

ΕΡΓΟΔΟΤΗΣ: ΦΙΛΗ ΚΩΝΣΤΑΝΤΙΝΑ

ΕΡΓΟ: ΑΠΟΓΥΨΩΣΗ ΓΕΩΤΕΜΑΧΙΟΥ

ΘΕΣΗ: (ΒΑΡΙΖΑ) ΕΚΤΟΣ ΣΧΕΔΙΟΥ Τ.Κ. ΛΙΜΝΗΣ
ΔΗΜΟΣ: ΤΡΙΠΟΛΗΣ Π.Ε. ΠΕΛΟΠΟΝΝΗΣΟΥ

ΜΕΛΕΤΗΤΗΣ: ΜΑΧΑΙΡΑ ΑΝΝΑ
ΠΟΛΙΤΙΚΟΣ ΜΗΧΑΝΙΚΟΣ Τ.Ε.

ΑΡΙΘΜΟΣ ΣΧΕΔΙΟΥ	
ΘΕΜΑ ΣΧΕΔΙΟΥ:	Τ 1
ΤΟΠΟΓΡΑΦΙΚΟ ΔΙΑΓΡΑΜΜΑ	

ΚΛΙΜΑΚΑ: 1:500
ΧΡΟΝΟΣ ΜΕΛΕΤΗΣ ΣΕΠΤΕΜΒΡΙΟΣ 2014

ΣΦΡΑΓΙΔΑ - ΥΠΟΓΡΑΦΗ

ΦΙΛΗ ΚΩΝΣΤΑΝΤΙΝΑ
ΠΟΛΙΤΙΚΟΣ ΜΗΧΑΝΙΚΟΣ Τ.Ε.
ΝΕΣΤΑΝΗ ΑΡΚΑΔΙΑΣ
ΤΗΛ: 6977.668110 & 2710.563377
ΑΦΜ: 130028730-ΑΟΥ-ΤΡΙΠΟΛΗΣ

ΜΑΧΑΙΡΑ ΠΡΟΚ. ΑΝΝΑ
ΠΟΛΙΤΙΚΟΣ ΜΗΧΑΝΙΚΟΣ Τ.Ε.
ΑΡΙΘΜΟΣ ΜΗΤΡΩΟΥ 43813
ΝΕΣΤΑΝΗ ΑΡΚΑΔΙΑΣ
ΤΗΛ: 6977.668110 & 2710.563377
ΑΦΜ: 130028730-ΑΟΥ-ΤΡΙΠΟΛΗΣ

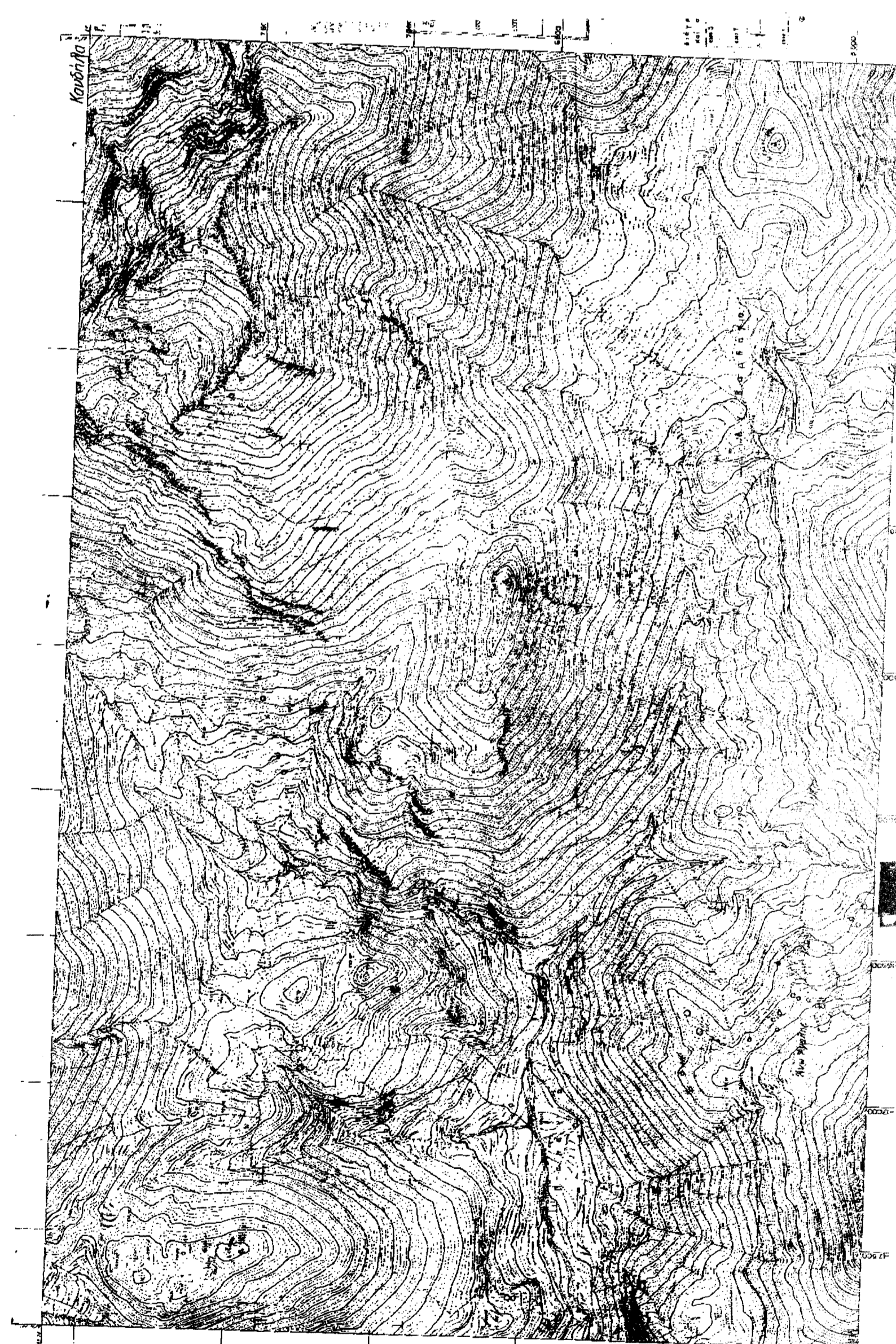

ΥΠΟΜΝΗΜΑ

2. ΟΡΟΙ ΔΟΜΗΣΗΣ

ΟΡΟΙ ΔΟΜΗΣΗΣ ΠΡΩΤΕΩΝ ΕΚΤΟΣ ΣΧΕΔΙΟΥ
Π.Δ. ΠΕ. ΑΝΤ. 1985 (ΦΕΚ 270 Δ)
ΚΑΝΟΝΙΣΜΟΣ ΕΞΕΛΑΘΩΝ ΠΡΩΤΟΤΥ = 4.000 Τ.μ.
Σ.Δ. = 200 Τ.μ.
ΑΡΙΘΜΟΣ ΟΡΟΦΩΝ = ΔΥΟ (2) * ΤΕΤΗ (5,150)
ΜΕΤΡΗΣΤΕΣ ΟΡΟΦΩΝ = 200 * 7,55 * 1,20 = 1800,00 κ.μ.
ΑΠΟΣΤΑΣΕΙΣ ΑΠΟ ΟΡΙΑ = 15 μ.

ΔΗΛΩΣΗ ΔΙΚΟΚΤΗΤΗ (Ν. 4932/2011)

Ο κατωτέρω υπογεγραμμένος ΦΙΛΗ ΚΩΝΣΤΑΝΤΙΝΑ του ΠΑΝΑΓΙΩΤΗ δηλώνει ότι τα αρχικά και υλοποιημένα όρια του γεωτεμάχου με στοιχεία ΑΒΓ, ΘΑ και με εμβαδόν 6381,31 τμ που βρίσκεται στη Τ.Κ. ΛΙΜΝΗΣ του δήμου ΤΡΙΠΟΛΗΣ της Π.Ε. ΑΡΚΑΔΙΑΣ και έχει πρόσβαση σε οικόπεδο του ιδίου ονόματος που βρίσκεται στην οδό Αρκαδίας και έχει πρόσβαση για την εφόδου των θρησκευτικών ορίων του γεωτεμάχου.

Ο ΔΗΜΙΟΣ

ΔΗΛΩΣΗ ΜΗΧΑΝΙΚΟΥ (Ν. 681/77)

Δηλώνω σύμφωνα με το νόμο για το γεωτεμάχιο με στοιχεία ΑΒΓ, ΘΑ και με εμβαδόν 6381,31 τμ που βρίσκεται στη Τ.Κ. ΛΙΜΝΗΣ του δήμου ΤΡΙΠΟΛΗΣ της Π.Ε. ΑΡΚΑΔΙΑΣ ότι:

- α) είναι όριο και οικοδομήσιμο σύμφωνα με τις προϋποθέσεις διατάξεις που ισχύουν σήμερα
- β) βρίσκεται εκτός σχεδίου (όριον) της Τ.Κ. ΛΙΜΝΗΣ του δήμου ΤΡΙΠΟΛΗΣ της Π.Ε. ΑΡΚΑΔΙΑΣ και
- γ) δεν εμπίπτει στις διατάξεις του νόμου 1327/83, και δεν βρίσκεται εντός ΖΟΕ.

Ενός του γεωτεμάχου δεν διέρχονται ενδείξεις γραμμής μεταφοράς υπέρ της ΔΕΗ, σιδηροδρομικών ορίων, οδών προορισμένων του 1922 η. ράμ. φυσικού ορίου, οδών προορισμένων του 1922 η. ράμ. εντός αυτού και κατά μήκος του τριμήνου του εν θέμα γεωτεμάχου δεν υπάρχουν όριον, και ότι εντός των ορίων γεωτεμάχου δεν υφίσταται διαμνησίτη κτίσματα.

Η ΜΗΧΑΝΙΚΟΣ

ΜΑΧΑΙΡΑ ΠΡΟΚ. ΑΝΝΑ
ΠΟΛΙΤΙΚΟΣ ΜΗΧΑΝΙΚΟΣ Τ.Ε.
ΑΡΙΘΜΟΣ ΜΗΤΡΩΟΥ 43813
ΝΕΣΤΑΝΗ ΑΡΚΑΔΙΑΣ
ΤΗΛ: 6977.668110 & 2710.563377
ΑΦΜ: 130028730-ΑΟΥ-ΤΡΙΠΟΛΗΣ

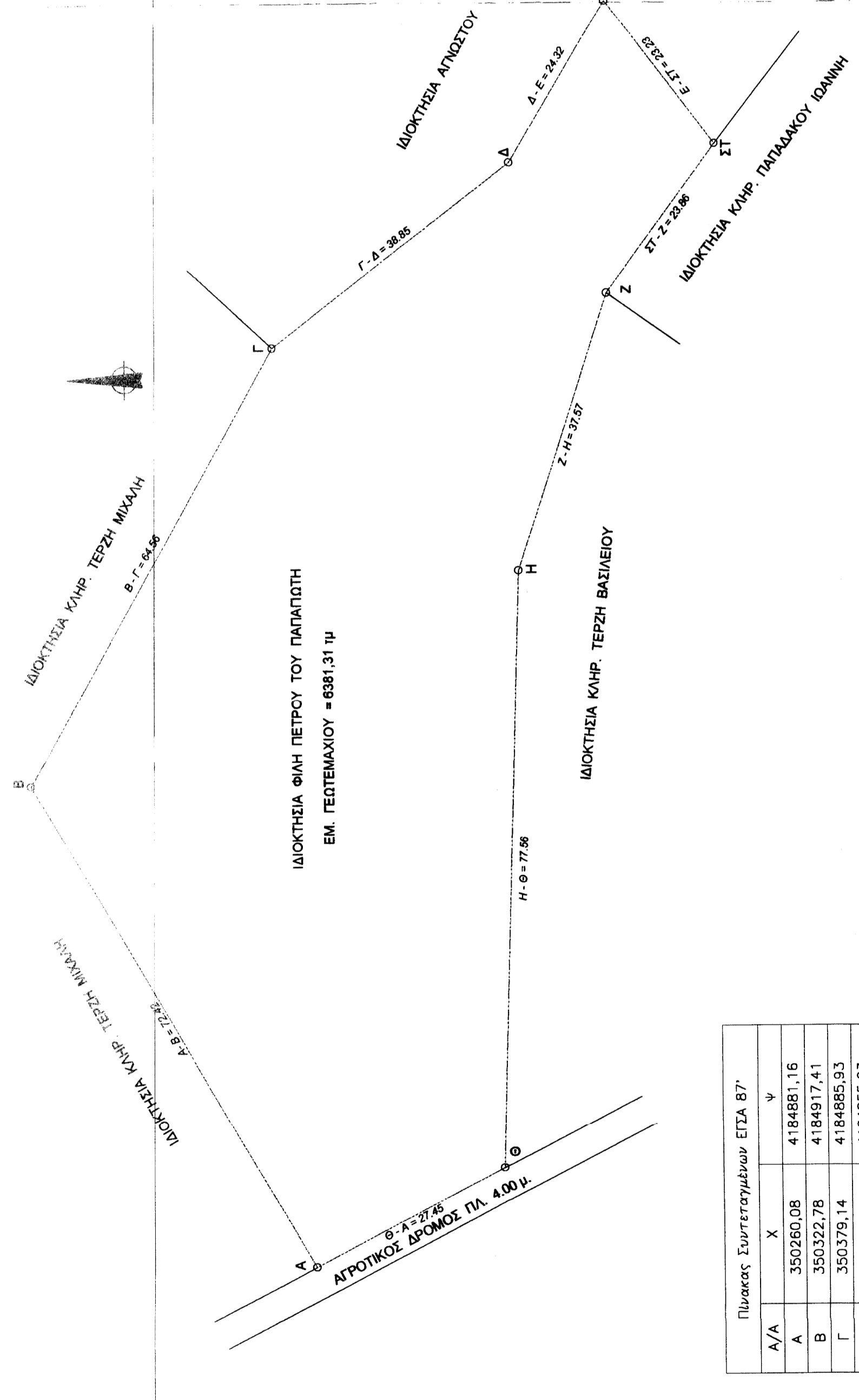

Πίνακας Συντεταγμένων ΕΓΣΑ 87'

A/A	X	Y
A	350260,08	4184881,16
B	350322,78	4184917,41
Γ	350379,14	4184885,93
Δ	350402,95	4184855,23
Ε	350423,85	4184842,80
ΣΤ	350405,33	4184828,78
Ζ	350386,02	4184842,80
Η	350350,30	4184854,44
Θ	350272,78	4184856,82