

ΕΓ.Σ.Α. 87

ΤΟΠΟΓΡΑΦΙΚΟ ΔΙΑΓΡΑΜΜΑ

Αποτύπωση υφιστάμενης κατάστασης γωστωμαχίου το με στοιχεία [Α1.Α2.Α3. Α4.Α5.Α6.Α7.Α8.Α9.Α10.Α11] και Εμβαδόν=2.667,83 τ.μ.
κενώδου στη θέση " Σουρνίτσα " Τοπικής Κοινότητας Δημηλίου Δήμου Γ. Καραϊσκάκη Περιφέρειας Π.Ε. Άρτας.
Δημοτική Ενότητα Γ. Καραϊσκάκη Δήμου Γ. Καραϊσκάκη Π.Ε. Άρτας.
ΚΛΙΜΑΚΑ 1:500

ΣΗΜΕΙΑ	X	Y	ΣΗΜΕΙΑ	X	Y
Α1	253092,165	4336479,706	Α7	253046,431	4336498,311
Α2	253097,431	4336491,092	Α8	253039,290	4336489,686
Α3	253099,760	4336515,657	Α9	253029,789	4336472,438
Α4	253099,919	4336635,297	Α10	253070,726	4336478,124
Α5	253079,585	4336532,097			
Α6	253057,861	4336520,358			

* Το διαγράμμι είναι ενταγμένο στο κτητικό σύστημα συντεταγμένων ΕΓ.Σ.Α. 87. Οι διαστάσεις και το εμβαδόν υπολογίστηκαν αναλυτικά από τις συντεταγμένες των κορυφών. Η εξάρτηση από το ΕΓ.Σ.Α. 87 πραγματοποιήθηκε με σύστημα GPS και κώνοντες χρήση του Ελληνικού Συστήματος Εντοπισμού ΠΕΡΟΣ.

ΕΜΒΛΑΔΟΝ ΓΩΣΤΩΜΑΧΙΟΥ
ΣΗΜΕΙΑ : 10
Α1 Α2 Α3 Α4 Α5 Α6 Α7 Α8 Α9 Α10
Εμβαδόν: Γωστωμαχίου Πέτρους του Γεωργίου * ΕΜΒΛΑΔΟΝ = 2.667,83 τ.μ.

Ο κτήσιος υπογεγραμμένος, Γεωργίος Πέτρος του Γεωργίου, δηλώνει ότι τα όρια του ανωτέρω γωστωμαχίου με Ε=2.667,83 τ.μ. υπεδείχθησαν από εμένα και ευθύνονται για την ακρίβεια των δηλούμενων ορίων του.
Ο ΔΗΛΩΩΝ

Διόκληση Ιδιοκτησία 4030/2011
Ο κτήσιος υπογεγραμμένος, Γεωργίος Πέτρος του Γεωργίου, δηλώνει ότι τα όρια του ανωτέρω γωστωμαχίου με Ε=2.667,83 τ.μ. υποδείχθησαν από εμένα και ευθύνονται για την ακρίβεια των δηλούμενων ορίων του.
Ο ΔΗΛΩΩΝ

ΔΗΛΩΣΗ ΜΗΧΑΝΙΚΟΥ Ν.651/77
Δηλώνω σύμφωνα με το νόμο για το γωστωμαχίο με στοιχεία [Α1.Α2.Α3.Α4.Α5.Α6.Α7.Α8. Α9.Α10.Α11] και Εμβαδόν = 2.667,83 τ.μ., που βρίσκεται στη θέση " Σουρνίτσα " Τοπικής Κοινότητας Δημηλίου Δήμου Γ. Καραϊσκάκη Περιφέρειας Π.Ε. Άρτας ότι τα όρια του ανωτέρω γωστωμαχίου με Ε=2.667,83 τ.μ. υπεδείχθησαν από εμένα και ευθύνονται για την ακρίβεια των δηλούμενων ορίων του.
Ο ΜΗΧΑΝΙΚΟΣ

ΠΑΝΑΓΙΩΤΗΣ Α. ΑΝΑΓΝΩΣΤΟΥ
ΔΙΠΛΩΜΑΤΙΣΤΗΣ ΜΗΧΑΝΙΚΟΣ ΑΠΘ
ΜΕΛΟΣ Τ.Ε.Ε. ΑΡ. ΜΗΤΡΩΟΥ 85715
ΧΑΙΤΖΟΠΟΥΛΟΥ 18 ΑΡΤΑΣ * 70784
ΑΦΗ 187891843 ΔΟΥ ΑΡΤΑΣ

ΤΟΠΟΓΡΑΦΙΚΟ ΔΙΑΓΡΑΜΜΑ ΚΛΙΜΑΚΑ 1:500

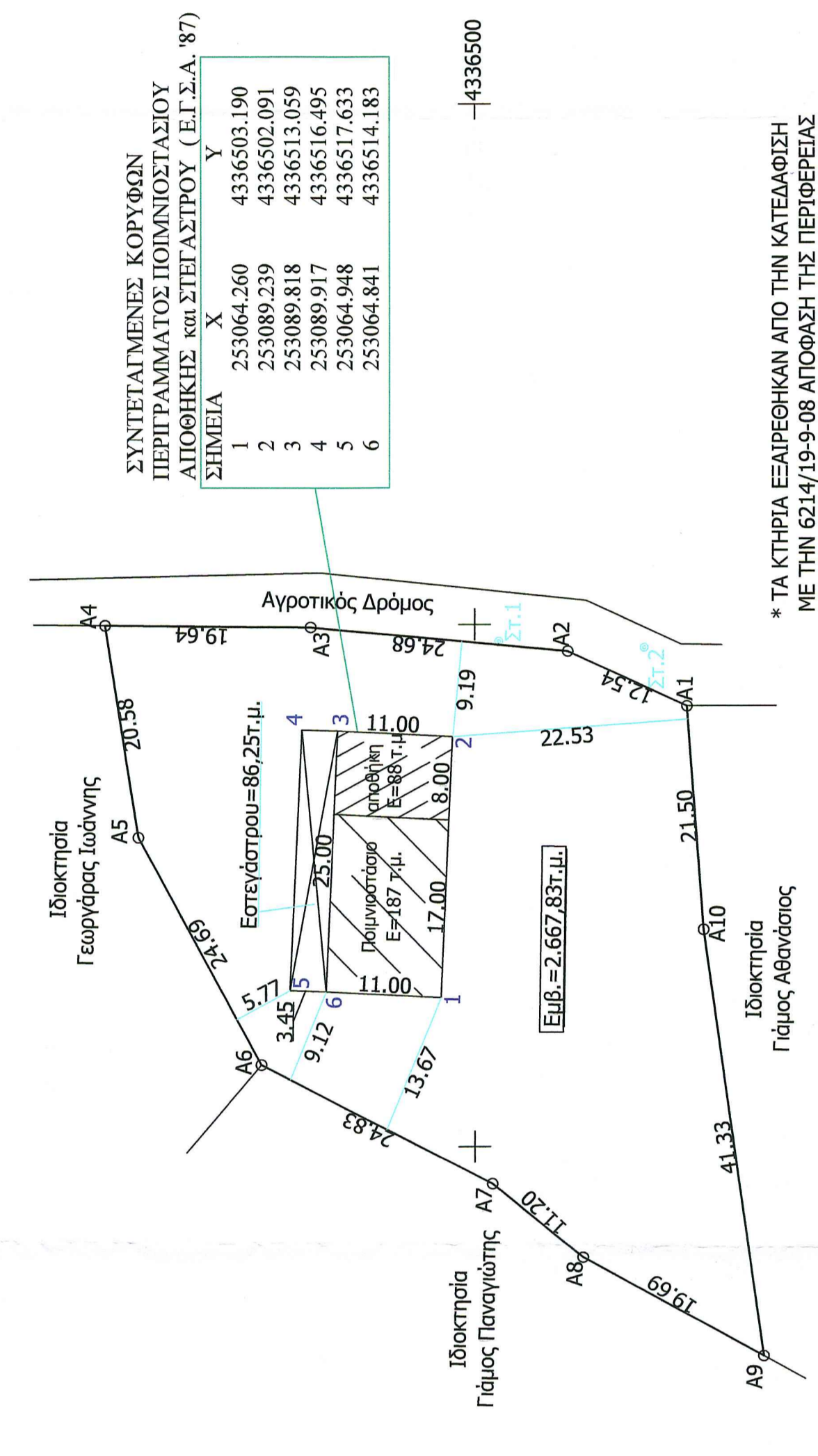

* ΤΑ ΚΤΗΡΙΑ ΕΞΑΙΡΕΘΗΚΑΝ ΑΠΟ ΤΗΝ ΚΑΤΕΛΑΦΩΣΗ ΜΕ ΤΗΝ 6214/19-9-08 ΑΠΟΦΑΣΗ ΤΗΣ ΠΕΡΙΦΕΡΕΙΑΣ ΗΠΕΙΡΟΥ

ΥΠΟΜΝΗΜΑ
Οριο Ιδιοκτησίας

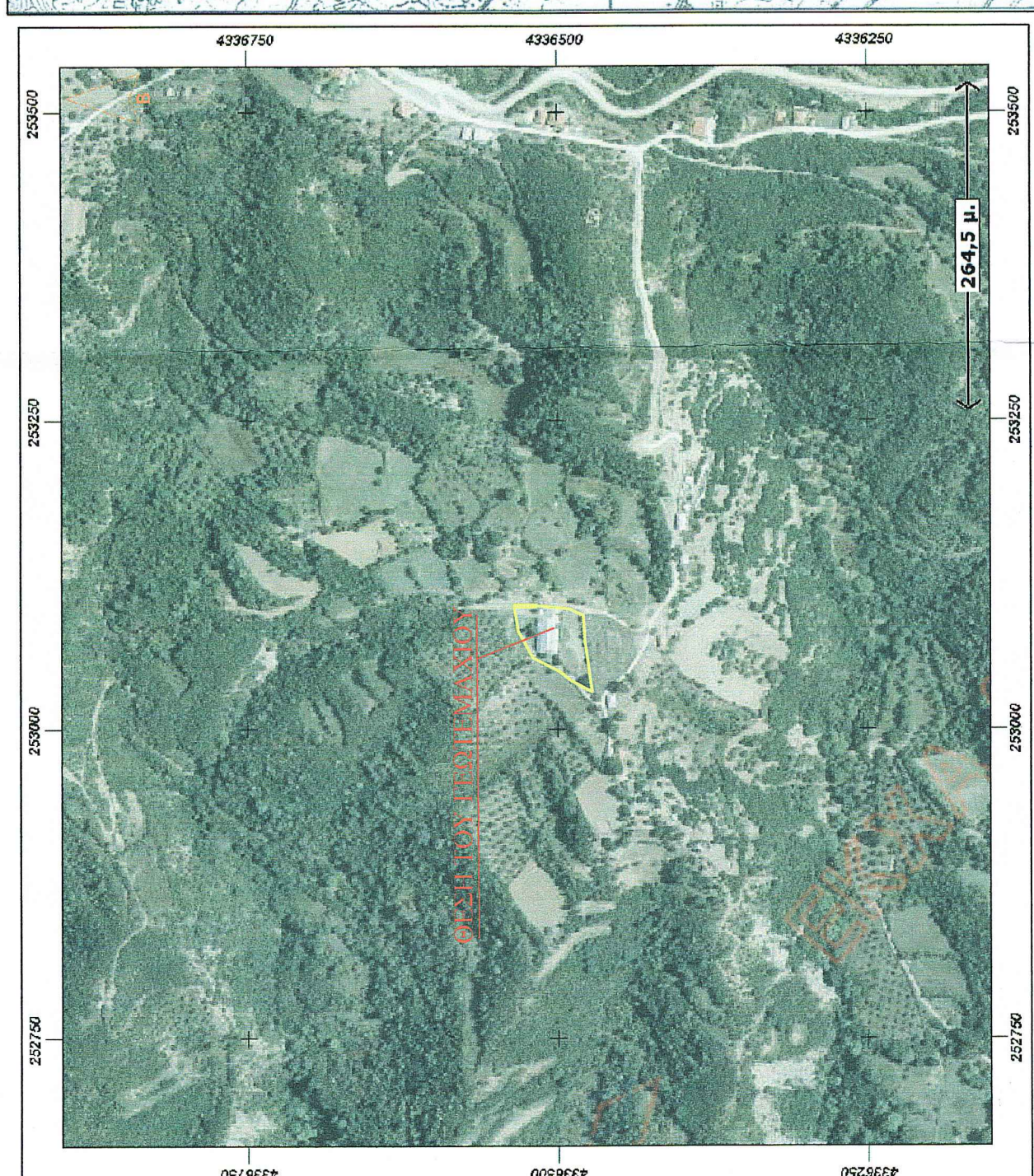
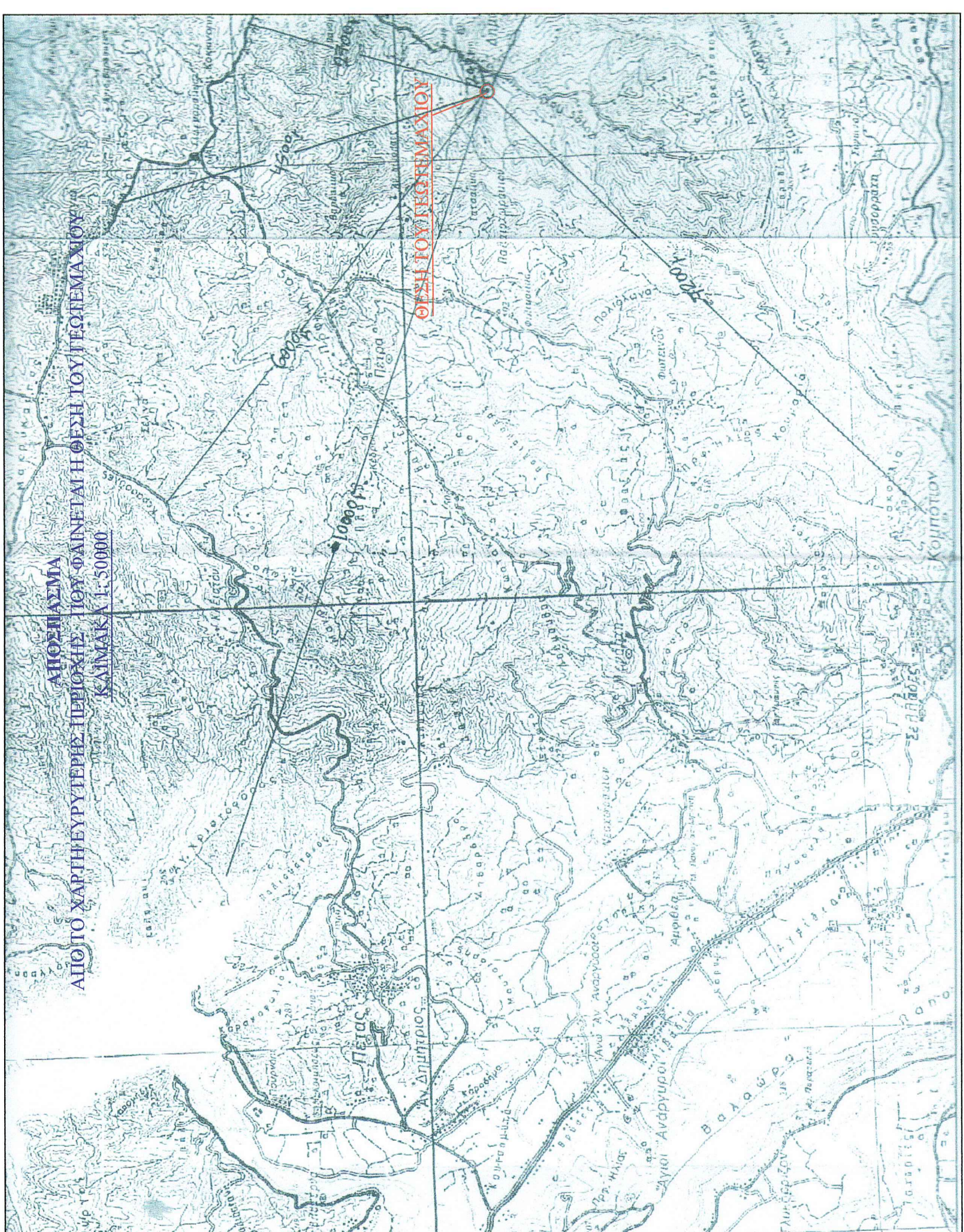

ΕΛΛΗΝΙΚΗ ΔΗΜΟΚΡΑΤΙΑ
ΑΠΟΚΕΝΤΡΩΜΕΝΗ ΔΙΟΙΚΗΣΗ
ΗΠΕΙΡΟΥ - ΑΥΤ. ΜΑΚ/ΝΙΑΣ
ΔΙΕΥΘΥΝΣΗ ΔΕΛΤΙΝ ΑΡΤΑΣ
Το παρόν ανήκει στο ιστορικό 22331061121-041-15
Εγγραφο της Δ/νσης Δασών Άρτας



Θεωρήσεις		
Εργολάβος	ΓΕΩΡΓΙΑΣ ΠΕΤΡΟΣ ΤΟΥ ΓΕΩΡΓΙΟΥ	
Έργο	ΤΟΠΟΓΡΑΦΙΚΟ ΔΙΑΓΡΑΜΜΑ ΓΩΣΤΩΜΑΧΙΟΥ " ΣΟΥΡΝΙΤΣΑ " (ΕΚΤΟΣ ΣΧΕΔΙΟΥ) ΤΟΠΙΚΗΣ ΚΟΙΝΟΤΗΤΑΣ ΔΗΜΗΛΙΟΥ ΔΗΜΟΤΙΚΗΣ ΕΝΟΤΗΤΑΣ Γ. ΚΑΡΑΪΣΚΑΚΗ ΔΗΜΟΥ Γ. ΚΑΡΑΪΣΚΑΚΗ ΠΕΡΙΦΕΡΕΙΑΚΗΣ ΕΝΟΤΗΤΑΣ ΑΡΤΑΣ	
Μετρήτες	ΑΝΑΓΝΩΣΤΟΥ ΠΑΝΑΓΙΩΤΗΣ ΠΟΛΙΤΙΚΟΣ ΜΗΧΑΝΙΚΟΣ	
Θέμα Σχεδίου	ΤΟΠΟΓΡΑΦΙΚΟ ΔΙΑΓΡΑΜΜΑ	
Υπογραφή - Σφραγίδα	Χρόνος	01/2015
	Αριθμός Σχεδίου - Νο	ΤΔ
	Κλίμακας	1:500 & 1:50000