

**"ΔΑΣΟΓΝΩΣΙΑ"**

**ΓΡΑΦΕΙΟ ΔΑΣΙΚΩΝ & ΠΕΡΙΒΑΛΛΟΝΤΙΚΩΝ ΜΕΛΕΤΩΝ**

Κολοκοτρώνη 29- Τρίκαλα - Τηλ.: 24310-24599  
ΚΙΝ.: 6978 990327

---

**ΕΡΓΟΔΟΤΗΣ : ΓΩΓΟΣ ΓΕΩΡΓΙΟΣ**

**ΘΕΣΗ ΕΡΓΟΥ: "Κούτσουρο" της Τ.Κ. Αγγελιάς Δήμου Τρικκαίων**

**ΜΕΛΕΤΗΤΗΣ : Νικολέτα Κρύου**

**ΘΕΜΑ ΣΧΕΔΙΟΥ: Τοπογραφικό Διάγραμμα**

**ΚΛΙΜΑΚΑ ΣΧΕΔΙΟΥ: 1:500**

**ΗΜΕΡΟΜΗΝΙΑ : Ιανουάριος 2015**

**ΣΦΡΑΓΙΔΑ - ΥΠΟΓΡΑΦΗ**

**ΑΡΙΘΜΟΣ ΣΧΕΔΙΟΥ**

**ΝΙΚΟΛΕΤΑ ΑΝΑΣΤΑΣΙΑ ΚΡΥΟΥ**  
 ΔΑΣΟΛΟΓΟΣ - ΜΕΛΕΤΗΤΗΣ - ΜΦ6  
 ΜΕΛΟΣ ΓΕΩΤΕΕ / ΑΡ.ΜΗΤΡΗΣΙΟΥ 2-92861  
 ΑΡ.ΜΗΤΡΗΣΙΟΥ ΠΕΡΙΦΕΡΕΙΑΣ 78429  
 ΜΟΥΖΑΚΗ ΚΑΡΑΜΑΤΙΣΣΑΣ - Τ.Κ 430 60  
 ☎ 24450 410074 ΚΙΝ: 6978.990 327  
 Α.Φ.Μ.: 056745810 - ΔΟΥ ΜΟΥΖΑΚΙΟΥ

Αντικει στο 1  
 1483/46209/30.3.2015  
 έγγραφο μας ΤΡΙΚΑΛΑ 13-03-2015  
 ΤΡΙΚΑΛΑ 30.3.2015  
 Ο ΔΑΣΟΛΟΓΟΣ  
 ΤΣΙΑΜΗ ΓΑΝΝΑ ΔΑΣΟΛΟΓΟΣ  
 Κουλουκούρης Χρήστος  
 Δασολόγος με Β' Βαθμό

**Ο Ρ Ο Ι Δ Ο Μ Η Σ Η Σ**

ΚΑΝΟΝΑΣ	Εκτός Σχεδίου	ΠΑΡΕΚΚΛΙΣΗ
1. Ελ. προσαύτ. 25 μ.		
2. Ελ. εμβάδο : 4000τ.μ.		4000τ.μ.
3. Σ.Δ. : 0.2		
4. Επιπρόσθετη Κάλυψη: 10%		
5. Μέγιστο Επιπρ. Υψος Η: κατά Γ.Ο.Κ.		
6. Απόσταση από όρια δ: κατά Γ.Ο.Κ.		

**ΕΜΒΑΔΟ ΙΔΙΟΚΤΗΣΙΑΣ**  
 Το εμβάδο της ιδιοκτησίας με στοιχεία Κ1-Κ2...-Κ6-Κ1 που περιγράφεται στο παρόν τοπογραφικό διάγραμμα, έχει εμβάδο Ε=4000.00τ.μ.

**ΔΗΛΩΣΗ ΥΠΟΠΟΙΗΣΗΣ ΟΡΙΩΝ**  
 Ο κάτωθι υπογεγραμμένος Γιώργος Γεώργιος δηλώνει υπεύθυνα και εν γνώσει των συνεπειών του νόμου περί ψευδούς δηλώσεως ότι είναι κάτοχος της με στοιχεία Κ1-Κ2...-Κ6-Κ1 ιδιοκτησίας, όπως αυτή εμφανίζεται στο παρόν τοπικό διάγραμμα εμβάδου Ε=4000.00τ.μ. Τα δε όρια που έχουμε υλοποιηθεί είναι ορθά.

ΤΡΙΚΑΛΑ ΙΑΝΟΥΑΡΙΟΣ 2015  
 Ο Δηλών

ΟΔΟΙΠΟΡΙΚΟ ΣΚΑΡΙΦΗΜΑ

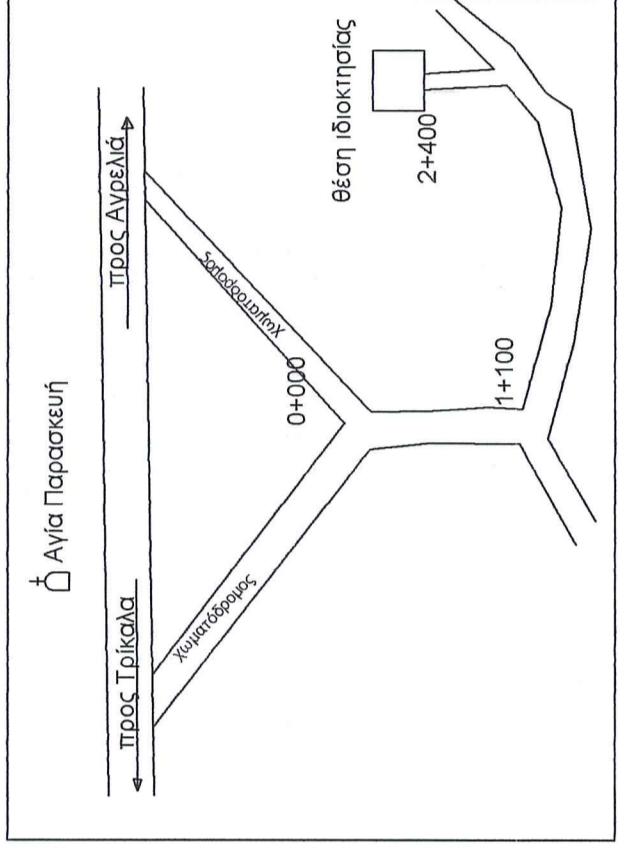

ΑΠΟΣΤΑΣΜΑ ΧΑΡΤΗ Γ.Υ.Σ. 1 : 50000 Φ.Χ. ΤΡΙΚΑΛΑ



θέση ιδιοκτησίας

ΠΙΝΑΚΑΣ ΙΔΙΟΚΤΗΣΙΑΣ

Κορυφή	X	Υ	Απόσταση
K1	319739.2560	4394813.2960	K1K2 = 58.45
K2	319708.0136	4394862.6961	K2K3 = 58.47
K3	319758.3612	4394892.4304	K3K4 = 57.19
K4	319793.7754	4394847.5260	K4K5 = 14.49
K5	319790.6825	4394833.3649	K5K6 = 26.07
K6	319768.4853	4394849.6998	K6K1 = 29.92
K1	319739.2560	4394813.2960	
Εμβάδο:	4000.00	Περίμετρος:	244.60

Τα όρια υποδείχθηκαν από τον ιδιοκτήτη. Οι συντεταγμένες είναι σε Ε.Γ.Σ.Α. '87 (εξαρτημένο τοπογραφικό από το κρατικό σύστημα συντεταγμένων)

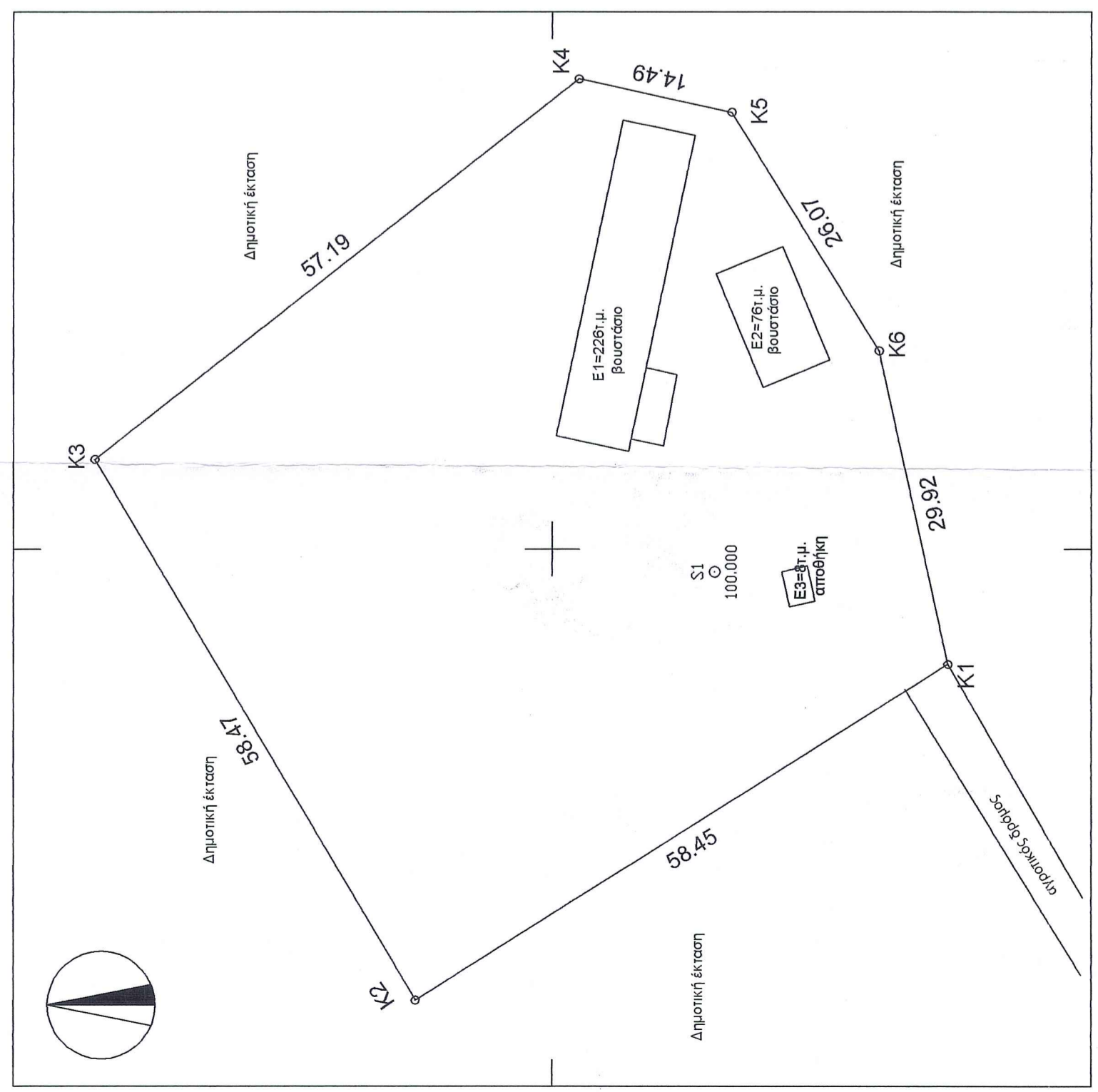

4394900

4394850

4394800

319750

319750

319800