

ΕΡΓΟΔΟΤΗΣ	ΣΤΡΑΤΑΚΗΣ ΓΕΩΡΓΙΟΣ του ΝΙΚΟΛΑΟΥ
ΕΡΓΟ	ΑΠΟΤΥΠΩΣΗ ΙΔΙΟΚΤΗΣΙΑΣ
ΘΕΣΗ	"ΒΛΗΧΑΔΑ" ΚΑΛΟΓΕΡΩΝ - ΔΗΜΟΥ ΙΕΡΑΠΕΤΡΑΣ
ΜΕΛΕΤΗ	ΠΛΟΥΜΑΚΗ ΣΤΥΛΙΑΝΗ ΑΓΡΟΝΟΜΟΣ ΤΟΠΟΓΡΑΦΟΣ ΜΗΧΑΝΙΚΟΣ Ε.Μ.Π.
ΘΕΜΑ ΣΧΕΔΙΟΥ	
ΤΟΠΟΓΡΑΦΙΚΟ ΔΙΑΓΡΑΜΜΑ	
ΚΛΙΜΑΚΑ	1/500
ΧΡΟΝΟΣ ΜΕΛΕΤΗΣ	ΑΥΓΟΥΣΤΟΣ 2012
ΣΦΡΑΓΙΔΑ - ΥΠΟΓΡΑΦΗ	<div style="text-align: right;">  <p>6052-4-15 2/1/2015 ΘΕΩΡΗΘΗΚΕ Δ/ΝΤΗΣ ΔΑΣΩΝ ΛΑΣΙΘΙΟΥ ΜΑΝΩΛΗΣ ΣΥΛΛΙΓΑΡΔΟΣ ΔΑΣΟΛΟΓΟΣ</p> </div>
 <p>ΠΛΟΥΜΑΚΗ ΣΤΥΛΙΑΝΗ ΑΓΡΟΝΟΜΟΣ ΤΟΠΟΓΡΑΦΟΣ ΜΗΧΑΝΙΚΟΣ Ε.Μ.Π. ΜΕΛΟΣ Τ.Ε.Ε. ΑΡΙΘ. ΜΗΤΡΩΟΥ 102358 ΒΙΑΝΝΟΣ ΗΡΑΚΛΕΙΟΥ ΚΡΗΤΗΣ ΤΗΛ. 2895 061365 - 2842 080367 Α.Φ.Μ. 110273603 ΔΟΥ. ΑΡΚΑΛΟΧΩΡΙΟΥ</p>	

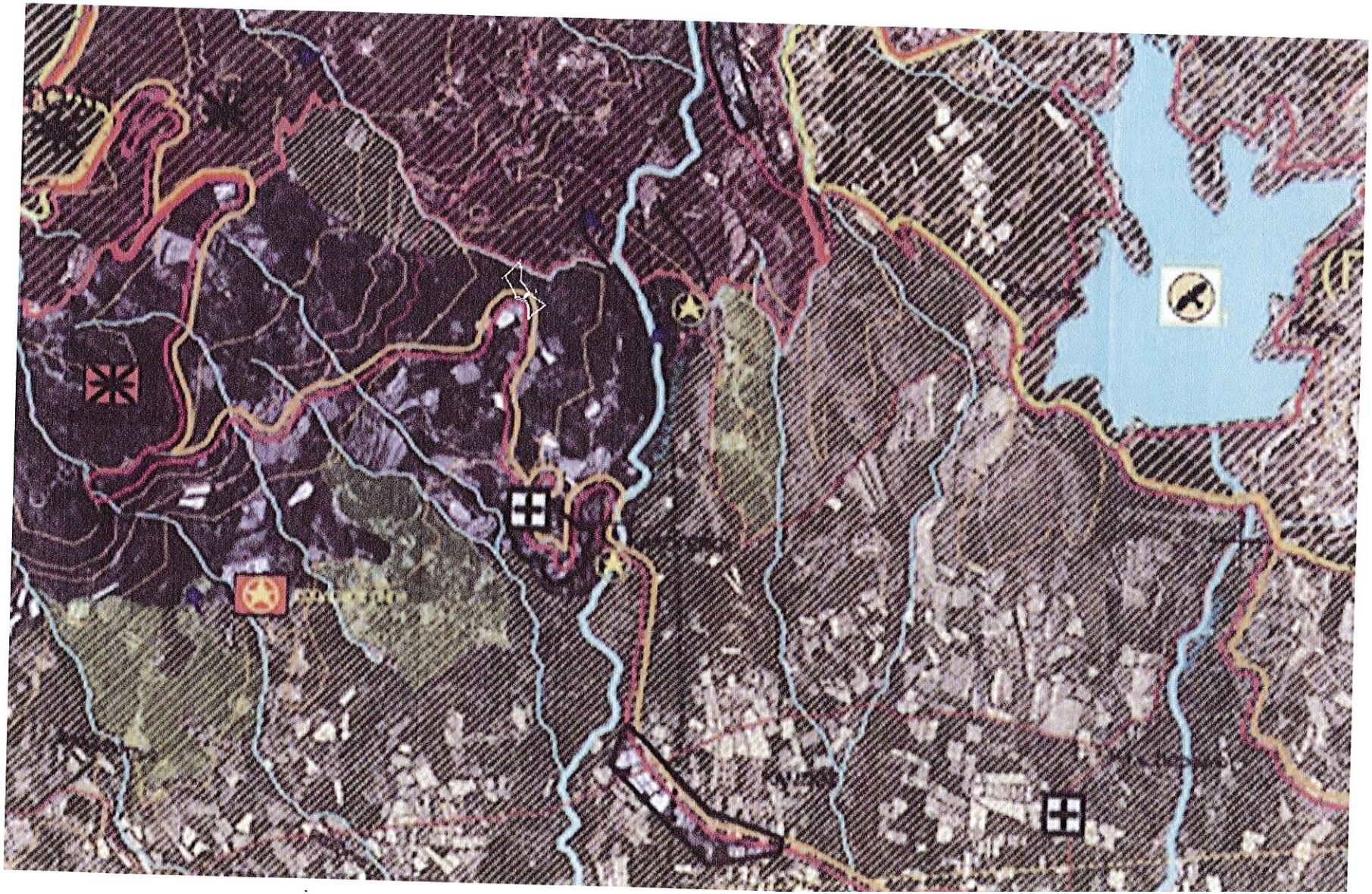

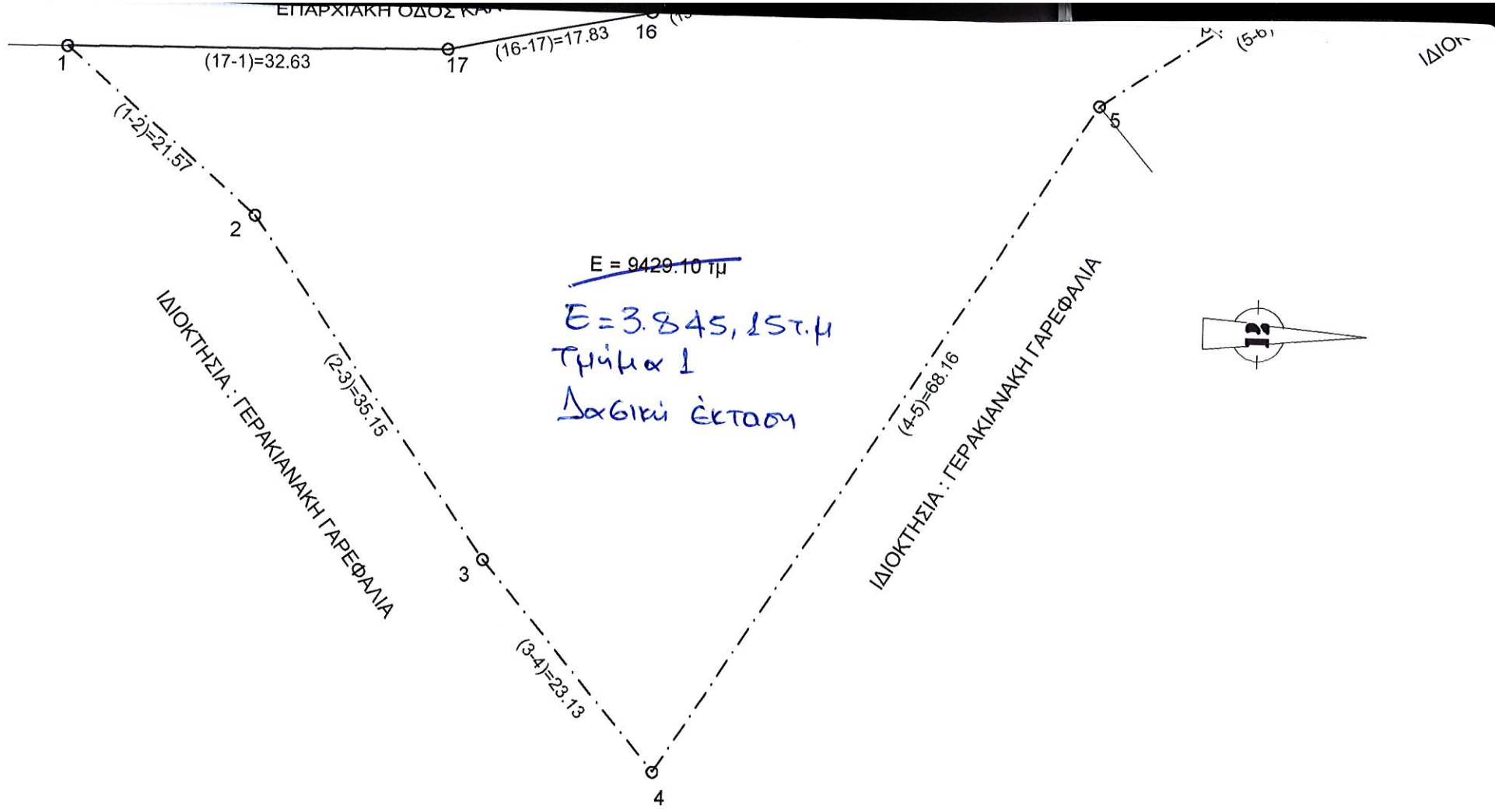
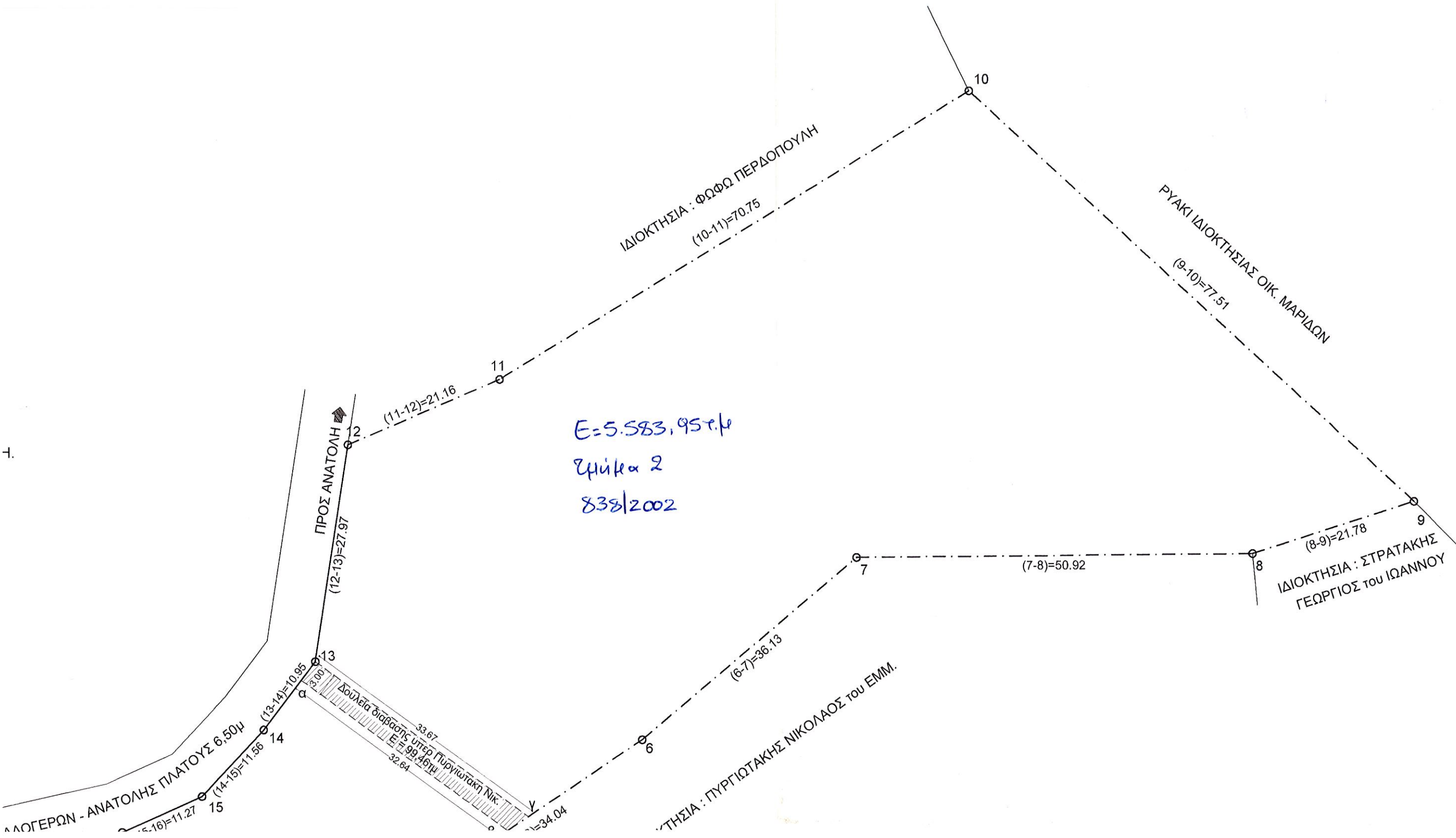

Ε=5.583,95 τ.μ
 Σύμβαση 2
 838/2002

ΙΔΙΟΚΤΗΣΙΑ : ΦΩΦΩ ΠΕΡΔΟΠΟΥΛΗ
 (10-11)=70.75

ΡΥΑΚΙ ΙΔΙΟΚΤΗΣΙΑΣ ΟΙΚ. ΜΑΡΙΑΔΩΝ
 (9-10)=77.51

ΙΔΙΟΚΤΗΣΙΑ : ΣΤΡΑΤΑΚΗΣ
 ΓΕΩΡΓΙΟΣ του ΙΩΑΝΝΟΥ
 (8-9)=21.78

ΙΔΙΟΚΤΗΣΙΑ : ΠΥΡΓΙΩΤΑΚΗΣ ΝΙΚΟΛΑΟΣ του ΕΜΜ.
 (6-7)=36.13

ΠΡΟΣ ΑΝΑΤΟΛΗ
 (12-13)=27.97

Δουλειά διαβάσης υπέρ Πυργιωτάκη Νικ.
 Ε=799,46 τμ
 33.67
 32.64

ΑΛΟΓΕΡΩΝ - ΑΝΑΤΟΛΗΣ ΠΛΑΤΟΥΣ 6,50μ
 (13-14)=10.95
 (14-15)=11.56
 (15-16)=11.27

ΚΛΙΜΑΚΑ : 1/500

ΕΜΒΑΔΟΝ ΙΔΙΟΚΤΗΣΙΑΣ ΥΠΟ ΤΑ ΣΤΟΙΧΕΙΑ (1,2,3,4,5,6,7,8,9,10,11,12,13,14,15,16,17,1)

E = 9.429,10 τμ

ΕΜΒΑΔΟΝ ΔΟΥΛΕΙΑΣ ΥΠΟ ΤΑ ΣΤΟΙΧΕΙΑ (13,α,β,γ,13) :

E = 99,46τμ

ΣΥΝΤΕΤΑΓΜΕΝΕΣ

Σημείο	X	Z
1	652189.19	3878279.95
2	652203.21	3878296.35
3	652231.88	3878316.68
4	652249.51	3878331.65
5	652192.15	3878368.48
6	652173.34	3878396.86
7	652150.21	3878424.61
8	652149.92	3878475.53
9	652143.41	3878496.32
10	652090.82	3878439.37
11	652127.39	3878378.80
12	652135.60	3878359.30
13	652163.24	3878354.96
14	652171.91	3878348.28
15	652180.26	3878340.28
16	652184.83	3878329.98
17	652188.67	3878312.57

ΔΗΛΩΣΗ ΙΔΙΟΚΤΗΤΗ

ΤΑ ΟΡΙΑ ΤΗΣ ΙΔΙΟΚΤΗΣΙΑΣ ΥΠΟΔΕΙΧΘΗΚΑΝ ΣΤΟΝ ΜΗΧΑΝΙΚΟ ΓΙΑ ΤΗΝ ΑΠΟΤΥΠΩΣΗ

Ο ΙΔΙΟΚΤΗΤΗΣ

ΒΕΒΑΙΩΣΗ Ν. 651/77

Η ΥΠΟΓΕΓΡΑΜΜΕΝΗ ΠΛΟΥΜΑΚΗ ΣΤΥΛΙΑΝΗ ΤΟΠΟΓΡΑΦΟΣ ΜΗΧΑΝΙΚΟΣ ΔΗΛΩΝΩ ΟΤΙ Η ΙΔΙΟΚΤΗΣΙΑ ΥΠΟ ΤΑ ΣΤΟΙΧΕΙΑ (1,2,3,4,5,6,7,8,9,10,11,12,13,14,15,16,17,1) ΣΥΝΟΛΙΚΟΥ ΕΜΒΑΔΟΥ E = 9.429,10 τμ, ΙΔΙΟΚΤΗΣΙΑΣ ΣΤΡΑΤΑΚΗ ΓΕΩΡΓΙΟΥ του ΝΙΚΟΛΑΟΥ ΒΡΙΣΚΕΤΑΙ ΣΤΗΝ ΘΕΣΗ "ΒΛΗΧΑΔΑ" ΚΑΛΟΓΕΡΩΝ - ΔΗΜΟΥ ΙΕΡΑΠΕΤΡΑΣ, ΕΚΤΟΣ ΠΕΡΙΟΧΩΝ ΣΧΟΟΑΠ ΙΕΡΑΠΕΤΡΑΣ, ΕΚΤΟΣ ΣΧΕΔΙΟΥ ΚΑΙ ΕΚΤΟΣ ΟΙΚΙΣΜΟΥ, ΚΑΙ ΕΙΝΑΙ ΑΡΤΙΑ ΚΑΙ ΟΙΚΟΔΟΜΗΣΙΜΗ. (Π.Δ. ΤΗΣ 24/31-5-1985 ΦΕΚ 270 Δ').

ΕΝΤΟΣ ΤΗΣ ΙΔΙΟΚΤΗΣΙΑΣ ΔΕΝ ΔΙΕΡΧΕΤΑΙ ΚΑΛΩΔΙΟ ΥΨΗΛΗΣ ΤΑΣΗΣ ΡΕΥΜΑΤΟΣ Δ.Ε.Η. ΟΥΤΕ ΔΙΚΤΥΟ Τ.Ο.Ε.Β. ΕΝΩ Η ΙΔΙΟΚΤΗΣΙΑ ΔΕΝ ΣΥΝΟΡΕΥΕΙ ΜΕ ΡΕΜΑ ΚΑΙ ΑΠΕΧΕΙ 2800 μ ΑΠΟ ΤΗΝ ΘΑΛΑΣΣΑ.

ΤΟ ΠΑΡΩΝ ΤΟΠΟΓΡΑΦΙΚΟ ΔΙΑΓΡΑΜΜΑ ΕΙΝΑΙ ΕΞΑΡΤΗΜΕΝΟ ΑΠΟ ΤΟ ΚΡΑΤΙΚΟ ΣΥΣΤΗΜΑ ΣΥΝΤΕΤΑΓΜΕΝΩΝ (ΕΓΣΑ ' 87).

Η ΜΗΧΑΝΙΚΟΣ

ΠΛΟΥΜΑΚΗ Γ. ΣΤΥΛΙΑΝΗ
ΑΓΡ/ΜΟΣ ΤΟΠΟΓΡΑΦΟΣ ΜΗΧΑΝΙΚΟΣ Ε.Μ.Π.
ΜΕΛΟΣ Γ.Ε.Ε. ΑΡΙΘ. ΜΗΤΡΩΟΥ 102358
ΒΙΑΝΝΟΣ ΗΡΑΚΛΕΙΟΥ ΚΡΗΤΗΣ
ΤΗΛ. 2895 061365 - 2842 080367
Α.Φ.Μ. 110273603 ΔΟΥ. ΑΡΚΑΛΟΧΩΡΙΟΥ

