

ΕΜΒΑΔΟΝ ΑΓΡΟΤΕΜΑΧΙΟΥ

E = 807.07 μ2

- Η εμβαδομέτρηση έγινε με βάση τις αναλυτικές συντεταγμένες των κορυφών με τον ίδιο τρόπο υπολογίσθηκαν τα μήκη των πλευρών
- Τα όρια και οι όμοροι υποδείχθηκαν από τον ιδιοκτήτη.
- Το διάγραμμα είναι εντεταγμένο στο κρατικό σύστημα συντεταγμένων ΕΓΣΑ '87.

ΟΡΟΙ ΔΟΜΗΣΗΣ

ΠΔ 24/31.5.1985 (ΦΕΚ 270Δ)
 Ελάχιστο εμβαδόν = 4.000,00 μ2
 ΚΑΛΥΨΗ: 200,00 μ2
 ΣΥΝΤΕΛΕΣΤΗΣ ΔΟΜΗΣΗΣ = 200,00 μ2
 ΕΠΙΤΡΕΠΟΜΕΝΟ ΥΨΟΣ : 7,50 μ. (Διώροφος) - 4,00 μ. (Ισόγειο)
 ΥΨΟΣ ΣΤΕΓΗΣ : 1,20 μ.
 ΠΛΑΤΙΑ ΑΠΟΣΤΑΣΗ : 15,00 μ.

ΥΠΕΥΘΥΝΗ ΔΗΛΩΣΗ ΙΔΙΟΚΤΗΤΗ

Η κάτωθι υπογεγραμμένη Ευαγγελία Γιαπαντζή, κάτοικος Λιβαδοχωριού-Λιμνού δηλώνω υπεύθυνα ότι τα όρια της ιδιοκτησίας "ΑΒΓΔΑ", τα οποία έχω υποδείξει και φαίνονται στο παραπάνω τοπογραφικό διάγραμμα είναι τα ορθά, ευθύνομαι για την ακρίβεια των δηλωμένων ορίων και για την ύπαρξη και απτία του δικαιωμάτος μου να ζητήσω την έκδοση άδειας δόμησης.

Ευαγγελία Γιαπαντζή

[Handwritten signature]

ΥΠΕΥΘΥΝΗ ΔΗΛΩΣΗ Ν. 65/177

Ο κάτωθι υπογεγραμμένος ΜΙΧΑΗΛ ΚΟΜΝΗΝΟΣ, αρχιτέκτων μηχανικός, δηλώνω υπεύθυνα ότι το αγροτεμάχιο με στοιχεία "ΑΒΓΔΑ" εμβαδού 807,07 μ2, που φαίνεται στο παραπάνω τοπογραφικό διάγραμμα, βρίσκεται στη θέση "ΑΜΔΕΣ", εντός των ορίων της κτηματικής περιφέρειας τ/κ Λιβαδοχωριού, Δ. Λιμνού, δεν είναι άρτιο & οικοδομήσιμο σύμφωνα με τις κείμενες γενικές & ειδικές πολεοδομικές διατάξεις, δεν εμπίπτει στις διατάξεις του Ν.1337/1983 περί εισφοράς σε γη & χρήμα, εντός αυτού δεν διέρχονται εναερίες γραμμές μεταφοράς υψηλής τάσης της ΔΕΗ ή αγωγός φυσικού αερίου, εντός αυτού ή σε απόσταση μικρότερη των 10,00 μ. δεν διέρχεται ρέμα.

Σεπτέμβριος 2014
 Ο μηχανικός

ΜΙΧΑΗΛ Γ. ΚΟΜΝΗΝΟΣ
 ΔΙΠΛΩΜ. ΑΡΧΙΤΕΚΤΟΝΑΣ ΜΗΧΑΝΙΚΟΣ
 ΑΡΙΣΤΟΤΕΛΕΙΟΥ ΠΑΝΕΠΙΣΤΗΜΙΟΥ ΘΕΣΣΟΝΙΚΗΣ
 ΜΕΛΟΣ Τ.Ε.Ε. ΑΡ. ΜΗΤΡΩΟΥ 59401
 Α. ΔΗΜΟΚΡΑΤΙΑΣ 30 ΛΙΒΑΔΟΧΩΡΙΟΥ 81400 ☎ 22540-25234

ΑΠΟΣΠΑΣΜΑ ΧΑΡΤΗ

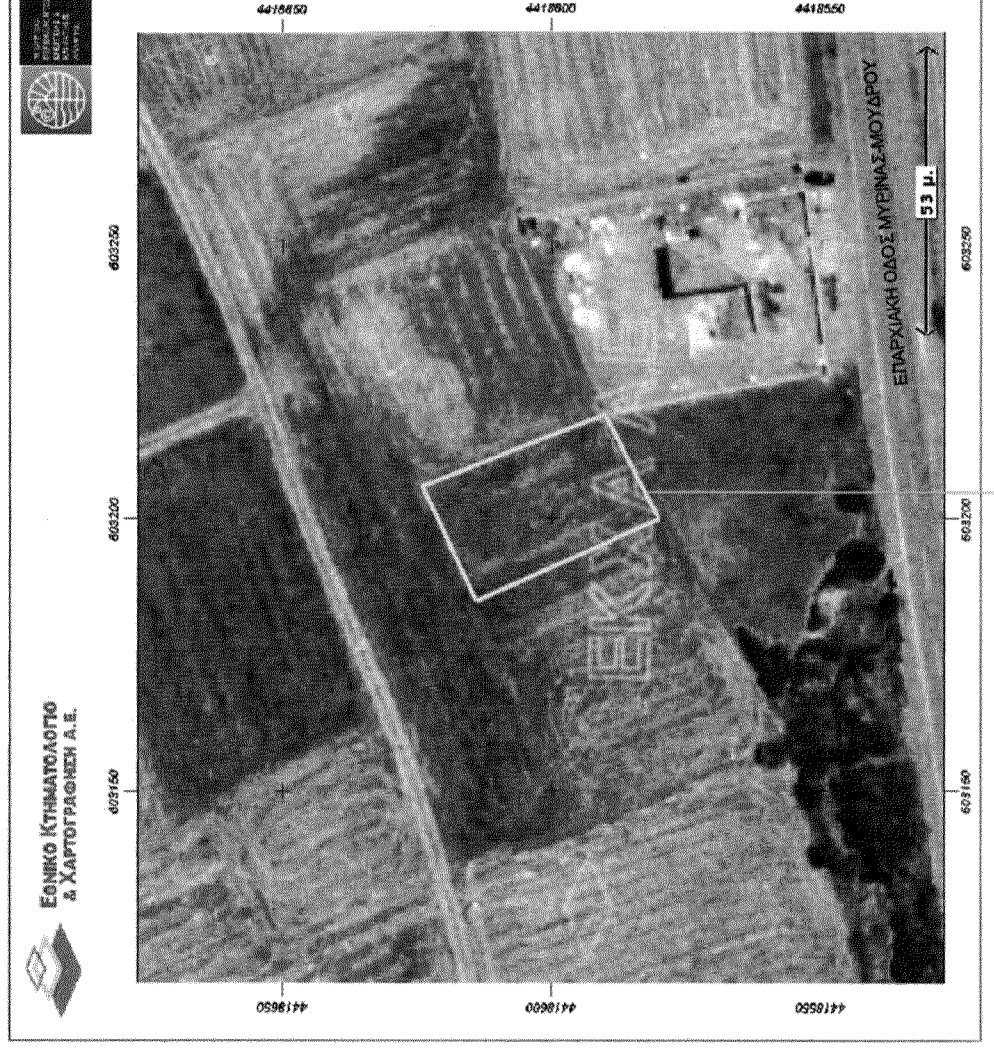

ΘΕΣΗ ΓΗΠΕΔΟΥ

Σημείο	X (m)	Y (m)	Σημείο	X (m)	Y (m)
A	603185,83	4418614,66	Γ	603219,03	4418590,31
B	603206,36	4418624,71	Δ	603200,90	4418580,10

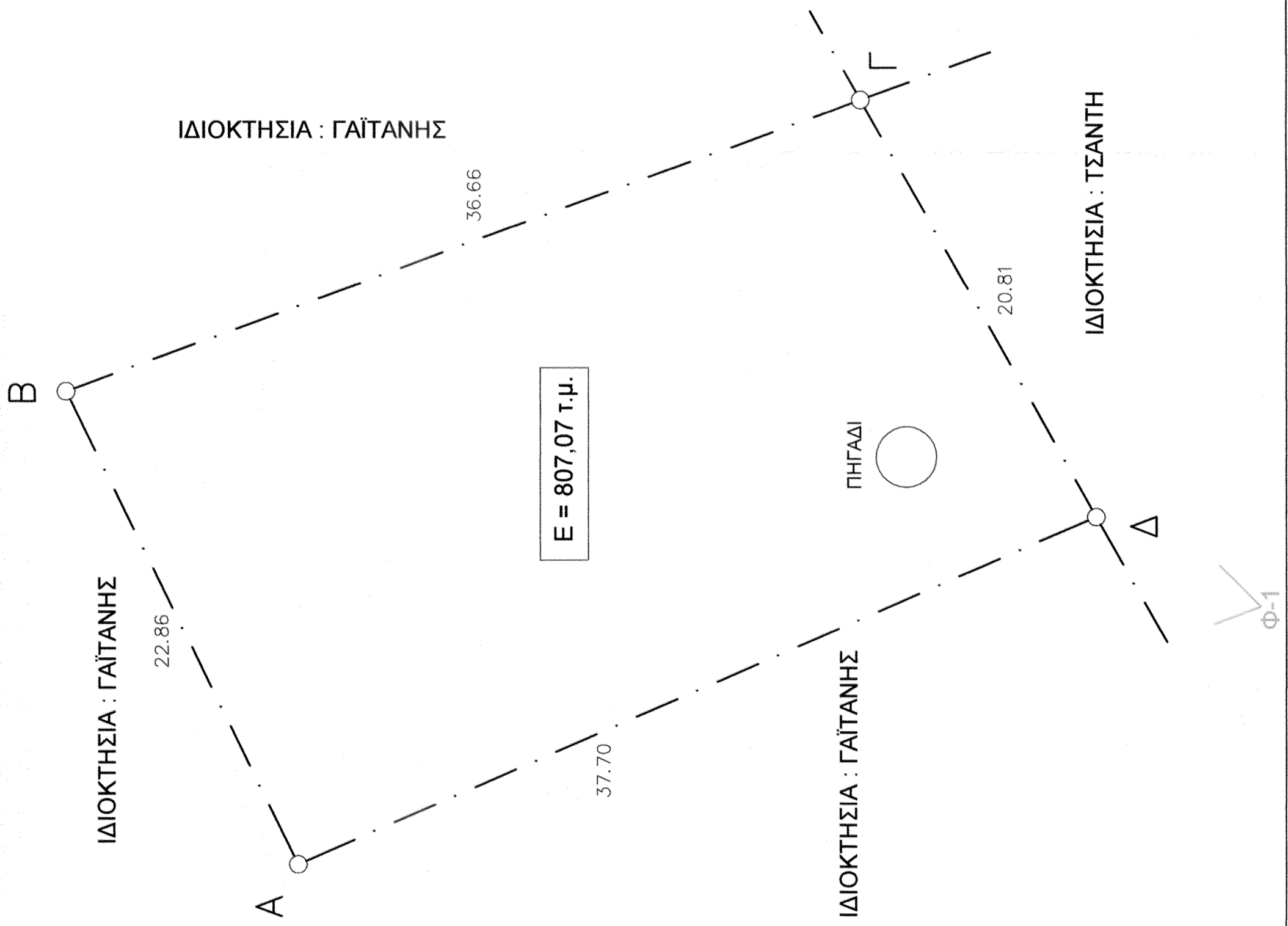
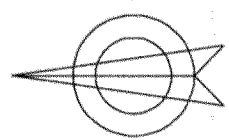

ΤΜΗΜΑ ΔΑΣΙΚΩΝ ΧΑΡΤΟΓΡΑΦΗΣΕΩΝ
 ΕΜΕΤΡΗΣΕ & ΤΟΠΟΓΡΑΦΗΣΕ ΣΤΗ ΒΑΣΗ
 ΜΥΤΙΑΙΝΗΣ 12-12-14
 Ν. ΧΡΥΣΑΦΗΣ
 ΠΟΛΙΤΙΚΟΣ ΜΗΧΑΝΙΚΟΣ Τ.Ε.

[Handwritten signature]

ΕΛΕΓΧΘΗΚΕ
 Μυτιλήνη, 21/09/2015

[Handwritten signature]

ΦΕΛΙΟΣ ΚΡΑΛΗΣ
 ΔΑΣΟΛΟΓΟΣ Ο.Π.Δ.Π.Σ.

ΘΕΩΡΗΘΗΚΕ
 21/4-31-15

Κατά την εξέταση του παρόντος τεύχους, σύμφωνα με τις διατάξεις του Ν. 1337/1983, δεν εμπίπτει στην εισφορά σε γη & χρήμα, εντός αυτού δεν διέρχονται εναερίες γραμμές μεταφοράς υψηλής τάσης της ΔΕΗ ή αγωγός φυσικού αερίου, εντός αυτού ή σε απόσταση μικρότερη των 10,00 μ. δεν διέρχεται ρέμα.

31-3-15
 ΑΡΧΙΤΕΚΤΟΝΑΣ ΜΗΧΑΝΙΚΟΣ
 ΜΙΧΑΗΛ Γ. ΚΟΜΝΗΝΟΣ



ΕΡΓΟΔΟΤΗΣ	
ΕΥΑΓΓΕΛΙΑ ΓΙΑΠΑΝΤΖΗ	
ΕΡΓΟ	
ΠΕΡΙΦΡΑΣΗ ΑΓΡΟΤΕΜΑΧΙΟΥ	
ΘΕΣΗ	Θέση "ΑΜΔΕΣ"
Κτηματική περιφέρεια τ/κ ΛΙΒΑΔΟΧΩΡΙΟΥ	
Δ. ΛΙΜΝΟΥ - Ν.ΛΕΣΒΟΥ	
ΣΧΕΔΙΟ	
ΤΟΠΟΓΡΑΦΙΚΟ ΔΙΑΓΡΑΜΜΑ	
ΚΑΤΗΓΟΡΙΑ	ΕΙΔΟΣ
ΗΜΕΡΟΜΗΝΙΑ	ΑΡ. ΣΧΕΔΙΟΥ
ΣΕΠΤΕΜΒΡΙΟΣ 2014	
ΤΕΧΝΙΚΟ ΓΡΑΦΕΙΟ	
ΜΙΧΑΗΛ ΚΟΜΝΗΝΟΣ	
ΑΡΧΙΤΕΚΤΩΝ	
Email : mikarh@otenet.gr	
Λ.ΔΗΜΟΚΡΑΤΙΑΣ 41-ΛΥΤΡΩΝΑ 81400-Τηλ.22540-25234	
<p>ΜΙΧΑΗΛ Γ. ΚΟΜΝΗΝΟΣ ΔΙΠΛΩΜ. ΑΡΧΙΤΕΚΤΟΝΑΣ ΜΗΧΑΝΙΚΟΣ ΑΡΙΣΤΟΤΕΛΕΙΟΥ ΠΑΝΕΠΙΣΤΗΜΙΟΥ ΘΕΣΣΟΝΙΚΗΣ ΜΕΛΟΣ Τ.Ε.Ε. ΑΡ. ΜΗΤΡΩΟΥ 59401 Α. ΔΗΜΟΚΡΑΤΙΑΣ 30 ΛΙΒΑΔΟΧΩΡΙΟΥ 81400 ☎ 22540-25234</p>	

ΥΠΟΓΡΑΦΗ-ΣΦΡΑΓΙΔΑ