

ΕΜΒΑΔΟΜΕΤΡΗΣΗ
Εμβαδόν αγροτεμαχίου με αριθμό 185 του Αναδάσμου Δ.Δ. Νομής

Α/Α ΣΗΜΕΙΟ	- Χ -	- Υ -	ΠΛΕΥΡΑ
1.	322896.09	4378015.12	179.00
2.	323072.16	4378047.40	222.00
3.	323112.12	4377829.02	105.54
4.	323008.31	4377809.99	73.46
5.	322936.06	4377796.75	43.16
6.	322928.29	4377839.20	178.84
7.	322896.09	4378015.12	179.00

ΕΜΒΑΔΟ = 397358.00 μ2

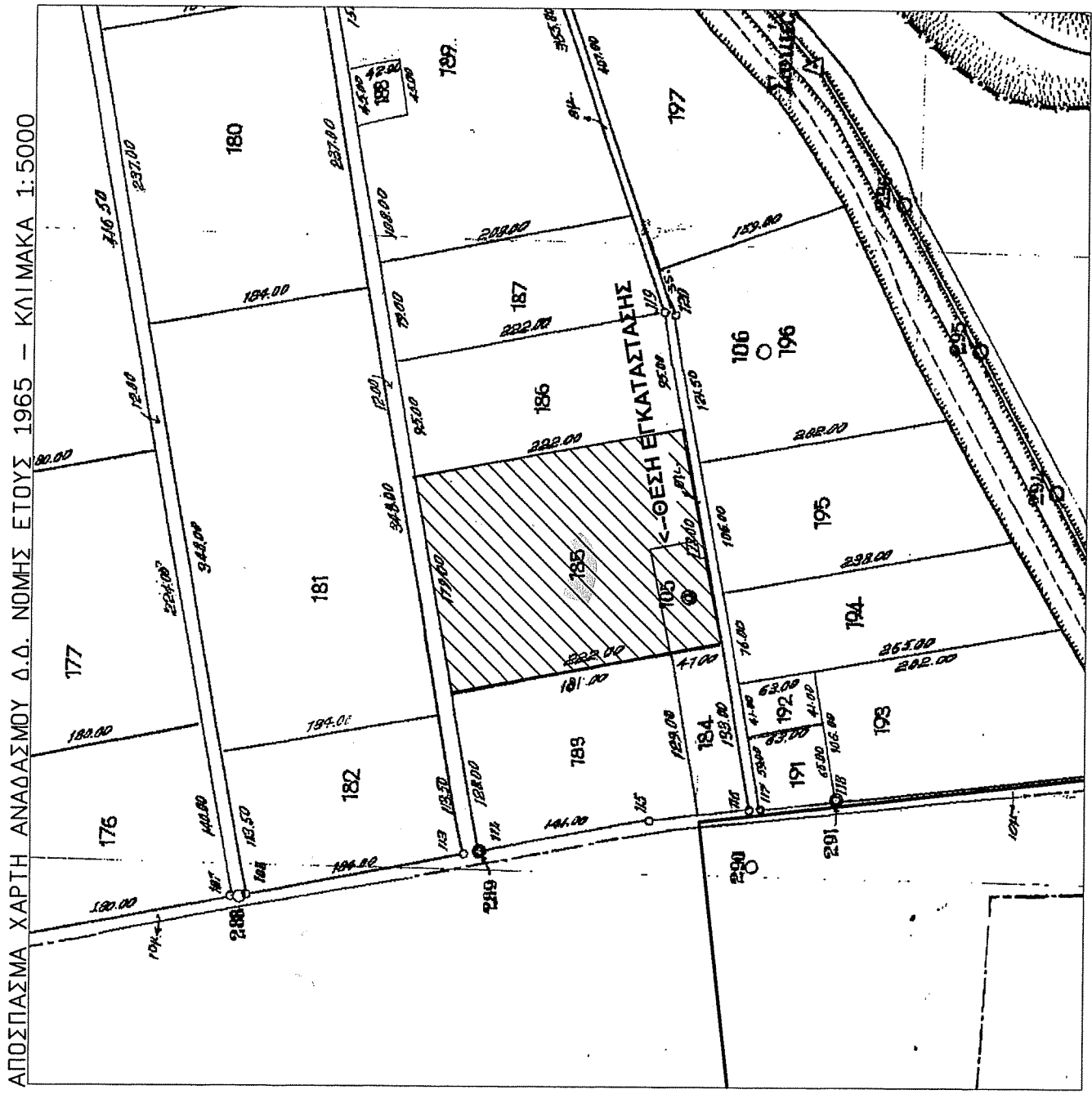

ΑΔΕΙΟΔΟΤΗΣΗ ΓΕΩΡΓΙΚΟΚΗΤΗΡΟΦΙΚΗΣ ΜΟΝΑΔΑΣ 499 ΠΡΟΒΑΤΩΝ ΣΤΟ ΑΓΡΟΤΕΜΑΧΙΟ ΜΕ ΑΡΙΘΜΟ 185 ΑΝΑΔΑΣΜΟΥ ΝΟΜΗΣ

ΕΡΓΟΔΟΤΗΣ : ΓΡΗΓΟΡΙΟΣ ΤΣΙΛΙΜΠΚΑΣ

ΘΕΣΗ : Δ.Δ. ΝΟΜΗΣ - ΔΗΜΟΣ ΠΕΛΙΝΝΑΙΩΝ

ΜΗΧΑΝΙΚΟΣ : ΙΩΑΝΝΗΣ Δ. ΚΑΡΔΑΡΑΣ

ΥΠΟΓΡΑΦΗ - ΣΦΡΑΓΙΔΑ

ΗΜΕΡΟΜΗΝΙΑ : 17-12-2008

ΚΛΙΜΑΚΑ 1 : 1000

ΚΑΡΔΑΡΑΣ Δ. ΙΩΑΝΝΗΣ
ΑΦΗΡΟΝΟΜΟΣ & ΠΟΛΙΤΗ-ΜΗΧΑΝΙΚΟΣ
ΑΡΧΙΤΕΚΤΟΝΟΣ & ΓΕΩΜΕΤΡΙΚΟΣ
ΜΕΛΟΣ ΤΗΣ ΕΤΕΚΕ (Κ.Π.Α. 04409)
ΒΕΝΙΖΕΛΟΥ 3ο ΤΡΙΚΑΛΑ ☎ 0431 633 400
Α.Φ.Μ.: 115152253 • ΔΟΥ: ΤΡΙΚΑΛΩΝ