

**ΔΙΚΤΥΟ ΕΠΣΑ 87**

**ΔΙΝΑΚΑΣ ΣΥΝΑΝΤΩΝ  
ΚΟΡΥΦΕΣ ΑΓΡΟΤΕΜΑΧΙΟΥ  
(ΕΠΣΑ 87)**

Α	X	Υ	Μονάδα
A	+491222.88	+491297.87	81.14
B	+491296.19	+491297.87	81.14
C	+491296.19	+491243.14	47.20
D	+491297.87	+491243.14	47.20
E	+491255.79	+491243.14	47.20
F	+491255.79	+491243.14	47.20
G	+491243.14	+491243.14	11.13
H	+491243.14	+491243.14	28.99
I	+491222.88	+491297.87	81.14

**E=4291.78m<sup>2</sup>**

**ΔΙΝΑΚΑΣ ΣΥΝΑΝΤΩΝ  
ΚΟΡΥΦΕΣ ΜΕΤΑ, ΕΚΠΙΣΜΑΤΟΣ  
ΣΕ ΔΙΚΤΥΟ ΟΙΚΙΣΜΟΥ**

Α	X	Υ	Μονάδα
A	+491243.14	+491243.14	81.14
B	+491243.14	+491243.14	81.14
C	+491243.14	+491243.14	47.20
D	+491243.14	+491243.14	47.20
E	+491243.14	+491243.14	47.20
F	+491243.14	+491243.14	47.20
G	+491243.14	+491243.14	11.13
H	+491243.14	+491243.14	28.99
I	+491243.14	+491243.14	81.14

**E=4291.78m<sup>2</sup>**

**ΔΙΝΑΚΑΣ ΣΥΝΑΝΤΩΝ  
ΚΟΡΥΦΕΣ ΜΕΤΑ, ΕΚΠΙΣΜΑΤΟΣ  
(ΕΠΣΑ 87)**

Α	X	Υ	Μονάδα
A	+491243.14	+491243.14	81.14
B	+491243.14	+491243.14	81.14
C	+491243.14	+491243.14	47.20
D	+491243.14	+491243.14	47.20
E	+491243.14	+491243.14	47.20
F	+491243.14	+491243.14	47.20
G	+491243.14	+491243.14	11.13
H	+491243.14	+491243.14	28.99
I	+491243.14	+491243.14	81.14

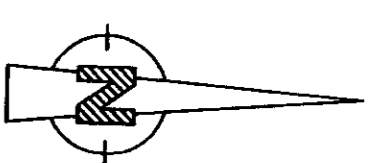

ΑΥΤΟΤΕΛΕΣ ΕΣΩΤΕΡΙΟ ΣΕ ΑΝΑΛΩΣΤΗ ΜΕΛΕΤΗ Σ.Κ.

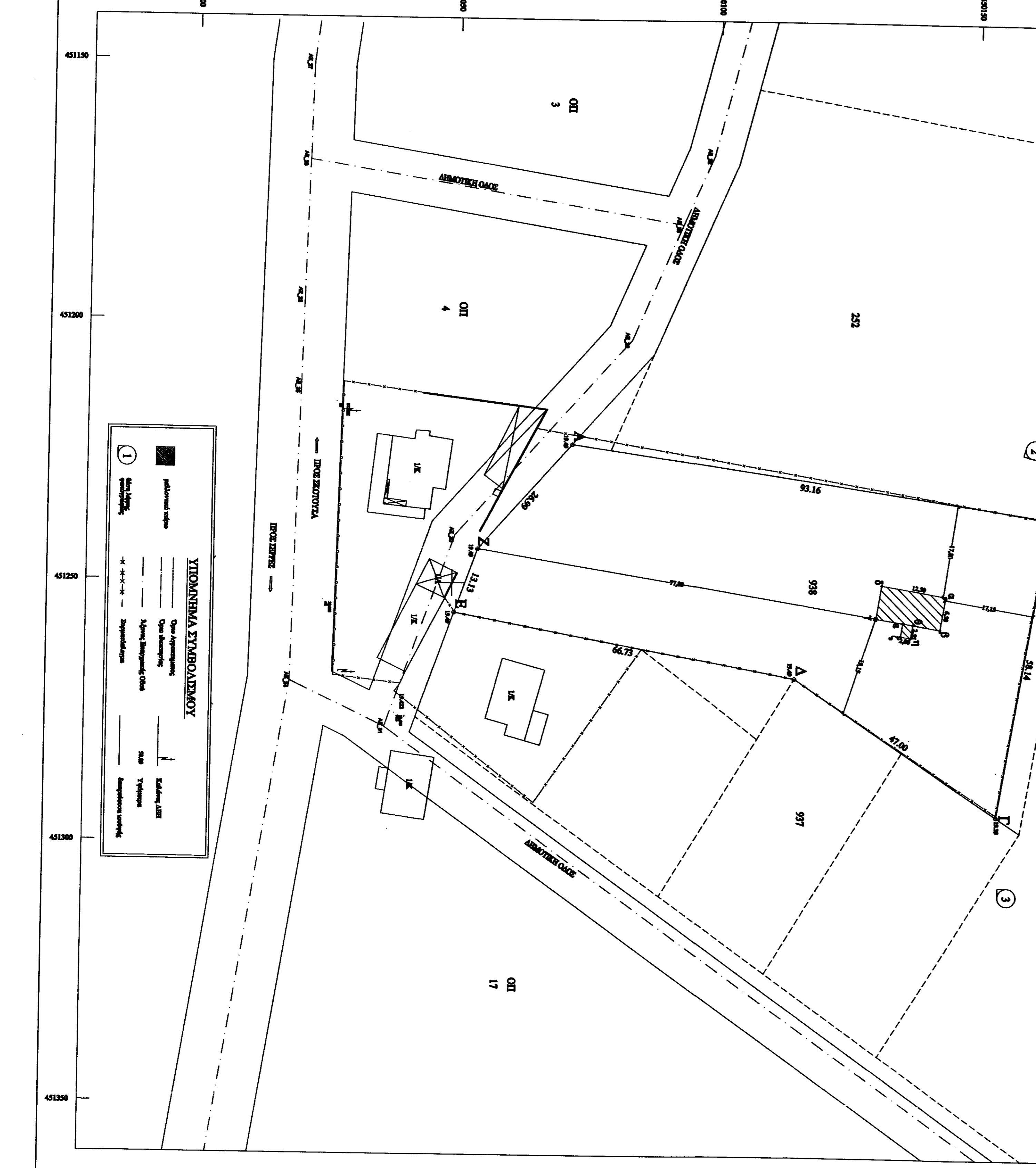

**ΑΔΩΧΗ ΜΗΧΑΝΙΚΟΥ (Ν. 491/77)**

Αδίκηση υπεύθυνου με τη θέση της υπεύθυνης ως Αρχιτέκτονα, Διοικητική Υπόθεση Νο: 43291/78, σύμφωνα με την απόφαση της Επιτροπής Αναρτίων Υποδημάτων Νο: 12/21-15/78, της 28/12/78, η οποία ορίζει ως υπεύθυνη την Αδίκηση ΜΗΧΑΝΙΚΟΥ, η οποία είναι αρμόδια για την υπεύθυνη των έργων της μελέτης αυτής. Η Αδίκηση ΜΗΧΑΝΙΚΟΥ είναι αρμόδια για την υπεύθυνη των έργων της μελέτης αυτής. Η Αδίκηση ΜΗΧΑΝΙΚΟΥ είναι αρμόδια για την υπεύθυνη των έργων της μελέτης αυτής. Η Αδίκηση ΜΗΧΑΝΙΚΟΥ είναι αρμόδια για την υπεύθυνη των έργων της μελέτης αυτής.

**Η ΜΗΧΑΝΙΚΟΣ**

**ΑΔΩΧΗ ΛΑΜΠΡΗΝΗ (Ν. 499/80)**

Ο Αδίκηση υπεύθυνου με τη θέση της υπεύθυνης ως Αρχιτέκτονα, Διοικητική Υπόθεση Νο: 4291/78, σύμφωνα με την απόφαση της Επιτροπής Αναρτίων Υποδημάτων Νο: 12/21-15/78, της 28/12/78, η οποία ορίζει ως υπεύθυνη την Αδίκηση ΛΑΜΠΡΗΝΗ, η οποία είναι αρμόδια για την υπεύθυνη των έργων της μελέτης αυτής. Η Αδίκηση ΛΑΜΠΡΗΝΗ είναι αρμόδια για την υπεύθυνη των έργων της μελέτης αυτής. Η Αδίκηση ΛΑΜΠΡΗΝΗ είναι αρμόδια για την υπεύθυνη των έργων της μελέτης αυτής. Η Αδίκηση ΛΑΜΠΡΗΝΗ είναι αρμόδια για την υπεύθυνη των έργων της μελέτης αυτής.

**Ο ΑΔΩΧΗ**

**ΕΜΒΛΑΘΝ ΠΕΡΙΓΡΑΦΟΡΑ ΣΕ ΑΝΤ-4291-78-ΕΣΩΤΕΡΙΟ**

**ΠΕΡΙΓΡΑΦΟΡΑ**

1. Το Εμβλημα είναι οριζόντιο και αποτελείται από τον χώρο που περιλαμβάνει το ΕΣΩΤΕΡΙΟ. 2. Ο χώρος αυτός είναι οριοθετημένος από τον χώρο που περιλαμβάνει το ΕΣΩΤΕΡΙΟ. 3. Η επιφάνεια του ΕΣΩΤΕΡΙΟΥ είναι 4291.78 τετραγωνικά μέτρα. 4. Η Αδίκηση ΜΗΧΑΝΙΚΟΥ είναι αρμόδια για την υπεύθυνη των έργων της μελέτης αυτής. 5. Η Αδίκηση ΜΗΧΑΝΙΚΟΥ είναι αρμόδια για την υπεύθυνη των έργων της μελέτης αυτής.

**ΟΡΘΟ ΛΟΓΟΤΥΠΟ**

**ΕΣΩΤΕΡΙΟ ΟΙΚΙΣΜΟΥ (Σ.Κ. Ν.Κ. 1102-4291-78-ΕΣΩΤΕΡΙΟ 8113-4291-78-ΕΣΩΤΕΡΙΟ 11.2003)**

Αδίκηση κατά σχεδίου:

(Σημειώσεις σε αντιστοίχια θέσης)

Επιφάνεια = 4291.78 τετραγωνικά μέτρα.  
Μήκος = 40.50 μέτρα.  
Πλάτος = 105.50 μέτρα.  
Υψος = 40.50 μέτρα.  
Εμβαδόν = 4291.78 τετραγωνικά μέτρα.  
Μήκος = 40.50 μέτρα.  
Πλάτος = 105.50 μέτρα.  
Υψος = 40.50 μέτρα.

Αδίκηση κατά σχεδίου:

(Σημειώσεις σε αντιστοίχια θέσης)

Επιφάνεια = 4291.78 τετραγωνικά μέτρα.  
Μήκος = 40.50 μέτρα.  
Πλάτος = 105.50 μέτρα.  
Υψος = 40.50 μέτρα.  
Εμβαδόν = 4291.78 τετραγωνικά μέτρα.  
Μήκος = 40.50 μέτρα.  
Πλάτος = 105.50 μέτρα.  
Υψος = 40.50 μέτρα.

Αδίκηση κατά σχεδίου:

(Σημειώσεις σε αντιστοίχια θέσης)

Επιφάνεια = 4291.78 τετραγωνικά μέτρα.  
Μήκος = 40.50 μέτρα.  
Πλάτος = 105.50 μέτρα.  
Υψος = 40.50 μέτρα.  
Εμβαδόν = 4291.78 τετραγωνικά μέτρα.  
Μήκος = 40.50 μέτρα.  
Πλάτος = 105.50 μέτρα.  
Υψος = 40.50 μέτρα.

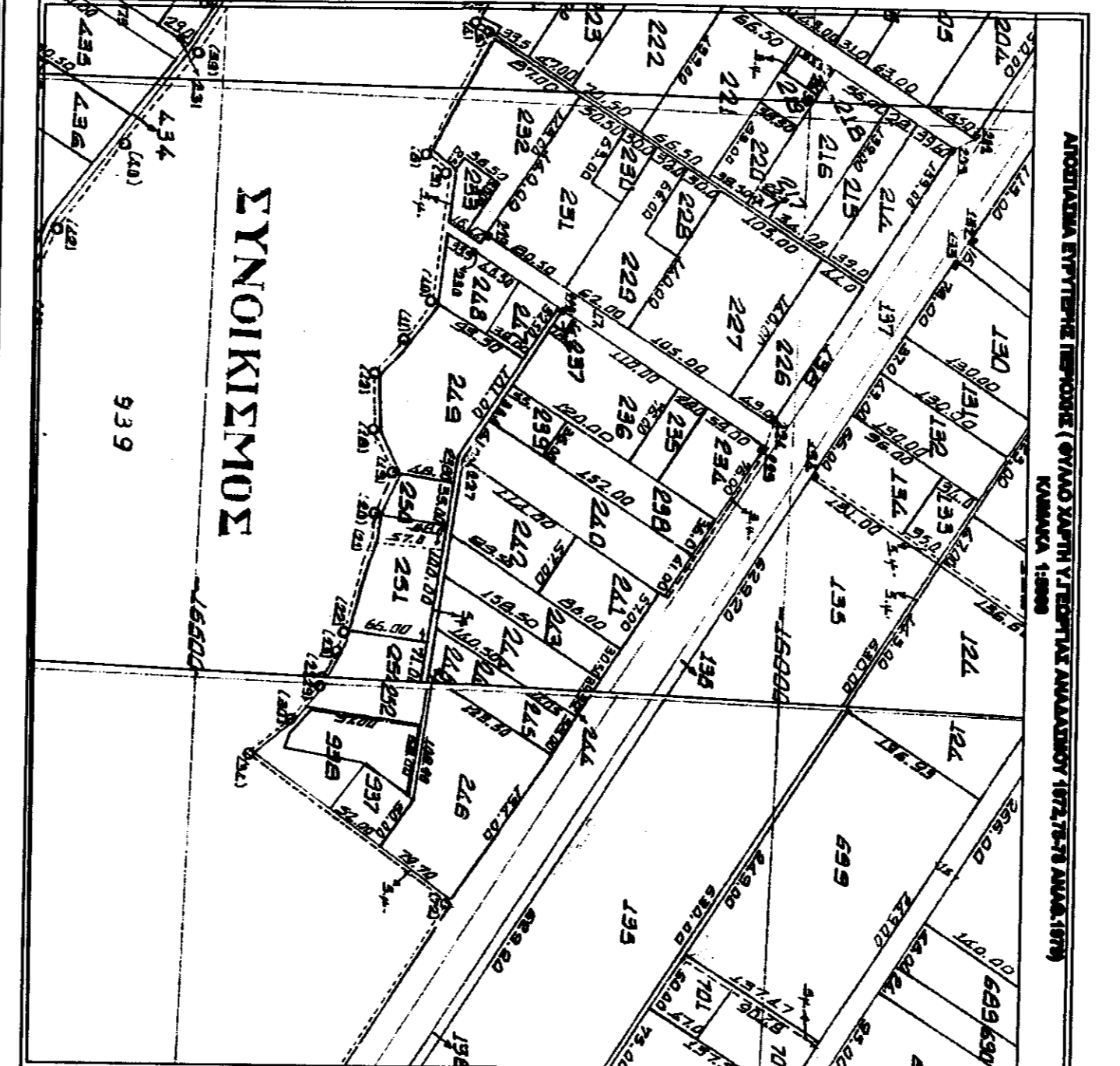

**ΜΕΛΕΤΗΤΗΣ**  
ΚΑΤΖΗΝΑΝΤΕΑ ΕΥΑΓΓΕΛΙΑ  
ΙΟΝ. ΜΗΧΑΝΙΚΟΣ Ε.Ε.

**ΕΡΩΤΟΛΗΤΗ**  
ΚΑΝΤΑΝΤΩΝΟΣ ΑΝΤΩΝΑΡΕ & ΣΙΑ Ε.Ε.

**ΕΡΓΟ**  
ΔΟΥΛΕΙΑ ΕΜΠΟΡΙΚΗΣ ΑΠΟΘΗΚΗΣ

**ΕΡΜΑ**  
ΤΟΙΟΤΥΠΟ ΕΣΩΤΕΡΙΟ ΚΑΛΥΠΤΑΜΑ

**ΘΕΣΗ**  
"ΑΓΡΟΚΤΗΜΑ ΚΑΛΩΝ ΑΝΘΡΑΚΟΝ-ΤΜΗΜΑ ΤΟΥ ΜΕ  
ΑΓΙΟΥ ΑΓΡΟΤΕΜΑΧΙΟΥ 938"  
ΑΗΜΟΤΙΚΗΣ ΕΝΟΤΗΤΙΑ ΚΑΛΩΝ ΑΝΘΡΑΚΟΝ  
ΑΔΗΜΟΥ ΞΕΡΡΩΝ Π.Ε. ΞΕΡΡΩΝ

**ΕΜΒΛΑΘΝ** Ε-ΑΝΤ-4291-78-ΕΣΩΤΕΡΙΟ

**ΚΑΙΝΑΡΧΑ** 1:500

**ΉΜΕΡΟΜΗΝΙΑ** 05-11-2013

**ΥΠΟΤΡΑΦΗ**  
ΣΟΦΑΛΙΑ

**ΚΑΤΖΗΝΑΝΤΕΑ ΕΥΑΓΓΕΛΙΑ**  
ΙΟΝ. ΜΗΧΑΝΙΚΟΣ Ε.Ε.  
ΑΔΗΜΟΥ ΞΕΡΡΩΝ 938  
ΚΑΛΩΝ ΑΝΘΡΑΚΟΝ Π.Ε. ΞΕΡΡΩΝ  
ΤΗΛ 2221044838 ΣΗΤ 894859500  
ΑΦΜ 152 728 832 Α.Φ.Ο.Υ ΞΕΡΡΩΝ