

ΠΙΝΑΚΑΣ ΣΥΝΤΕΤΑΙ ΜΕΝΩΝ ΚΟΡΥΦΩΝ ΙΔΙΟΚΤΗΣΙΑΣ Ε.Γ.Σ.Α. 97

Α/Α	X	Y
1	181450.00	4383450.00
2	181450.00	4383450.00
3	181450.00	4383450.00
4	181450.00	4383450.00

ΠΙΝΑΚΑΣ ΣΥΝΤΕΤΑΙ ΜΕΝΩΝ ΚΟΡΥΦΩΝ ΑΓΡΟΤΙΚΗΣ ΑΠΟΘΗΚΗΣ Ε.Γ.Σ.Α. 87

Α/Α	X	Y
1	181450.00	4383450.00
2	181450.00	4383450.00
3	181450.00	4383450.00
4	181450.00	4383450.00

ΚΩΣΤΙΑΣ ΑΡΙΣΤΟΤΕΛΗΣ
ΤΕΧΝΙΚΟ ΓΡΑΦΕΙΟ
ΚΩΣΤΙΑΣ ΑΡΙΣΤΟΤΕΛΗΣ - ΜΕΛΙΣΗ ΘΕΟΔΩΡΑ
ΠΛΑΤΑΡΙΑ Δ. ΗΓΟΥΜΕΝΙΤΣΑΣ ΚΩ. 2657 179281, Τηλ & Fax: 2665071754
ΕΡΓΟΔΟΤΗΣ: ΔΗΜΟΣ ΜΑΚΗΣ
ΕΡΓΟ: ΕΓΚΡΙΣΗ ΕΡΓΑΣΙΩΝ ΜΙΚΡΗΣ ΚΛΙΜΑΚΑΣ
ΘΕΣΗ: "ΡΑΧΑ" ΜΑΥΡΟΥΔΙ Δ. Δ. ΜΑΥΡΟΥΔΙΟΥ ΔΗΜΟΣ ΗΓΟΥΜΕΝΙΤΣΑΣ
ΘΕΜΑ ΣΧΕΔΙΟΥ: ΤΟΠΟΓΡΑΦΙΚΟ ΔΙΑΓΡΑΜΜΑ ΔΙΑΓΡΑΜΜΑ ΚΑΛΥΨΗΣ
ΚΛΙΜΑΚΑ 1:500
ΗΜΕΡΟΜΗΝΙΑ: ΦΕΒΡΟΥΑΡΙΟΣ 2015
ΑΡΙΘΜΟΣ Τ1

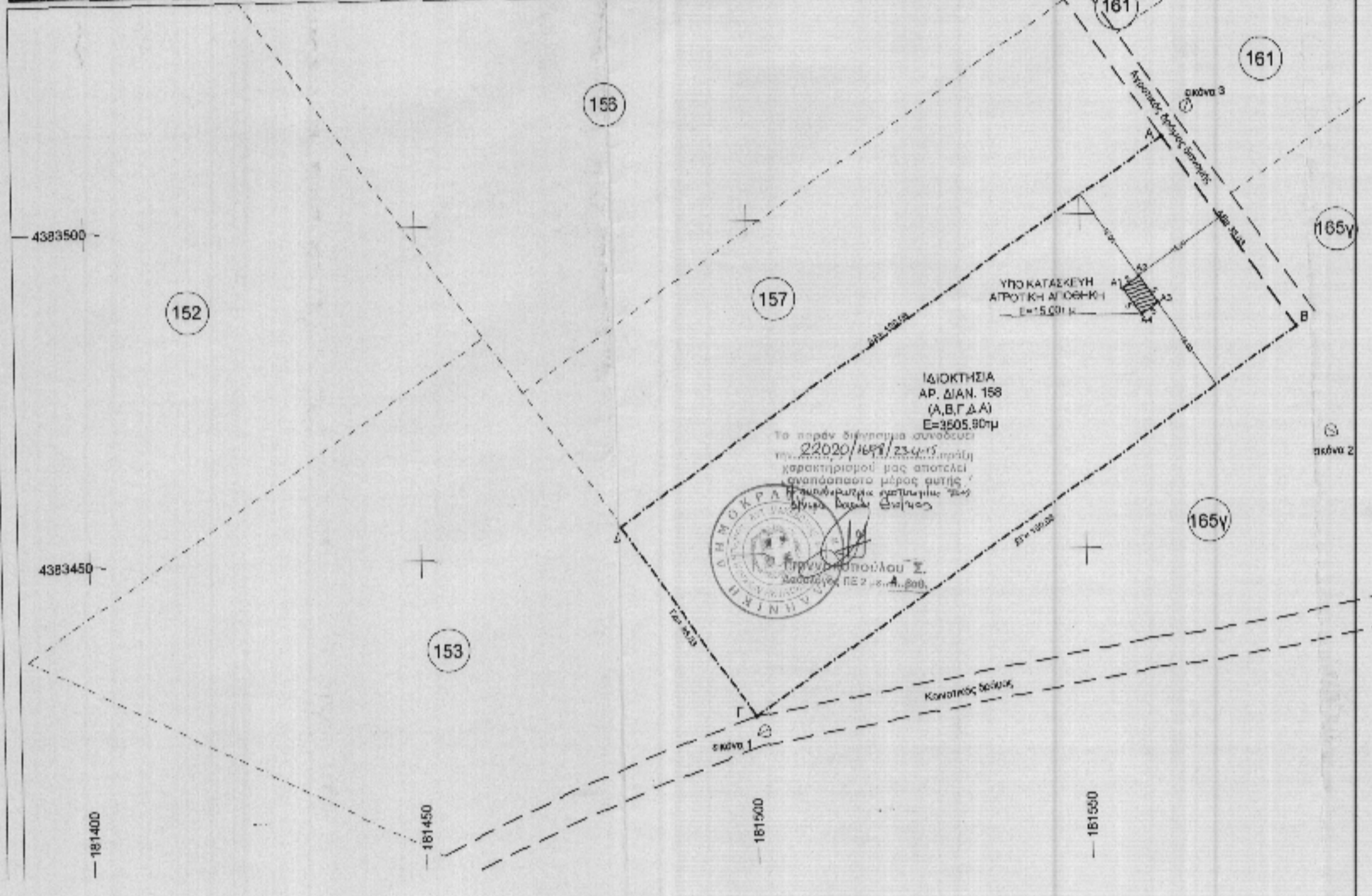

ΒΕΒΑΙΩΣΗ ΤΟΥ Ν 651/77
 Οι κάτωθι υπογεγραμμένοι Τεχνολογικοί Μηχανικοί Μελέτη Θεοδώρα & Κώστας Αριστοτέλης δηλώνουμε υπεύθυνα ότι:
 Το σχέδιο είναι με κτηνιά (Α.Β.Γ.Δ.Α) οριστικού εμβέδου: Ε=3.505,90m
 Έχει πρόβλεψη με κτηνιά (Α.Β.Γ.Δ.Α) οριστικού εμβέδου 100,00m (Ε.Γ.Σ.Α.)
 Είναι μη όρμη και μη εκκοιμημένο σύμφωνα με τις ισχύουσες πολεοδομικές διατάξεις. Το προσεκτικό βρισκόμαστε επίσης σε σχέση με τον εκπόνηση και εκτός ζώνης, είναι εντός Ι.Π.Σ. σε περιοχή δήμησης με προεκτάσεις σε μια αρχή κατάλληλη από προεκτάσεις.
 Βρισκόμαστε στη θέση ΡΑΧΑ της κτηνιατρικής περιοχής ΜΑΥΡΟΥΔΙΟΥ της Δ.Ε. του Δήμου Ηγουμενίτσας.
 ΟΡΘΟ ΔΟΜΗΣΗΣ ΦΕΚ 270Α/ΠΑ 31-05-1985
 Αρχιτέκτονας: Κωστή Κωνσταντίνος Ελά, Εμβέδου: 4000m.η. Ελά, Πρόσκαλο: 25m.
 Μέγιστο Ποσοστό Κάλυψης: 10%, Μέγιστος Αριθμός Ορόφων: 2
 Μέγιστος Ύψος: 7,5m., Μέγιστος Αριθμός Ορόφων: 2
 Μέγιστος Ύψος: 7,5m., Μέγιστος Αριθμός Ορόφων: 2

ΠΛΑΤΑΡΙΑ ΦΕΒΡΟΥΑΡΙΟΣ 2015
ΚΩΣΤΙΑΣ ΑΡΙΣΤΟΤΕΛΗΣ
ΤΕΧΝΙΚΟ ΓΡΑΦΕΙΟ
ΚΩΣΤΙΑΣ ΑΡΙΣΤΟΤΕΛΗΣ - ΜΕΛΙΣΗ ΘΕΟΔΩΡΑ
ΠΛΑΤΑΡΙΑ Δ. ΗΓΟΥΜΕΝΙΤΣΑΣ ΚΩ. 2657 179281, Τηλ & Fax: 2665071754
ΕΡΓΟΔΟΤΗΣ: ΔΗΜΟΣ ΜΑΚΗΣ
ΕΡΓΟ: ΕΓΚΡΙΣΗ ΕΡΓΑΣΙΩΝ ΜΙΚΡΗΣ ΚΛΙΜΑΚΑΣ
ΘΕΣΗ: "ΡΑΧΑ" ΜΑΥΡΟΥΔΙ Δ. Δ. ΜΑΥΡΟΥΔΙΟΥ ΔΗΜΟΣ ΗΓΟΥΜΕΝΙΤΣΑΣ
ΘΕΜΑ ΣΧΕΔΙΟΥ: ΤΟΠΟΓΡΑΦΙΚΟ ΔΙΑΓΡΑΜΜΑ ΔΙΑΓΡΑΜΜΑ ΚΑΛΥΨΗΣ
ΚΛΙΜΑΚΑ 1:500
ΗΜΕΡΟΜΗΝΙΑ: ΦΕΒΡΟΥΑΡΙΟΣ 2015
ΑΡΙΘΜΟΣ Τ1

ΤΕΧΝΙΚΟ ΓΡΑΦΕΙΟ
ΚΩΣΤΙΑΣ ΑΡΙΣΤΟΤΕΛΗΣ - ΜΕΛΙΣΗ ΘΕΟΔΩΡΑ
ΠΛΑΤΑΡΙΑ Δ. ΗΓΟΥΜΕΝΙΤΣΑΣ ΚΩ. 2657 179281, Τηλ & Fax: 2665071754
ΕΡΓΟΔΟΤΗΣ: ΔΗΜΟΣ ΜΑΚΗΣ
ΕΡΓΟ: ΕΓΚΡΙΣΗ ΕΡΓΑΣΙΩΝ ΜΙΚΡΗΣ ΚΛΙΜΑΚΑΣ
ΘΕΣΗ: "ΡΑΧΑ" ΜΑΥΡΟΥΔΙ Δ. Δ. ΜΑΥΡΟΥΔΙΟΥ ΔΗΜΟΣ ΗΓΟΥΜΕΝΙΤΣΑΣ
ΘΕΜΑ ΣΧΕΔΙΟΥ: ΤΟΠΟΓΡΑΦΙΚΟ ΔΙΑΓΡΑΜΜΑ ΔΙΑΓΡΑΜΜΑ ΚΑΛΥΨΗΣ
ΚΛΙΜΑΚΑ 1:500
ΗΜΕΡΟΜΗΝΙΑ: ΦΕΒΡΟΥΑΡΙΟΣ 2015
ΑΡΙΘΜΟΣ Τ1