

1. ΠΑΡΑΤΗΡΗΣΕΙΣ

- Η αποτύπωση πραγματοποιήθηκε με Γεωδαιτικό Σταθμό TOPCON GPT-3005N.
- Το παρόν τοπογραφικό διάγραμμα είναι εξαρτημένο από το Κρατικό Τριγωνομετρικό Δίκτυο. Στις κορυφές της ιδιοκτησίας υπολογίστηκαν συντεταγμένες στο Ελληνικό Γεωδαιτικό Σύστημα Αναφοράς (Ε.Γ.Σ.Α.87).
- Τα μήκη των πλευρών και τα εμβαδά υπολογίστηκαν αναλυτικά.
- Το άρα της ιδιοκτησίας και οι άραροι ιδιοκτήτες υποδείχθηκαν από τον εκ των πλάκων παρόντος αναγραφόμενου δικαστή.
- Δεν έγινε έλεγχος τίτλων ιδιοκτησίας.

2. ΕΜΒΑΔΟΝ ΑΓΡΟΤΕΜΑΧΙΟΥ

Το εμβαδό του αγροτεμαχίου Ε με στοιχεία (1-2...-42-43-1) είναι: $E = 19.804,37 \text{ τ.μ.}$

-Επίσης του αγροτεμαχίου βρίσκονται ερείπια παλαιάς κατοικίας.

3. ΘΕΣΗ ΙΔΙΟΚΤΗΣΙΑΣ

Το αγροτεμάχιο ευρίσκεται στη θέση "Μύλος", εκτός σχεδίου πόλεως και εκτός ορίων οικισμών στο Δ.Δ. Δρακότρυπας του Δήμου Μουζακίου, Ν. Καρδίτσας.

ΔΙΑΧΕΙΡΣΗ ΙΔΙΟΚΤΗΣΙΑΣ

Ο κτήσιος υπογεγραμμένος ιδιοκτήτης του αγροτεμαχίου Ε με στοιχεία (1-2-3...-42-43-1) δηλώνει υπεύθυνα ότι υπεδείξε ο ίδιος τις άραροις ιδιοκτησίας και τα άρα του γηπέδου, και είναι αρθρώς υλοποιώμενος όπως και αποτυπώνεται στο παρόν τοπογραφικό διάγραμμα.

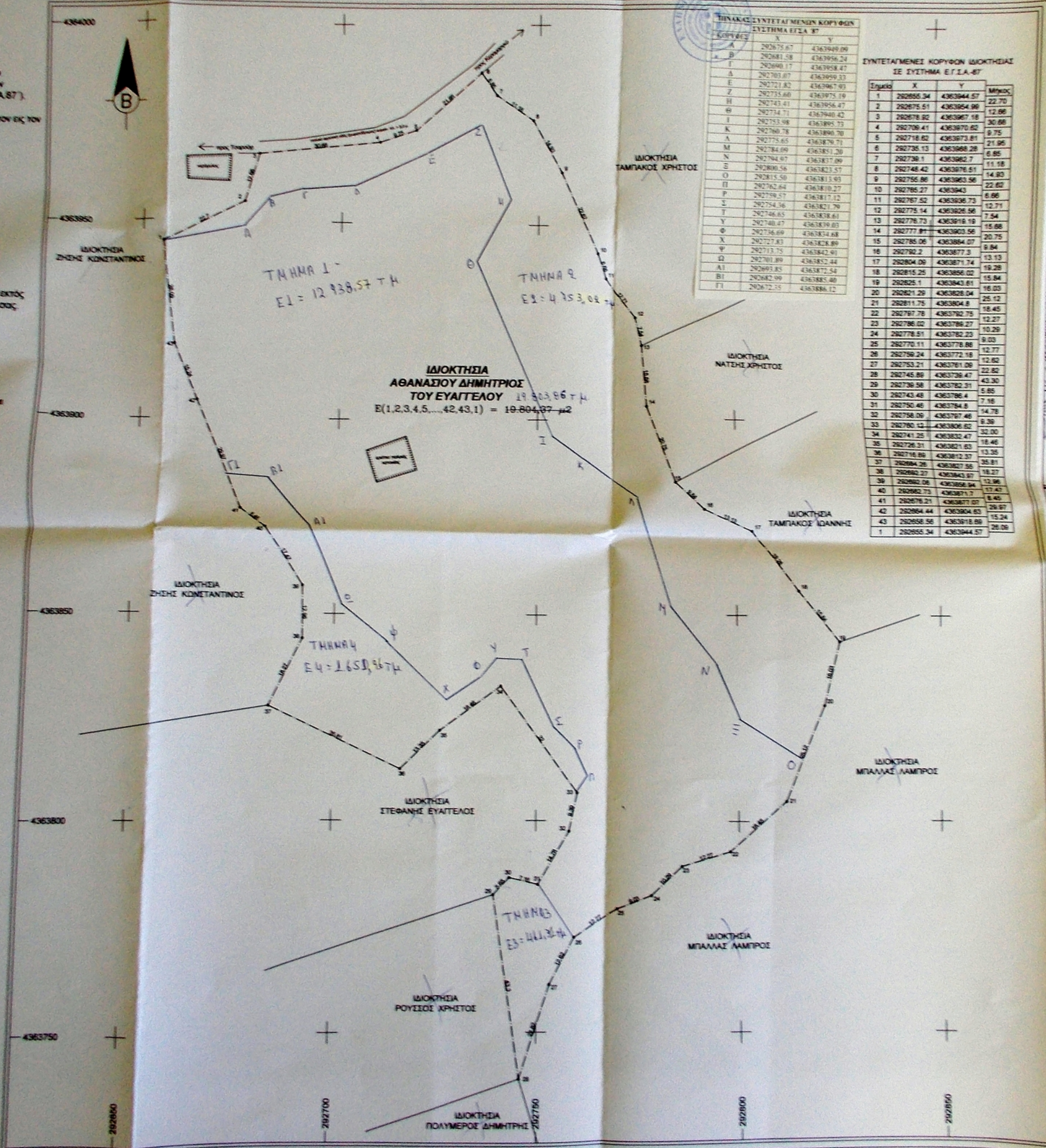

ΤΙΝΑΚΟΣ ΣΥΝΤΕΤΑΓΜΕΝΩΝ ΚΟΡΥΦΩΝ ΣΕ ΣΥΣΤΗΜΑ ΕΓ.Σ.Α. 87

Κορυφή	X	Y
A	292751,67	4363949,09
B	292881,58	4363956,24
Γ	292898,17	4363958,47
Δ	292703,07	4363959,33
E	292721,82	4363967,93
Z	292735,60	4363975,19
H	292743,41	4363986,47
Θ	292734,71	4363990,42
I	292753,98	4363995,73
K	292760,78	4363990,70
Λ	292775,65	4363879,71
M	292784,09	4363851,20
N	292794,97	4363817,09
Ξ	292806,56	4363823,57
O	292815,50	4363813,93
Π	292762,64	4363810,27
P	292759,57	4363817,12
Σ	292754,56	4363821,79
T	292746,65	4363838,61
Υ	292740,47	4363839,03
Φ	292736,69	4363834,68
Χ	292727,83	4363828,89
Ψ	292713,75	4363842,91
Ω	292701,89	4363852,44
Α1	292693,83	4363872,54
Β1	292682,99	4363885,40
Γ1	292672,25	4363896,12

ΣΥΝΤΕΤΑΓΜΕΝΕΣ ΚΟΡΥΦΕΣ ΙΔΙΟΚΤΗΣΙΑΣ ΣΕ ΣΥΣΤΗΜΑ Ε.Γ.Σ.Α. 87

Σημείο	X	Y	Μήκος
1	292855,34	4363944,57	22,70
2	292875,51	4363954,96	12,66
3	292878,82	4363967,16	30,66
4	292709,41	4363970,62	9,75
5	292718,62	4363973,81	21,95
6	292735,13	4363988,28	6,85
7	292739,1	4363982,7	14,80
8	292748,42	4363976,51	11,18
9	292755,86	4363963,56	22,62
10	292785,27	4363943	6,66
11	292787,52	4363936,73	12,71
12	292775,14	4363928,56	7,54
13	292776,73	4363918,19	15,66
14	292777,81	4363903,56	20,75
15	292785,06	4363884,07	9,84
16	292782,2	4363877,3	13,13
17	292804,09	4363871,74	19,28
18	292815,25	4363856,02	15,84
19	292825,1	4363843,81	16,03
20	292821,29	4363828,04	25,12
21	292811,75	4363804,8	16,45
22	292797,78	4363792,75	12,27
23	292786,02	4363786,27	10,29
24	292778,51	4363782,23	9,03
25	292770,11	4363778,86	12,77
26	292759,24	4363772,18	12,80
27	292753,21	4363761,09	22,82
28	292745,89	4363750,47	43,30
29	292739,58	4363752,31	5,65
30	292743,48	4363786,4	7,16
31	292750,46	4363784,8	14,78
32	292758,09	4363797,46	9,29
33	292780,13	4363806,62	32,00
34	292741,25	4363832,47	18,46
35	292726,31	4363821,63	13,35
36	292716,89	4363812,37	35,81
37	292684,28	4363827,56	18,27
38	292692,27	4363843,97	12,96
39	292692,08	4363856,94	17,47
40	292682,73	4363871,7	8,40
41	292675,21	4363877,07	29,87
42	292684,44	4363904,63	15,24
43	292658,56	4363918,89	29,09
1	292655,34	4363944,57	

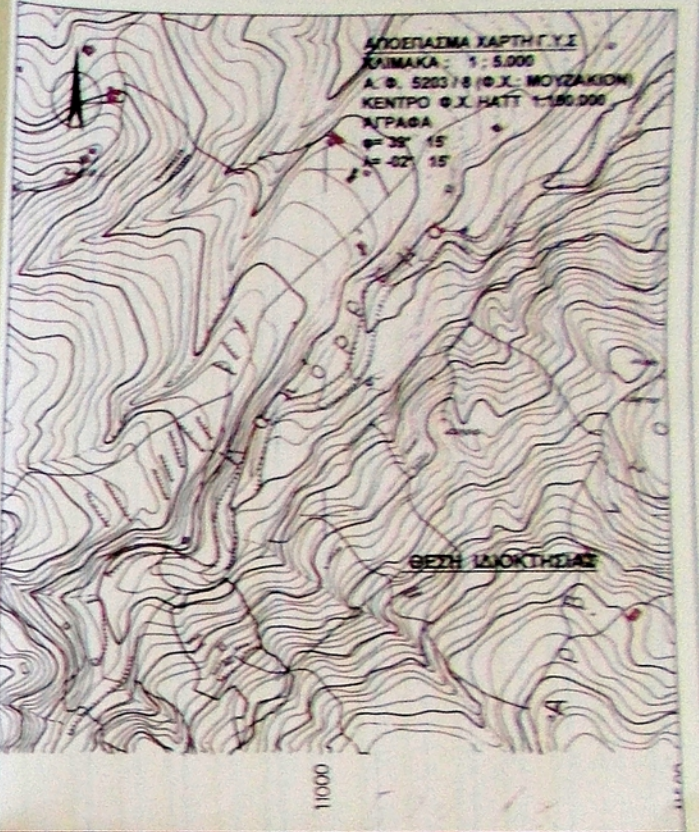

ΕΡΓΟ
ΑΠΟΤΥΠΩΣΗ ΑΓΡΟΤΕΜΑΧΙΟΥ

ΙΔΙΟΚΤΗΤΗΣ
ΑΘΑΝΑΣΙΟΥ ΔΗΜΗΤΡΙΟΥ ΤΟΥ ΕΥΑΓΓΕΛΟΥ

ΘΕΣΗ
"ΜΥΛΟΣ" - Δ.Δ. ΔΡΑΚΟΤΡΥΠΑΣ
Δ. ΜΟΥΖΑΚΙΟΥ - Ν. ΚΑΡΔΙΤΣΑΣ

ΜΕΛΕΤΗΤΗΣ
ΜΑΡΙΟΣ ΜΑΝΤΖΟΥΚΗΣ
Πολτικός Μηχανικός Ε.Μ.Π.
Δ.Π.Μ.Σ. " Προστασία Μνημείων " Ε.Μ.Π.

ΘΕΜΑ ΣΧΕΔΙΟΥ ΤΟΠΟΓΡΑΦΙΚΟ ΔΙΑΓΡΑΜΜΑ

ΑΡΙΘΜΟΣ ΣΧΕΔΙΟΥ T-1

ΚΛΙΜΑΚΑ 1:500

ΕΜΒΑΔΟ Εολ(1-2-3...-42-43-1) = 19.804,37 τμ

ΧΡΟΝΟΣ ΜΕΛΕΤΗΣ ΙΑΝΟΥΑΡΙΟΣ 2007

ΘΕΩΡΗΣΗ **ΥΠΟΓΡΑΦΗ - ΣΦΡΑΓΙΔΑ**

ΜΑΡΙΟΣ Π. ΜΑΝΤΖΟΥΚΗΣ
ΔΙΠΛΩΜ. ΠΟΛΙΤΙΚΟΣ ΜΗΧΑΝΙΚΟΣ
ΕΘΝΙΚΟΥ ΜΕΤΡΗΣΙΟΥ ΔΙΑΓΩΓΙΚΗΣ
ΜΕΛΕΤΗΣ Τ.Ε.Ε. - ΚΑΤΕΥΘΥΝΤΗΣ
ΑΔΜ: 0652911 - Π.Ο.Τ. ΚΑΛΑΜΑΡΙΤΣΙΩΝ
ΤΗΛ: 26210 - 85219