

ΕΓΣΑ '87  
 Μέτρο γραμμικής παραμόρφωσης στο Κέντρο  
 Φιλόλου Χάρτη (Κ Φ Χ.) 0.9996  
 ΕΓΣΑ (Ελληνικό Γεωδαιτικό σύστημα Αναφοράς)  
 ΕΛΛΗΝΙΣΤΕΣ, GRS 80  
 α: 6378137 - γ: 1298.257222401  
 Ενδόση Μεταστροφής Προβολής  
 Κεντρικός Μεταβλητός 24  
 Στον κεντρικό μημόβιο Χ = 500.000  
 Πλάτος αναφοράς 00 00' 00"  
 Η εγξόρτηση έγινε με GPS

ΟΙ ΕΓΞΡΤΗΡΙΟΙ ΣΤΑΝ ΔΟΥΝΕΛΙ  
 ΠΑΝΑΓΙΟΤΗΣ ΚΑΙΣΑΡΗ  
 ΠΑΝΑΓΙΟΤΗΣ ΚΑΙΣΑΡΗΣ  
 ΓΕΩΠΟΛΙΤΗΣ  
 ΗΜΕΡΟΜΗΝΙΑ 16/4/15  
 ΟΙΚΟΔΟΜΕΣ

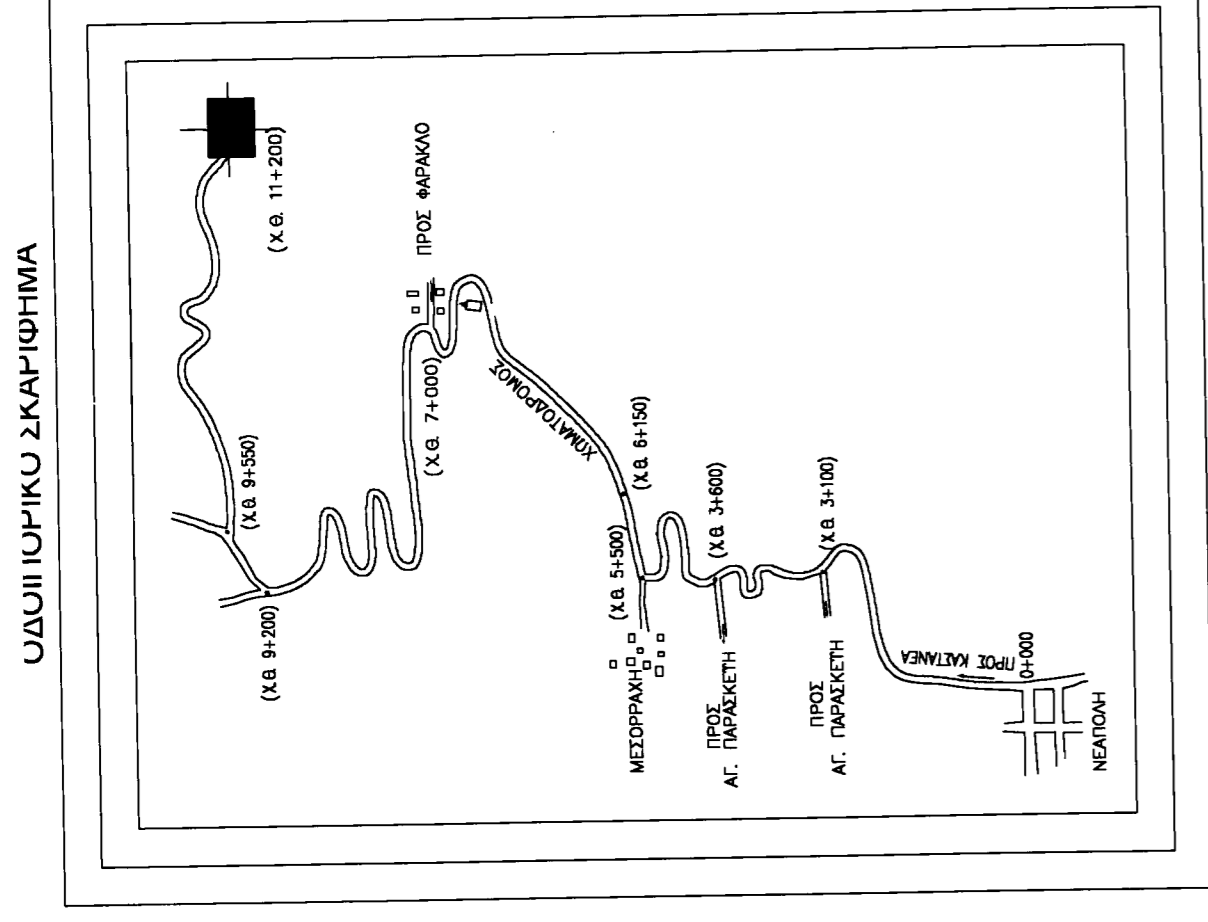
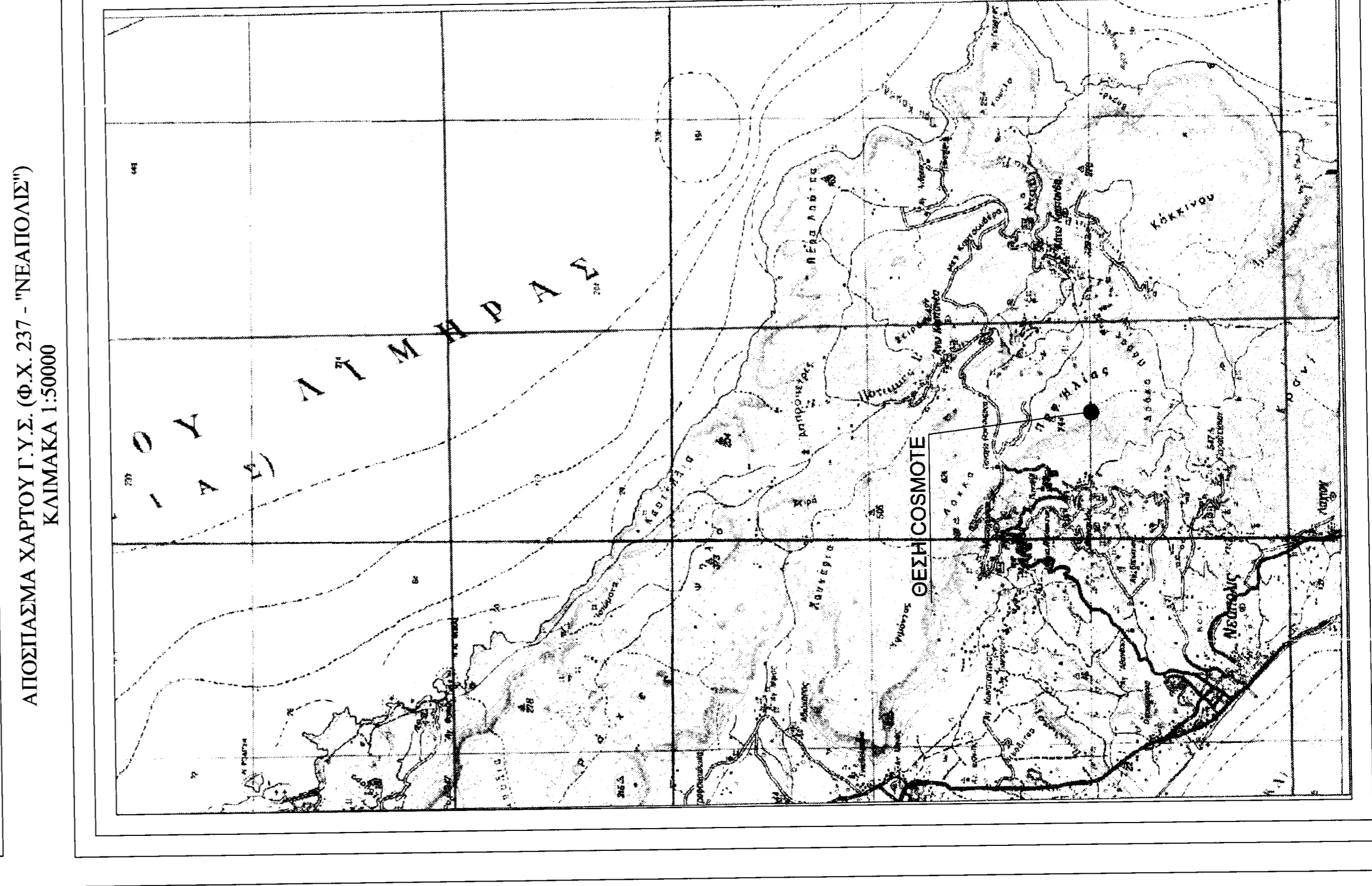
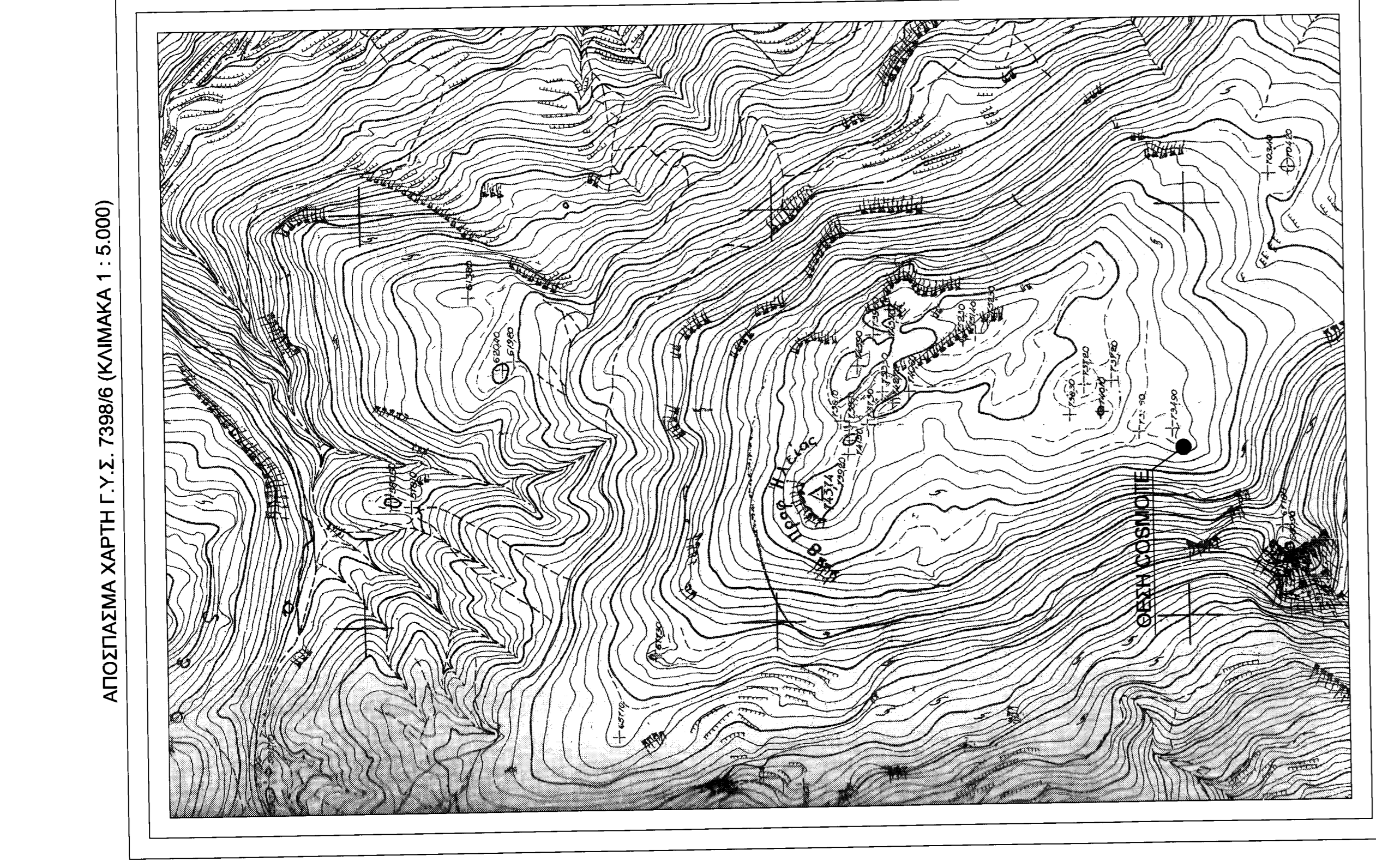
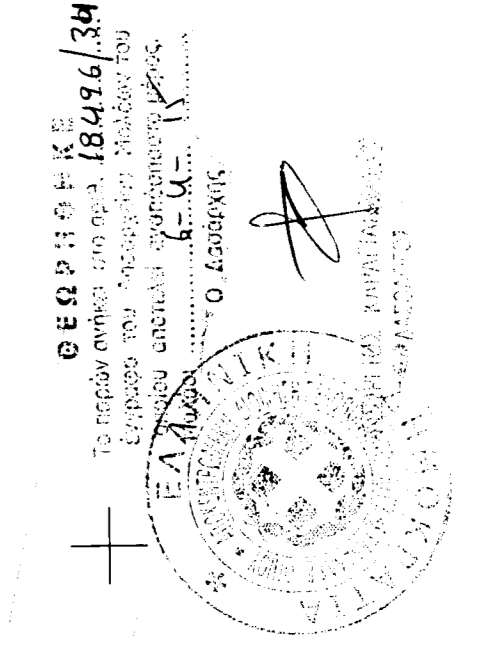

ΡΙΝΑΚΑΣ ΣΥΝΤΕΤΑΓΜΕΝΩΝ		
KORYTH	X	Y
A	418903.76	4042383.17
B	418922.53	4042371.61
Γ	418921.12	4042343.22
Δ	418892.35	4042354.77

ΥΠΟΜΝΗΜΑ

- ΝΟΜΟΙ ΠΕΡΙ ΚΙΝΗΤΗΣ ΠΛΑΚΑΝΙΑΣ  
 Ν.2075/1992  
 Ν.2145/1993  
 Ν.2301/2000  
 Ν.1431/2006  
 Ν.4632/2012  
 Ν.4670/2012  
 Ε: 948.6/μ2
- ΕΜΒΛΩΝ ΟΙΚΟΔΟΜΩ (ΑΒΓΔΛ)  
 Ε: 948.6/μ2
- ΑΦΕΠΕΡΙΑ ΥΠΟΜΕΤΡΩΝ  
 +10.00 = +731.85 (MGSB)
- ΘΕΣΗ ΚΕΡΑΙΑΣ ΣΕ ΣΥΝΤΩΝΕΣ ΕΓΞΑ'87  
 λ = 237006π  
 φ = 36°51'24"
- ΘΕΣΗ ΚΕΡΑΙΑΣ ΣΕ ΣΥΝΤΩΝΕΣ ΕΠΔ'90  
 λ = 237006π  
 φ = 36°51'37"
- ΘΕΣΗ ΚΕΡΑΙΑΣ ΣΕ ΣΥΝΤΩΝΕΣ WGS84  
 λ = 237006π  
 φ = 36°51'35"

ΕΡΓΟΛΟΓΗΣ

**COSMOTE** ΚΙΝΗΤΗΣ ΤΗΛΕΠΙΚΟΙΝΩΝΙΑΣ Α.Ε

ΕΡΓΟ ΕΓΚΑΤΑΣΤΑΣΗ ΔΟΜΙΚΩΝ ΚΑΤΑΣΚΕΥΩΝ ΣΤΑΘΜΟΥ ΡΑΔΙΟΕΠΙΚΟΙΝΩΝΙΑΣ ΝΕΑΠΟΛΗ Π/Κ (140 5281)

ΘΕΣΗ "ΥΨΩΜΑ ΠΡΟΦ. ΗΛΙΑΣ" Τ.Κ. ΦΑΡΑΚΟΥ ΔΗΜΟΣ ΜΟΝΕΜΒΑΣΙΑΣ, Π.Ε. ΛΑΚΩΝΙΑΣ, Ν.ΑΚΩΝΙΑΣ

ΑΝΑΛΟΧΟΣ ΖΗΣΙΑΔΗΣ ΑΝΑΣΤΑΣΙΟΣ & ΣΙΑ Ε.Ε. ΤΕΧΝΙΚΗ ΕΤΑΙΡΕΙΑ

ΜΕΛΕΤΗΤΗΣ ΑΝΑΣΤΑΣΙΟΣ ΖΗΣΙΑΔΗΣ ΠΟΛΙΤΙΚΟΣ ΜΗΧΑΝΙΚΟΣ

ΘΕΜΑ ΣΧΕΔΙΟΥ ΑΡΙΘΜΟΣ ΣΧΕΔΙΟΥ D001 ΚΩΔΙΚΟΣ ΕΡΓΟΥ 140 5281

ΤΟΠΟΓΡΑΦΙΚΟ ΔΙΑΓΡΑΜΜΑ

ΚΑΙΜΑΚΑ 1:200

ΧΡΟΝΟΣ ΜΕΛΕΤΗΣ ΦΕΒΡΟΥΑΡΙΟΣ 2015

ΜΕΛΕΤΗΤΗΣ

ΑΝΑΣΤΑΣΙΟΣ ΖΗΣΙΑΔΗΣ  
 ΠΟΛΙΤΙΚΟΣ ΜΗΧΑΝΙΚΟΣ

ΑΝΑΛΟΧΟΣ

ΑΝΑΣΤΑΣΙΟΣ ΖΗΣΙΑΔΗΣ  
 ΕΠΙΧΕΙΡΗΣΙΑΚΟΣ ΔΙΟΙΚΗΤΗΣ  
 ΑΡΧΗΓΕΙΟ ΕΡΓΟΥ  
 ΑΡΙΘΜΟΣ ΣΧΕΔΙΟΥ  
 ΚΩΔΙΚΟΣ ΕΡΓΟΥ  
 140 5281

Ο ΑΡΧΙΚΗ ΣΧΕΔΙΑΣΗ  
 ΑΝΑΒΕΒΡΗΘΕ