

ΣΥΝΤΕΤΑΓΜΕΝΕΣ ΠΡΟΤΕΙΝΟΜΕΝΟΥ
ΟΡΙΟΥ ΟΙΚΟΠΕΔΟΥ ΤΟΥ ΑΠΟΘΕΣΙΟΘΑΛΑΜΟΥ

A/A	X	Y
A1	470522,89	4260851,98
A2	470626,32	4260968,06
A3	470648,84	4260988,33
A4	470683,06	4260868,98
A5	470673,12	4260857,24
A6	470651,65	4260819,04
A7	470615,24	4260764,01
A8	470572,84	4260728,19
A9	470474,42	4260708,52
A10	470368,56	4260834,37
A11	470398,29	4260867,51
A12	470495,74	4260826,33



E= 39150.81m²

ΣΥΝΤΕΤΑΓΜΕΝΕΣ ΟΡΙΟΥ
ΠΡΟΤΕΙΝΟΜΕΝΗΣ ΟΔΟΥ ΠΡΟΣΒΑΣΗΣ
ΣΤΟΝ ΑΠΟΘΕΣΙΟΘΑΛΑΜΟ

A/A	X	Y
1	470669,59	4260915,97
2	470689,65	4260942,74
3	470709,21	4260961,38
4	470721,35	4260978,96
5	470740,72	4260995,78
6	470756,42	4261002,71
7	470777,47	4261018,91
8	470786,58	4261031,33
9	470798,11	4261053,22
10	470817,55	4261073,82
11	470824,76	4261067,48
12	470805,21	4261046,94
13	470795,30	4261025,68
14	470785,67	4261014,41
15	470755,23	4260989,04
16	470721,52	4260958,22
17	470696,30	4260935,14
18	470672,65	4260905,30

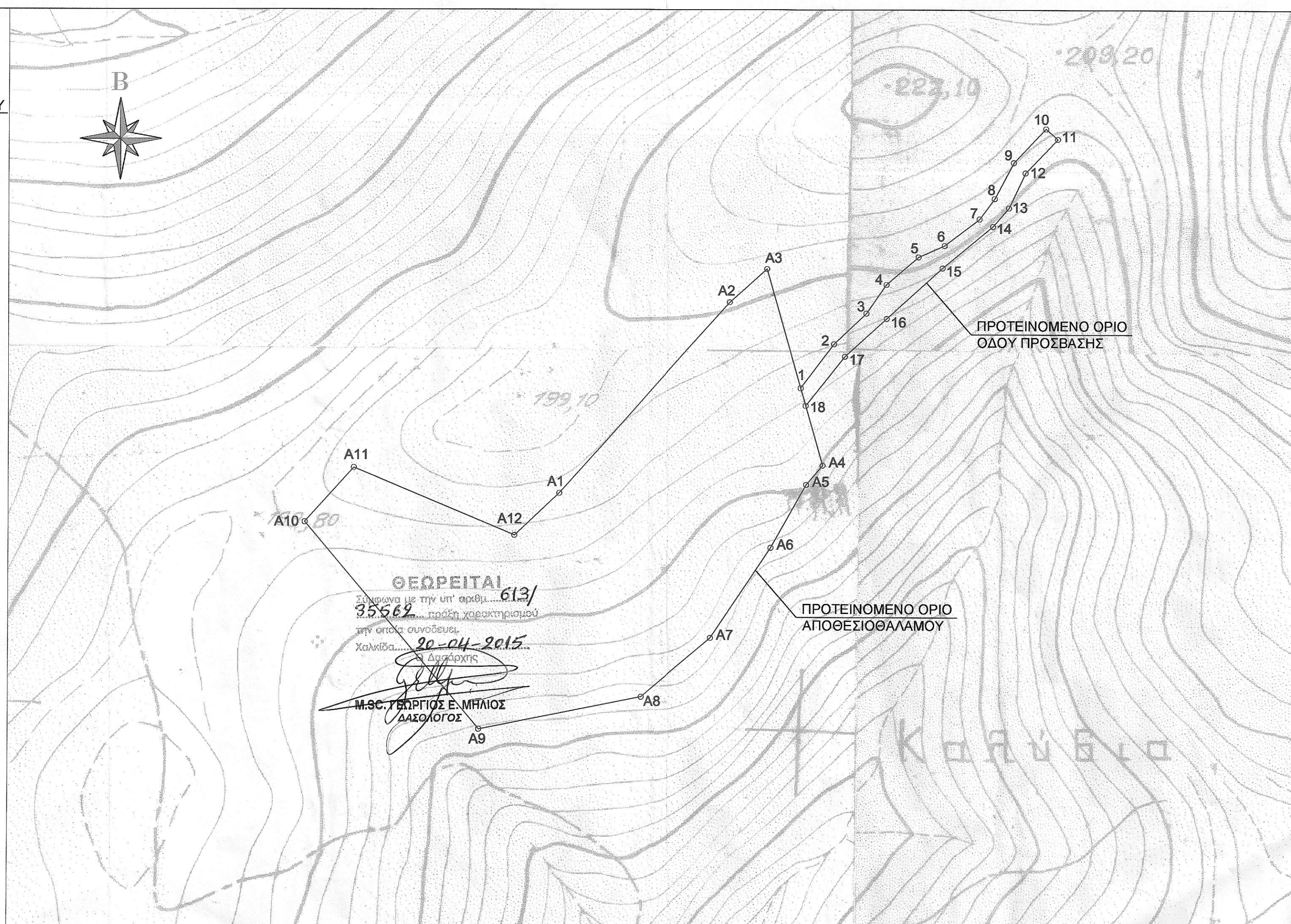
E= 2384.33m²

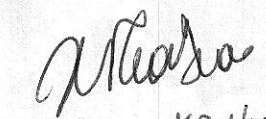

ΦΟΡΕΑΣ: Ε.Σ.Δ.Α.Δ.Κ.Ε. Ληλαντίων 34 & Μεγασθένους, Τ.Κ. 34100 Χαλκίδα		
ΤΙΤΛΟΣ ΕΡΓΟΥ: Αδειοδότηση χώρου απόθεσης (αποθεσιοθαλάμου) προϊόντων εκσκαφών του Διαδημοτικού ΧΥΤΑ της 2ης Διαχ. Ενότητας Π.Ε. Εύβοιας		
ΤΟΠΟΘΕΣΙΑ: "Γιάμινα" Δήμος Χαλκιδέων Νομός Εύβοιας		
ΤΙΤΛΟΣ ΣΧΕΔΙΟΥ: Τοπογραφικό διάγραμμα		
ΦΑΣΗ: Αδειοδότηση		
ΗΜΕΡΟΜΗΝΙΑ: ΦΕΒΡΟΥΑΡΙΟΣ 2015		
ΣΥΝΤΑΞΗ ΣΧΕΔΙΟΥ: Ε.Σ.Δ.Α.Δ.Κ.Ε. Κων/νος Γκουλιάρης, Πολιτικός Μηχανικός		
ΕΓΚΡΙΘΗΚΕ	Ο ΣΥΝΤΑΞΑΣ  ΚΩΝ/ΜΟΣ ΓΚΟΥΛΙΑΡΗΣ Π.Ε.3	ΘΕΩΡΗΘΗΚΕ Ο ΔΙΟΙΚΗΤΗΣ Τ.Υ.Δ.Χ.  ΦΙΛΙΝΟΣ ΚΛΑΦΚΟΣ Π.Ε.3
ΚΛΙΜΑΚΑ 1:2.000		