

ΚΟΜΜΕΣ	X	Y	ΜΕΤΡΕΣ
1	419717.06	27757.30	2.92
2	419717.04	27757.45	2.99
3	419716.74	27757.07	2.92
4	419716.44	27757.07	4.48
5	419715.91	27757.07	8.19
6	419715.88	27757.22	1.12
7	419715.79	27756.79	2.76
8	419715.50	27756.50	10.01
9	419714.95	27756.19	21.31
10	419714.25	27754.75	6.90
11	419715.22	27754.25	4.78
12	419715.22	27755.80	4.78
13	419715.52	27757.42	19.76

ΚΟΜΜΕΣ: 01 Ε = 355,52 μ²

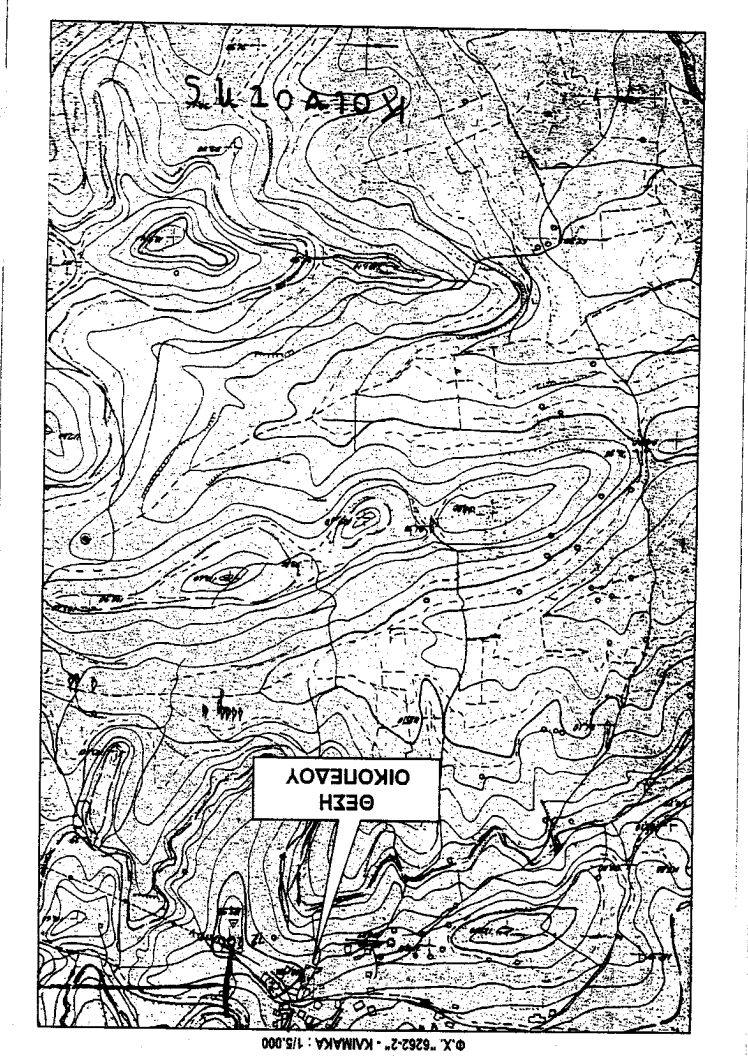
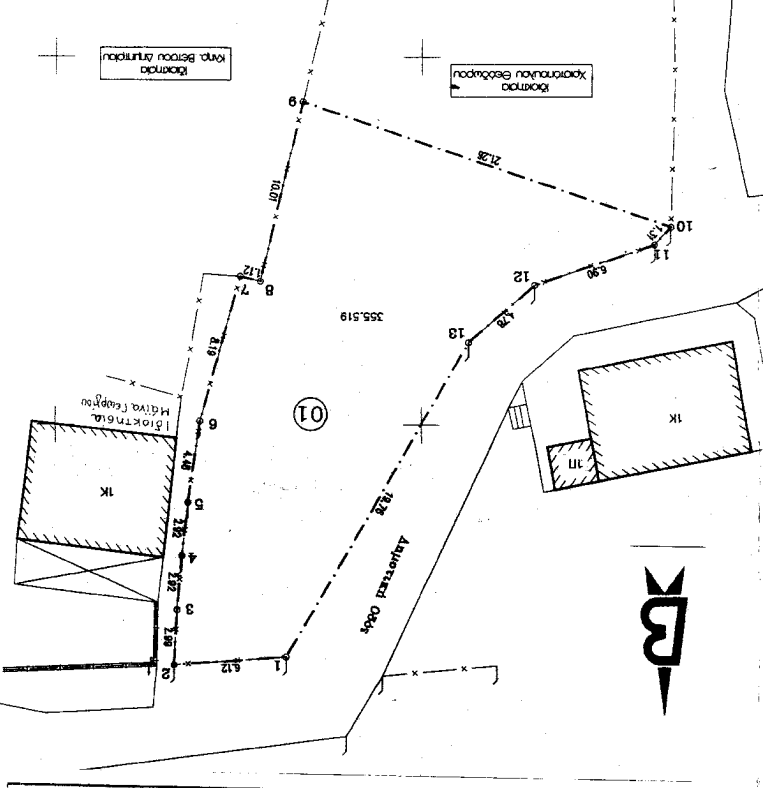

ΠΑΝΑΤΙΘΗΣ Ι. ΧΕΑΜΗΣ
 ΑΡΧΙΤΕΚΤΟΝΙΚΟ ΜΗΧΑΝΙΚΟΣ
 ΔΙΔΑΚΤΩΡ ΤΕΧΝΟΛΟΓΙΑΣ ΔΙΕΥΡΕΣΕΩΣ
 ΑΝΩΤΑΤΗΣ ΣΧΟΛΗΣ ΤΕΧΝΟΛΟΓΙΑΣ
 ΑΡΧΙΤΕΚΤΟΝΙΚΗΣ ΚΑΙ ΜΗΧΑΝΙΚΗΣ
 ΤΟΜΟΣ Β' ΤΕΧΝΟΛΟΓΙΑΣ

ΕΠΙΘΕΤΟ: ΧΡΗΣΤΟΠΟΥΛΟΣ ΔΗΜΗΤΡΙΟΣ
 ΠΕΡΙΦΕΡΕΙΑΚΗ ΕΝΟΤΗΤΑ: ΗΛΕΙΑΣ
 Δ.Ε.: ΑΜΑΛΙΑΔΑ
 ΘΕΣΗ: ΟΙΚΙΣΤΟΣ ΣΟΥΛΙ Τ.Κ. ΚΕΝΤΡΟΥ

ΗΜΕΡΟΜΗΝΙΑ
 27/07/2014
 ΚΑΙΜΑΚΑ: 1/200
 ΑΡ. ΣΧΕΔΙΟΥ
 T1

ΣΦΡΑΓΙΔΑ-ΥΠΟΓΡΑΦΗ
 ΣΦΡΑΓΙΔΑ-ΥΠΟΓΡΑΦΗ

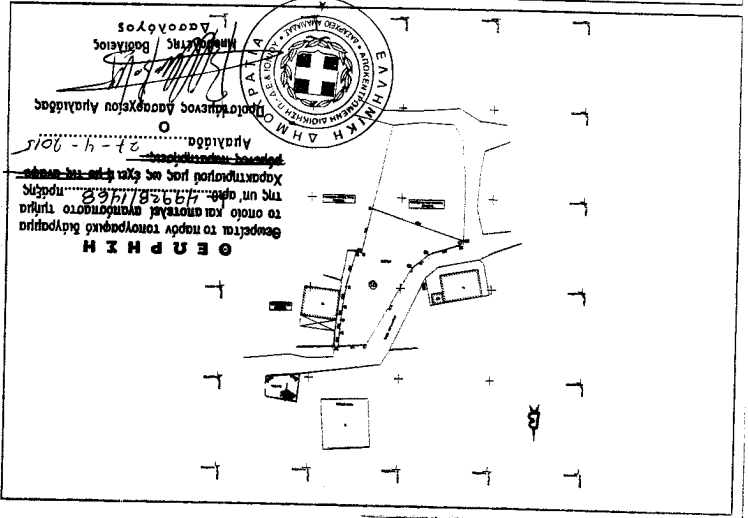

ΟΡΟΙ ΔΟΜΗΣΗΣ
 ΝΑ/2-3-81 - ΦΕΚ 138/Δ/13-3-81
 ΠΟΡΕΚΚΛΩΜΗ: Άρθρο 4, παρ. 2.β

ΠΑΝΑΤΙΘΗΣ Ι. ΧΕΑΜΗΣ
 ΑΡΧΙΤΕΚΤΟΝΙΚΟ ΜΗΧΑΝΙΚΟΣ
 ΔΙΔΑΚΤΩΡ ΤΕΧΝΟΛΟΓΙΑΣ ΔΙΕΥΡΕΣΕΩΣ
 ΑΝΩΤΑΤΗΣ ΣΧΟΛΗΣ ΤΕΧΝΟΛΟΓΙΑΣ
 ΑΡΧΙΤΕΚΤΟΝΙΚΗΣ ΚΑΙ ΜΗΧΑΝΙΚΗΣ

Ο ΜΗΧΑΝΙΚΟΣ

01 (1.2,3,4,5,6,7,8,9,10,11,12,13,14) Εμβαδόν = 355,52 μ²

01 (1.2,3,4,5,6,7,8,9,10,11,12,13,14) Εμβαδόν = 355,52 μ²

ΑΜΑΛΙΑΔΑΣ, του δήμου ΗΛΕΙΑΣ, της Περιφερειακής Ενότητας ΗΛΕΙΑΣ, της Περιφέρειας
 ΑΥΤΟΝΟΜΗΣ ΕΛΛΑΔΑΣ

α) είναι ερως επενεργημένο σχεδόν πόλεως, ερως του προορισμένου του 1923 οικισμού
 ΣΟΥΛΙΟΥ, (κατά την αεροφωτογράφιση)

β) απέχει από την θάλασσα απόσταση άνω των 800 μέτρων

γ) δεν οφείλει εισφορά σε γη και σε χρέη, σύμφωνα με το Ν.1337/83.

δ) είναι άγριο κατά περιεχόμενον και θα καταστεί οικοδομήσιμο κατόπιν παραχωρήσεως
 σύμφωνα με την ισχύουσα νομοθεσία και Ν.Ο.Κ.

ε) είναι ερως de θέρετρον, ενδεδειγμένης γρομμής, μετωπικής ευρημίας, της ΔΕΗ
 (σε ερως αυτού η σε απόσταση μικρότερη των 20μ από αυτά δε θέρετρα πέλας)

Ο καταρτιζόμενος, δηλώνει υπεύθυνα ότι το παρακάτω σχέδιο υπό το σφραγισμένο
 ΑΦΑΔΕΣΗ Ν.651/77, Άρθρο 5