

ΠΙΝΑΚΑΣ ΕΝΤΕΤΑΓΜΕΝΩΝ
ΤΩΝ ΣΤΑΘΜΩΝ ΤΟΥ ΓΕΩΔΗΣΙΟΥ

Αριθμ.	Εύρημη	Υψόμετρο
A	110583.88	410566.11
B	110583.88	410566.11
C	110583.88	410566.11
D	110583.88	410566.11
E	110583.88	410566.11
F	110583.88	410566.11
G	110583.88	410566.11
H	110583.88	410566.11
I	110583.88	410566.11
J	110583.88	410566.11
K	110583.88	410566.11
L	110583.88	410566.11
M	110583.88	410566.11
N	110583.88	410566.11

Εμβαδόν Τμήματος = 3798.38 μ.μ.

Ε.Γ.Κ.Α. 91' (Εθνική Γεωμετρική Σχολή) Κωνσταντίνου - Οδός 48-47-46-45 - 44-43-42-41-40-39-38-37-36-35-34-33-32-31-30-29-28-27-26-25-24-23-22-21-20-19-18-17-16-15-14-13-12-11-10-9-8-7-6-5-4-3-2-1-0
Κατεύθυνση Μετατόπισης: 10 = 24 Κι = 0.9996
Τομή Κατεύθυνση Μετατόπισης: 10 = 100.000
Γεωμετρική Σχολή, Κωνσταντίνου, 104 00 00

- ΣΥΜΒΑΣΙΜΑ**
- 1) Το σχέδιο αποτελείται από στοιχεία που γράφονται σύμφωνα με το Ε.Γ.Κ.Α. 91'.
 - 2) Το όραμα τίθεται σύμφωνα με τις ανάγκες του ιδιοκτήτη.

ΑΝΑΓΝΩΣΤΗΡΙΟ Ν. 451/77 (11338)

Ο υπογράφων μηχανικός, Αντωνιοπούλας Κωνσταντίνος Παιδαγωγός Τ.Ε. δηλώνει ότι οι παραπάνω προαναφερθέντες πληροφορίες με το όραμα Ε.Γ.Κ.Α. 91' (Εθνική Γεωμετρική Σχολή) Κωνσταντίνου - Οδός 48-47-46-45-44-43-42-41-40-39-38-37-36-35-34-33-32-31-30-29-28-27-26-25-24-23-22-21-20-19-18-17-16-15-14-13-12-11-10-9-8-7-6-5-4-3-2-1-0, έχουν καταρτισθεί σύμφωνα με τις απαιτήσεις του Ν. 1337/1983 και κατά συνέπεια, δεν υφίσταται ουδεμία αμφισβήτηση ως προς την αλήθειά τους.

Ο μηχανικός

Εμβαδόν τμήματος Ε (Α.Β.Γ...Α.Μ.Α) = 3798,38μ.μ.

ΟΡΟΙ ΔΟΜΗΣΗΣ
Π.Α.Ρ. 24-24-ΦΕΚ 279/Α'11-5-83 και Φ.Ε.Κ. 308/11-12-2003
ΑΡΙΘΜΗΤΑ κατά κλίση = 4000/100μ2
ΑΡΙΘΜΗΤΑ κατά παράκλιση = 2000/100μ2
Κ.Α.Υ.Υ.Π. = 0.10
Σ.Δ. = 0.20
ΑΡΙΘΜΟΣ ΟΡΟΦΩΝ = 2
ΜΕΓΕΤΟ ΥΨΟΣ = 7.20m + 1.20m (στέγη)
ΑΠΟΣΤΑΣΗ ΑΠΟ ΤΑ ΟΡΙΑ = 13.00m

Δήλωση υπεύθυνης ορθότητας ιδιοκτήτη (Πηλ. αρ. 7 του άρθρου 5 (Π.Δ. 8.751/ΦΕΚ 98/13-7-93))
Ο κίνηση υπογράφου Νικόλαου Θεόδωρου του Ηλία, ιδιοκτήτη του παραπάνω ερωτηθέντος τμήματος με το όραμα Ε.Γ.Κ.Α. 91' (Εθνική Γεωμετρική Σχολή) Κωνσταντίνου - Οδός 48-47-46-45-44-43-42-41-40-39-38-37-36-35-34-33-32-31-30-29-28-27-26-25-24-23-22-21-20-19-18-17-16-15-14-13-12-11-10-9-8-7-6-5-4-3-2-1-0, υλοποιείται και συμφωνεί με το παρόν υπογεγραμμένο έγγραφο.

Μαρούσι Ιούλιος 2014
Ο ΔΗΛΩΝ

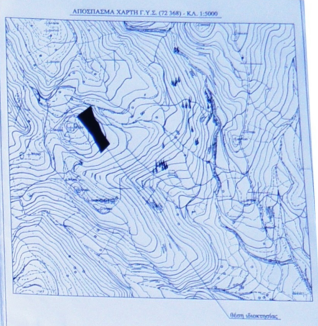

ΤΕΧΝΙΚΟ ΓΡΑΦΕΙΟ
ΑΝΑΓΝΩΣΤΟΠΟΥΛΟΣ ΚΩΝ/ΝΟΣ
ΠΟΛΙΤΙΚΟΣ ΜΗΧΑΝΙΚΟΣ Τ.Ε.
ΠΑΥΣΙΝΟΣ 3, ΜΕΣΣΗΝΗ ΜΕΣΣΗΝΗΣ ΠΗΛ. 27220 25555

ΕΡΓΟ:
ΤΟΠΟΓΡΑΦΙΚΟ ΔΙΑΓΡΑΜΜΑ ΓΕΩΤΕΜΑΧΙΟΥ

ΕΡΓΟΔΟΤΗΣ:
ΝΙΚΟΛΑΟΥΛΟΣ ΘΕΟΔΩΡΟΣ του ΗΛΙΑ

ΘΕΣΗ ΙΔΙΟΚΤΗΣΙΑΣ:
ΕΚΤΟΣ ΣΧΕΔΙΟΥ Τ.Κ. ΤΡΙΚΟΡΦΟΥ - Δ.Ε. ΤΡΙΚΟΡΦΟΥ ΔΗΜΟΥ ΜΕΣΣΗΝΗΣ θέση "Κακοκταράζης"

ΚΑΙΜΑΚΑ 1/500 ΜΕΣΣΗΝΗ ΙΟΥΛΙΟΣ 2014

ΘΕΜΑ ΣΧΕΔΙΟΥ: ΑΡ. ΣΧΕΔ.:
ΤΟΠΟΓΡΑΦΙΚΟ ΔΙΑΓΡΑΜΜΑ Α-1

ΣΦΡΑΓΙΔΑ - ΥΠΟΓΡΑΦΗ ΕΛΕΙΧΟΣ