

ΠΡΟΣΒΛΗ
 1. Τοπογραφική Εξέλιξη : Κεντρικό Δίκτυο ΓΥΣ
 Πυλόνι
 Φ.Σ. 150000 ΚΕΛΕΤΑΜ ΣΥΝΟΛΙΚΗ ΦΩ-07/05' - λω- 14/05'
 2. Υψειμετρική Εξέλιξη
 Υψειμετρα Σημάς από ΚΕ.Δ. (Γ.Υ.Σ.)

ΠΑΡΑΤΗΡΗΣΕΙΣ
 1. Το εμβαδόν υπολογίστηκε αναλυτικά με συντεταγμένες.
 2. Έγινε απόσπασμα της υπάρχουσας κατάστασης και μετρήθηκαν τα υφιστάμενα όρια

ΥΠΕΥΘΥΝΗ ΔΗΛΩΣΗ ΤΟΥ ΝΟΜΟΥ 65/177.
 Η υπογεγραμμένη Μηχανικός Πολιτικός Μηχανικός Δημόσιου υπαλλήλου
 επί το Αρρετιμώλιο υπό στοιχεία (1-2-3-4-5-6-7-8-9-10-11-1) το οποίο ευρισκείται
 εκτός των ορίων του Οικοσμού Σολακίου της Δ.Ε. Οίχαλιας του Δήμου Οίχαλιας,
 είναι Άγριο και Οικοδομήσιμο, σύμφωνα με τις μέχρι σήμερα κείμενες Πολιτικές
 Διατάξεις.

Ο Μηχανικός

ΝΑΥΣΙΚΑ ΓΕΩΡΓ. ΜΠΕΡΕΔΗΜΑ
 ΠΟΛΙΤΙΚΟΣ ΜΗΧΑΝΙΚΟΣ
 ΜΕΛΟΣ Τ.Ε.Ε. ΑΡ. ΜΗΤΡ. 102369
 Π. ΚΑΙΣΑΡΗ 32 - ΚΑΛΑΜΑΤΑ
 ΑΦΜ: 1248674000 Κ.Υ. ΚΑΛΑΜΑΤΑΣ

ΑΠΟΣΠΑΣΜΑ ΑΠΟ ΤΟ ΔΙΑΓΡΑΜΜΑ 1:5000 ΤΗΣ Γ.Υ.Σ. (Αριθμ. Φύλλου Χάρτη 7227/6)

ΠΙΝΑΚΑΣ ΣΥΝΤΕΤΑΓΜΕΝΩΝ ΚΟΡΥΦΩΝ ΟΡΙΩΝ ΑΓΡΟΤΕΜΑΧΙΟΥ

Κορυφή	X	Y	Κορυφή	X	Y
1	322447.27	4121808.35	7	322517.82	4121733.43
2	322456.22	4121809.37	8	322457.23	4121729.77
3	322480.85	4121813.60	9	322453.92	4121748.52
4	322511.67	4121818.48	10	322453.89	4121763.67
5	322518.90	4121779.57	11	322447.57	4121805.70
6	322518.86	4121774.55			

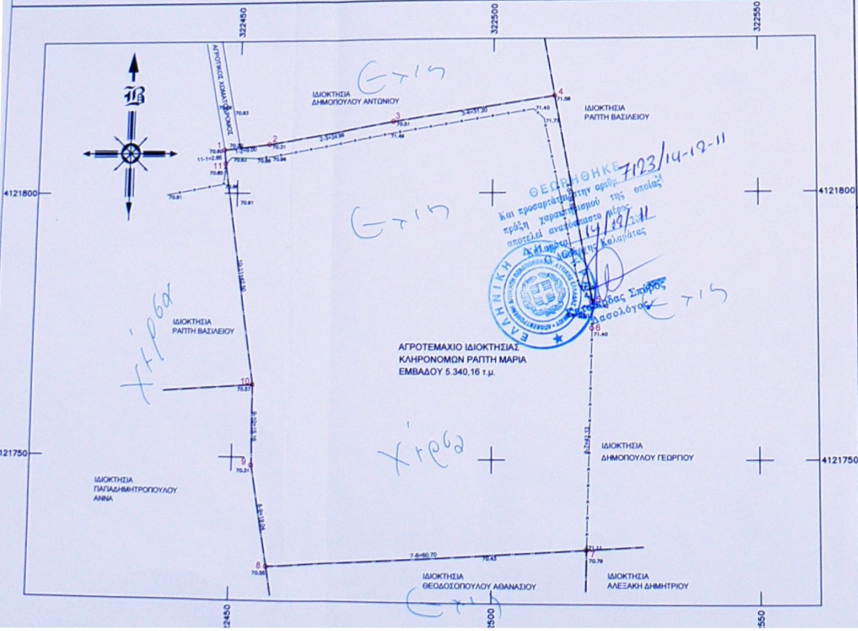

ΑΓΡΟΤΕΜΑΧΙΟ ΙΔΙΟΚΤΗΣΙΑΣ ΚΛΗΡΟΝΟΜΩΝ ΡΑΠΤΗ ΜΑΡΙΑ
 ΕΜΒΑΔΟΥ (1-2-3-4-5-6-7-8-9-10-11) = 5.340,16 τ.μ.

Θέμα σχεδίου : ΤΟΠΟΓΡΑΦΙΚΟ ΔΙΑΓΡΑΜΜΑ ΑΓΡΟΤΕΜΑΧΙΟΥ
 ΙΔΙΟΚΤΗΣΙΑΣ ΚΛΗΡΟΝΟΜΩΝ ΡΑΠΤΗ ΜΑΡΙΑ

Θέση έργου : ΕΚΤΟΣ ΤΩΝ ΟΡΙΩΝ ΤΟΥ ΟΙΚΙΣΜΟΥ ΣΟΛΑΚΙΟΥ
 ΤΗΣ Δ.Ε. ΟΙΧΑΛΙΑΣ ΤΟΥ ΔΗΜΟΥ ΟΙΧΑΛΙΑΣ

μελετητής : ΜΠΕΡΕΔΗΜΑ ΝΑΥΣΙΚΑ - Πολιτικός Μηχανικός

κλίμακα : 1 : 500

χρόνος μελέτης : ΙΟΥΛΙΟΣ 2011

υπογραφή

σφραγίδα
 ΝΑΥΣΙΚΑ ΓΕΩΡΓ. ΜΠΕΡΕΔΗΜΑ
 ΠΟΛΙΤΙΚΟΣ ΜΗΧΑΝΙΚΟΣ
 ΜΕΛΟΣ Τ.Ε.Ε. ΑΡ. ΜΗΤΡ. 102369
 Π. ΚΑΙΣΑΡΗ 32 - ΚΑΛΑΜΑΤΑ
 ΑΦΜ: 1248674000 Κ.Υ. ΚΑΛΑΜΑΤΑΣ