

Το παρόν σχέδιο αποτελεί προϊόν της υπηρεσίας  
 ΓΕΩΜΕΤΡΙΚΩΝ ΣΧΕΔΙΩΝ  
 με τη βοήθεια της τεχνολογίας  
 GPS και Laser Scanner  
 Ημερομηνία: 15/11/15  
 Εξέδωκε: 15/11/15  
 Ο ΓΕΩΜΕΤΡΙΚΟΣ ΣΧΕΔΙΑΣΤΗΣ  
 ΔΗΜΗΤΡΙΟΣ Β. ΧΟΝΔΡΟΛΗΜΟΣ

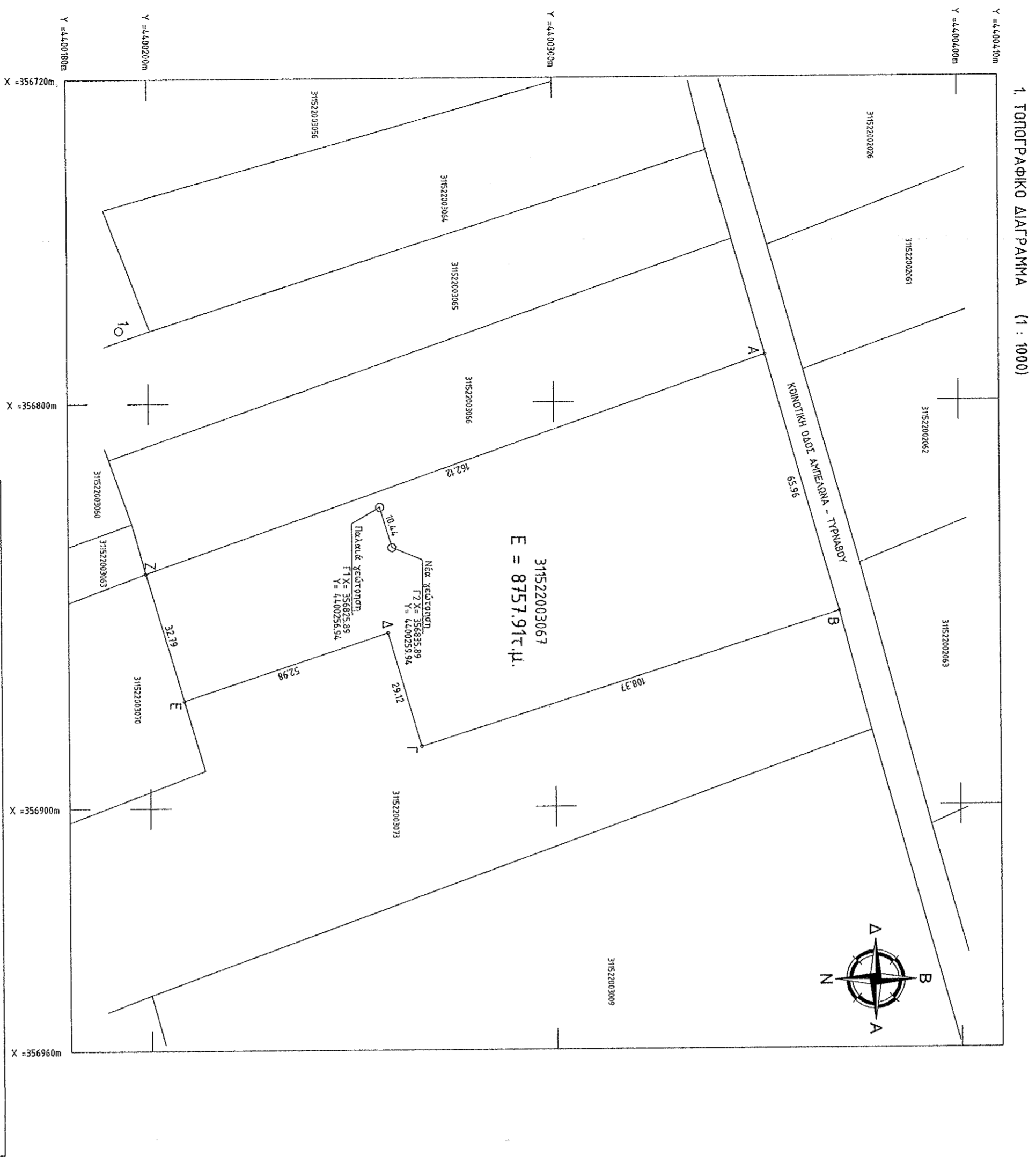

Α/Α	Χ (m)	Εμβαδόν (τ.μ.)	S (m)
1	357,88	4.100,57	54,56
2	357,88	4.100,57	54,56
3	357,88	4.100,57	54,56
4	357,88	4.100,57	54,56
5	357,88	4.100,57	54,56
6	357,88	4.100,57	54,56
7	357,88	4.100,57	54,56
8	357,88	4.100,57	54,56
9	357,88	4.100,57	54,56
10	357,88	4.100,57	54,56
11	357,88	4.100,57	54,56
12	357,88	4.100,57	54,56
13	357,88	4.100,57	54,56

Α/Α	Χ (m)	Υ (m)
1	357,88	4.100,57
2	357,88	4.100,57
3	357,88	4.100,57
4	357,88	4.100,57
5	357,88	4.100,57
6	357,88	4.100,57
7	357,88	4.100,57
8	357,88	4.100,57
9	357,88	4.100,57
10	357,88	4.100,57
11	357,88	4.100,57
12	357,88	4.100,57
13	357,88	4.100,57

- ΑΝΟΙΞΙΑΙΕΣ (m) ΝΕΑΣ ΓΕΩΜΕΤΡΗΣΗΣ (Γ2) ΜΕ ΓΕΙΩΜΑΤΕΣ (1 - 13)
- Γ2-1 : 86,07 m
  - Γ2-2 : 289,25 m
  - Γ2-3 : 269,94 m
  - Γ2-4 : 451,57 m
  - Γ2-5 : 471,81 m
  - Γ2-6 : 440,11 m
  - Γ2-7 : 477,28 m
  - Γ2-8 : 414,07 m
  - Γ2-9 : 395,20 m
  - Γ2-10 : 297,11 m
  - Γ2-11 : 471,28 m
  - Γ2-12 : 403,60 m
  - Γ2-13 : 343,88 m



ΔΗΜΟΣ ΜΗΧΑΝΙΚΟΥ (Ν.651/77)

Απόλυτα σύμφωνα με το νόμο για το γεωμετρικό με ΚΑΕΚ 31522003067, με στοιχεία "Α,Β,Γ,Δ,Ε,Ζ,Α" και εμβαδόν 8157,91 τμ.

που βρίσκεται στο Τύρναβο θέση "Κιτελέρα", Δήμου Τυρνάβου, Π.Ε. Λάριδας ότι :

- A. είναι άγριο και ακατομήτρητο κατά κανόνα ως προς το εμβαδόν και τις διαστάσεις σύμφωνα με τις πολεοδομικές διατάξεις που ισχύουν σήμερα.
- B. βρίσκεται εκτός σχεδίου, εκτός ορίων ακατομήτων, εκτός ΖΟΕ και εκτός Γ.Π.Σ.
- C. είναι εντός ζώνης Natura.
- D. δεν επιτρέπεται στις διατάξεις του νόμου 1337/83 περί ευφοριών σε γη και χορλιά, εντός αυτού δε διέχονται ενστέρες γρομμιάς μεταφορικές υψηλής τάσης της ΑΕΗ ή αγωγός φυσικού αερίου
- F. εντός αυτού ή σε απόσταση μικρότερη των 20m από αυτό δε διέχεται όβια

10/ΥΑΟΣ 2014  
 Ο ΜΗΧΑΝΙΚΟΣ

ΔΗΜΗΤΡΙΟΣ Β. ΧΟΝΔΡΟΛΗΜΟΣ  
 ΔΗΜ. ΑΓΕΩΔΟΜΟΣ ΤΟΠΟΓΡΑΦΟΣ  
 ΜΗΧΑΝΙΚΟΣ Α.Π.Θ.  
 ΑΔ. ΠΑΡΑΒΑΤΙΣΤΕΥΤΟΥ 71 - ΑΡΡΙΑΣ  
 ΤΥΡΝΑΒΟΣ 26100 - ΑΜ Τ.Ε.Ε. 112167  
 Α.Φ.Μ. 089722987 - Α.ΔΟΥ ΑΡΡΙΑΣ

ΔΗΜΟΣΙΑ ΙΔΙΟΚΤΗΤΗ (Ν.4030/2011)

Ο κάτοχος υπογεγραμμένος ΙΒΑΡΝΑΣ ΓΕΩΡΓΙΟΣ δηλώνει ότι :

- τα αγρικά και υλοποιήσιμα δικά του γεωμετρικού με ΚΑΕΚ 31522003067, που βρίσκεται στο Τύρναβο θέση "Κιτελέρα", Δήμου Τυρνάβου, Π.Ε. Λάριδας, υποδεικνύονται από εμένα, και
- ευθύνονται για την ακρίβεια των δηλωμένων ορίων.

Ο ΔΗΜΟΣ

ΕΜΒΑΔΟΝ ΓΕΩΤΕΜΑΧΙΟΥ  
**E = 8157,91 τ.μ.**

ΠΡΑΤΗΡΗΣΗ

1. Το δόγμα είναι ενταχμένο στο κοινά διατάγματα συν/των ΕΠΣΔ81
2. Οι διαστάσεις και το εμβαδόν υπολογίσθηκαν αναλυτικά από τις συν/τες των κορυφών
3. Η εφόρτιση από το ΕΠΣΔ81 πραγματοποιήθηκε με σύστημα GPS κάποιους χάρτη του Ελληνικού Γεωγραφικού Εργαστηρίου - ΗεΡαΣ.

- ΟΡΟΙ ΔΟΜΗΣΗΣ
1. α) E = 4000 τμ Π = 25μ σε κοινόχρηστο όριο (Ε.Υ.Π. - 1256/1-3-05)  
 [μετέκλιση : 4000τμ. από 31/12/2003]  
 β) Π = 45μ, Β = 50μ, Ε = 4000τμ.  
 Συντελεστής Δόμησης Π.Δ./24-5-85  
 Πιστοστό Κάλυψης για 31/03/2011  
 Ελάχιστη απόσταση από τα όρια E = 4000,00 τμ. από 31/03/2011  
 γ) Για περιοχές εντός Natura E = 10000,00 τμ. για δηλωσυχία μετά 31/03/2011
2. α) E = 2000 τμ. την 24-4-77  
 [εντός ζώνης πολεων, κόμων, οικισμίων]  
 β) Για γήρεα με πρόσωπο σε Διεθνής, Εθνικές και οδούς  
 αα) Π = 10μ, Β = 15μ, Ε = 750τμ. από 12-11-62  
 ββ) Π = 20μ, Β = 35μ, Ε = 1200τμ. από 12-09-64  
 γγ) Π = 25μ, Β = 40μ, Ε = 2000τμ. από 17-10-78  
 δδ) E = 4000τμ. από 17-10-78 έως 31-5-85

ΚΑΤΑ ΠΑΡΕΚΚΛΙΗ Ισχύουν μόνο για περιοχές εκτός Natura!

ΑΠΑΛΛΑΓΗ ΠΕΡΙΒΑΛΛΟΝΤΙΚΗΣ ΑΔΕΙΟΔΟΤΗΣΗΣ (Υ.Α. Απόφ. Π.Ε.ΚΑ. 1988/2012)  
 V < 50000 m<sup>2</sup>

- ΠΡΟΚΕΙΤΑΙ ΕΚΤΟΣ ΟΡΙΩΝ ΥΠΟΤΟΠΙΚΩΝ ΕΚΤΑΣΕΩΝ και
- ΑΠΕΧΕΙ ΑΠΟ ΟΡΙΑ ΑΙΜΗΝΩ ΠΕΡΙΣΤΟΙΤΕΡΟ ΤΩΝ 1000m και
- ΑΠΕΧΕΙ ΑΠΟ ΤΗ ΘΑΛΑΣΣΙΑ ΠΕΡΙΣΤΟΙΤΕΡΟ ΤΩΝ 1000m ΔΕΞΙΩΝ ΥΠΟΝΕΤΡΟΥ ΤΗΣ



Τ Ε Χ Ν Ι Κ ό Γ ρ α φ έ ο  
 Αλ. Πατισσοπούλου 11 | 2410 530798 | 2410 530798 (fax)

ΔΗΜΗΤΡΙΟΣ Β. ΧΟΝΔΡΟΛΗΜΟΣ  
 Αρχιτέκτονας & Τοπογράφος Μηχανικός ΑΠΘ ΗΣ.  
 κ.τ.τ. 6978 46199 | dchondrolim@outlook.com

ΔΑΝΑΗ Κ. ΧΑΡΑΜΗ  
 Πολιτικός Μηχανικός ΑΠΘ  
 κ.τ.τ. 6973 25228 | danae-charame@hotmail.com

ΕΞΑΡΤΗΜΕΝΗ ΤΟΠΟΓΡΑΦΙΚΗ ΑΠΟΤΥΠΩΣΗ  
 ΓΙΑ ΑΝΤΙΚΑΤΑΣΤΑΣΗ ΓΕΩΤΡΗΣΗΣ

Εργοδότης : ΙΒΑΡΝΑΣ ΓΕΩΡΓΙΟΣ του ΔΗΜΗΤΡΙΟΥ

Περιοχή Μελέτης : ΤΥΡΝΑΒΟΣ (ΚΑΕΚ 31522003067 - θέση "Κιτελέρα")  
 Δήμος Τυρνάβου  
 Π.Ε. Λάριδας / Περιφέρειες Θεσσαλίας

Χρόνος Μελέτης : Ιούλιος 2014

- Π Ε Ρ Ι Λ Α Μ Β Α Ν Ο Μ Ε Ν Α Σ Χ Ε Δ Ι Α
1. Τοπογραφικό Διάγραμμα ΚΑΙΜΑΚΑ 1 : 1000
  2. Απόσταση Χώρας ΓΥΣ ΚΑΙΜΑΚΑ 1 : 50000
  3. Ορθοφωτοχάρτης Κτηματολόγιο Α.Ε. ΚΑΙΜΑΚΑ 1 : 5000

Ο ΣΥΝΤΑΞΑΙ  
 ΜΗΧΑΝΙΚΟΣ

ΕΛΕΓΧΟΣ ΘΕΩΡΗΣΗ  
 ΕΓΚΡΙΣΗ ΥΠΗΡΕΣΙΩΝ

ΔΗΜΗΤΡΙΟΣ Β. ΧΟΝΔΡΟΛΗΜΟΣ  
 ΔΗΜ. ΑΓΕΩΔΟΜΟΣ ΤΟΠΟΓΡΑΦΟΣ  
 ΜΗΧΑΝΙΚΟΣ Α.Π.Θ.  
 ΑΔ. ΠΑΡΑΒΑΤΙΣΤΕΥΤΟΥ 71 - ΑΡΡΙΑΣ  
 ΤΥΡΝΑΒΟΣ 26100 - ΑΜ Τ.Ε.Ε. 112167  
 Α.Φ.Μ. 089722987 - Α.ΔΟΥ ΑΡΡΙΑΣ

ΚΑΤΗΓΟΡΙΑ ΜΗΤΡΙΩΣ  
 ΔΑΣΟΛΟΓΟΣ