

**ΑΠΟΣΠΑΣΜΑ ΔΙΑΝΟΜΗΣ ΠΡΟΣΦΥΓΩΝ 1928**  
**ΥΠΟΥΡΓΕΙΟΥ ΓΕΩΡΓΙΑΣ ΑΓΡΟΤΕΜΑΧΙΩΝ ΟΜΟΡΦΟΧΩΡΙΟΥ**

Κλίμακα  
1:5.000

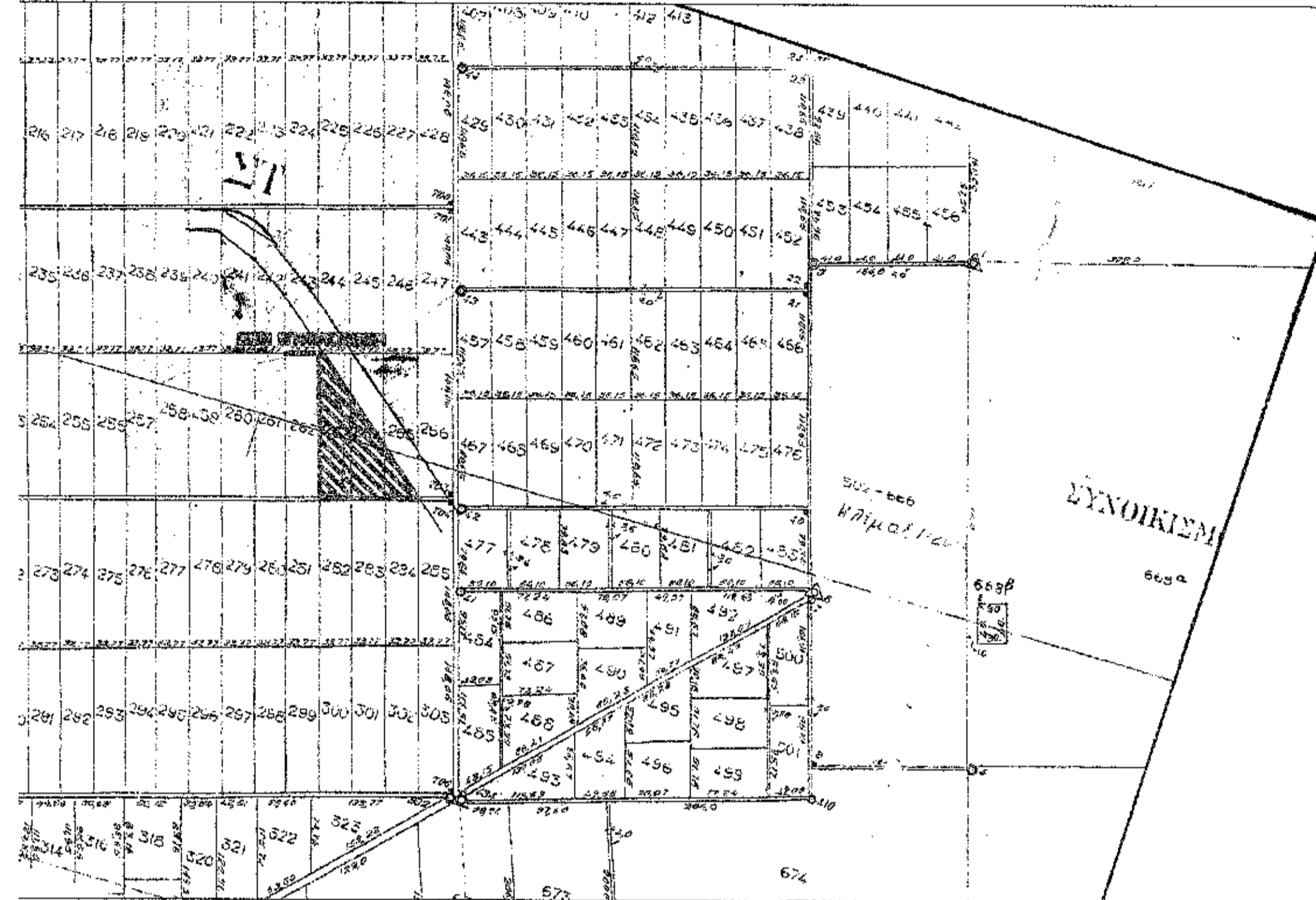

**ΔΗΛΩΣΗ ΜΗΧΑΝΙΚΟΥ Ν. 651/1977**  
 Δηλώνω σύμφωνα με τον νόμο για το γήπεδο με στοιχεία "Δ-Ρ-Σ-Τ-Υ-Φ-Χ-Δ" και εμβαδόν 7.098,00 τ.μ. που βρίσκεται εκτός σχεδίου, θέση "ΑΜΠΕΛΟΤΟΠΟΙ" Τ.Κ. Ομορφοχωρίου, Δ.Ε. Πλατυκάμπου, του Δ. Κιλελέρ, Π.Ε. Λαρίσας ότι:  
 α) είναι άρτο και οικοδομήσιμο κατά κανόνα σύμφωνα με τις πολεοδομικές διατάξεις που ισχύουν σήμερα,  
 β) βρίσκεται εκτός σχεδίου, εκτός ορίων οικισμού Ομορφοχωρίου και εκτός περιοχής "NATURA 2000"  
 γ) δεν εμπίπτει στις διατάξεις του νόμου 1337 / 83 περί εισαφορών σε γη και χρέμα  
 δ) εντός αυτού δε διέρχονται εναέριες γραμμές μεταφοράς υψηλής τάσης της ΔΕΗ ή αγωγός οδικού αερίου, και  
 ε) εντός αυτού ή σε απόσταση μικρότερη των 20 μ από αυτό δε διέρχεται ρέμα  
 Ο Μηχανικός

ΤΣΟΠΑ ΑΝΑΣΤ. ΑΓΓΕΛΙΚΗ  
 ΔΙΠΛ. ΠΟΛΙΤΙΚΟΣ ΜΗΧΑΝΙΚΟΣ Α.Π.Θ.  
 ΜΕΛΟΣ Τ.Ε.Ε. ΑΡΙΘΜΟΣ ΜΗΤΡΩΟΥ 120488  
 ΦΑΛΛΗΝ ΛΑΡΙΣΑΣ - Τ.Κ. 400 11  
 ΤΗΛ. 2410 941117 - 6976 656327  
 Α.Φ.Μ. 136578923 - ΔΟΥ ΤΥΡΝΑΒΟΥ

**ΑΠΟΣΠΑΣΜΑ ΔΟΥΡΥΦΟΡΙΚΗΣ ΑΠΕΙΚΟΝΙΣΗΣ - ΟΔΟΙΠΟΡΙΚΟ**



**ΑΠΟΣΠΑΣΜΑ ΧΑΡΤΟΥ Γ.Υ.Σ**

Κλίμακα  
1:50.000

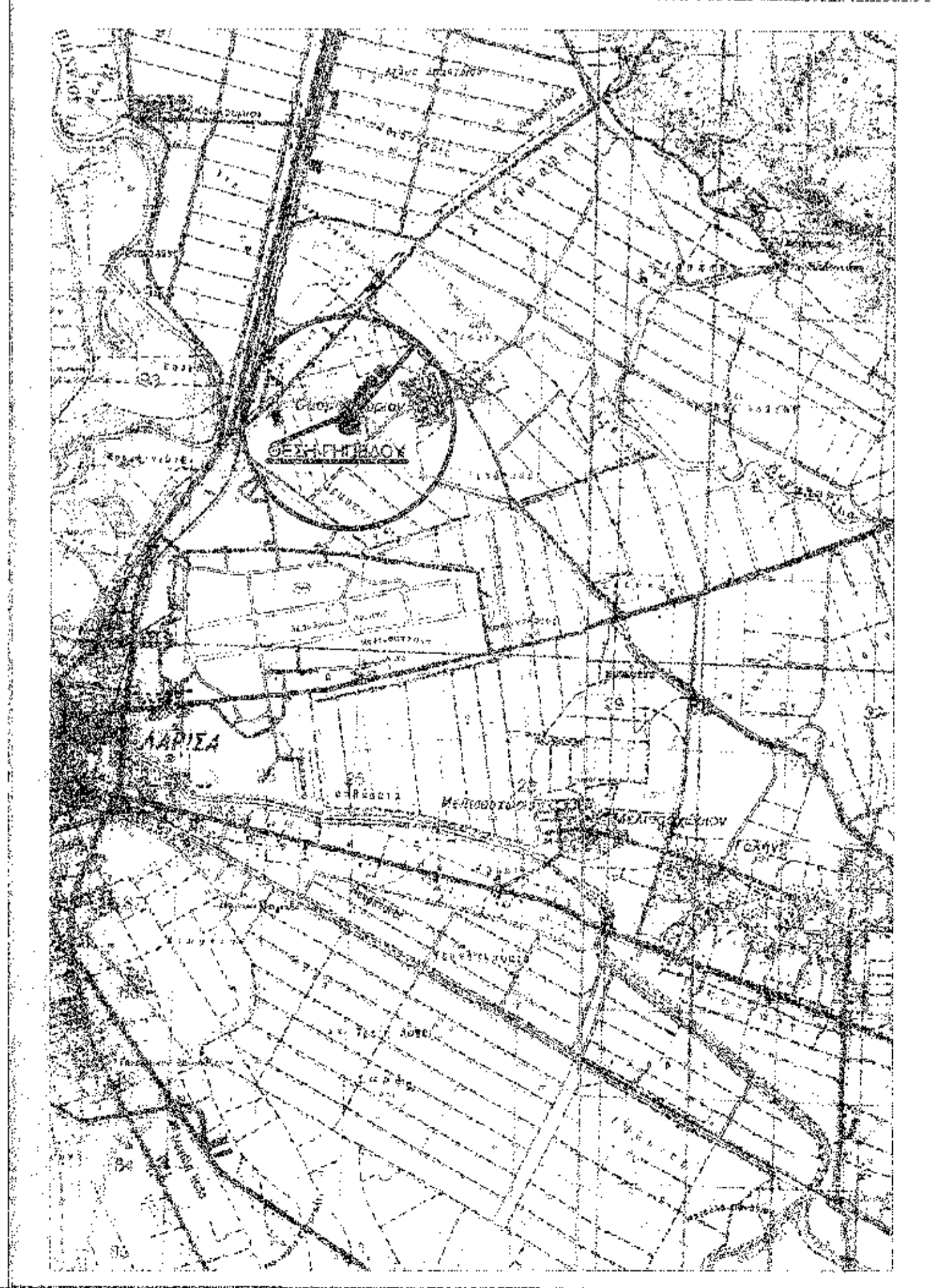

Το παρόν τοπογραφικό διάγραμμα ανταποκρίνεται στην παραστατικότητα και αποτελεί αναπόσπαστο μέρος της από ...  
 Λάρισα ...  
 Ο Διευθυντής  
 Αναστολάκης Χρήστος  
 Δασολόγος

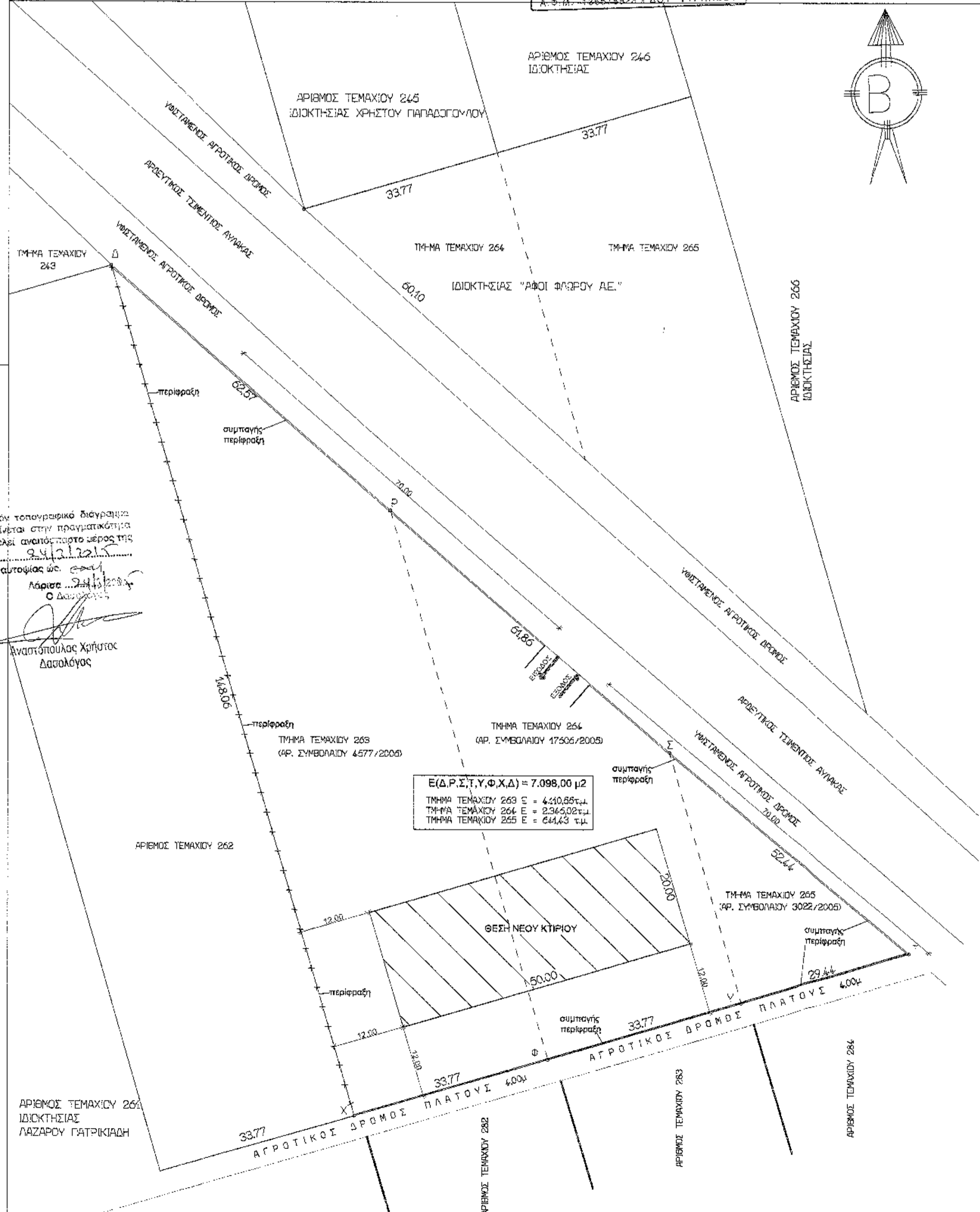

Ε(Δ,Ρ,Σ,Τ,Υ,Φ,Χ,Δ) = 7.098,00 μ2  
 ΤΜΗΜΑ ΤΕΜΑΧΙΟΥ 263 Ε = 440,85 τμ.  
 ΤΜΗΜΑ ΤΕΜΑΧΙΟΥ 264 Ε = 234,50 τμ.  
 ΤΜΗΜΑ ΤΕΜΑΧΙΟΥ 265 Ε = 644,43 τμ.

**ΥΠΟΜΝΗΜΑ**

**Α. ΓΗΠΕΔΟ**  
 Ε (Δ,Ρ,Σ,Τ,Υ,Φ,Χ,Δ) = 7.098,00 μ2

**ΙΔΙΟΚΤΗΤΗΣ ΓΗΠΕΔΟΥ : "ΑΦΟΙ ΦΛΩΡΟΥ Α.Ε."**  
**ΕΚΜΙΣΘΩΤΗΣ ΓΗΠΕΔΟΥ : "TIRE SOLUTIONS Ε.Π.Ε."**  
**ΣΥΝΤΕΛΕΓΜΕΝΟΣ ΣΕ ΕΓΣΣ '87**  
**ΓΗΠΕΔΟΥ Δ-Ρ-Σ-Τ-Υ-Φ-Χ-Δ**

ΣΥΜΤ. ΤΕΜ. 263+264+265	X	Y
Δ	368249,26	4392422,76
Π	368287,90	4392380,49
Υ	368333,43	4392338,03
Τ	368379,09	4392295,87
Υ	368344,20	4392295,42
Φ	368311,64	4392287,66
Χ	368278,87	4392279,30

**ΟΡΟΙ ΔΟΜΗΣΗΣ ΠΕΡΙΟΧΗΣ**  
**ΣΥΜΦΩΝΑ ΜΕ ΤΟ Π.Δ. /24-8-85 (ΦΕΚ-270Δ/31-5-85)**  
**Άρθρο 4 Βιοτεχνικές - Βιομηχανικές Εγκαταστάσεις**  
 1. ΑΡΤΙΟΤΗΤΑ : 4000,00μ2  
 2. ΚΑΛΥΨΗ : 30%  
 3. ΣΥΝΤΕΛΕΣΤΗΣ ΔΟΜΗΣΗΣ : 0,9  
 4. ΥΨΟΣ : 11,00 μ Όροφοι (3) + ΣΤΕΓΗ

**ΥΠΕΥΘΥΝΗ ΔΗΛΩΣΗ ΙΔΙΟΚΤΗΤΟΥ**  
 Ο υπογεγραμμένος Ευάγγελος Φλώρος, ως νόμιμος εκπαιστωτής της εταιρείας Αφοί Φλώρου Α.Ε., ιδιοκτήτριας του γηπέδου με στοιχεία Δ-Ρ-Σ-Τ-Υ-Φ-Χ-Δ όπως φαίνονται στο παρόν τοπογραφικό διάγραμμα ΔΗΛΩΝΩ ΥΠΕΥΘΥΝΑ ότι τα όρια που έχουν υλοποιηθεί είναι ορθά

ΕΡΓΟΔΟΤΗΣ :	TIRE SOLUTIONS ΕΤΑΙΡΕΙΑ ΠΕΡΙΟΡΙΣΜΕΝΗΣ ΕΥΘΥΝΗΣ δ.τ : "TIRE SOLUTIONS Ε.Π.Ε."
ΕΡΓΟ :	ΝΕΟ ΒΙΟΜΗΧΑΝΙΚΟ ΚΤΙΡΙΟ (ΜΟΝΑΔΑ ΑΝΑΚΥΚΛΩΣΗΣ ΚΑΙ ΕΝΕΡΓΕΙΑΚΗΣ ΑΞΙΟΠΟΙΗΣΗΣ ΕΛΑΣΤΙΚΩΝ ΜΕ ΠΥΡΟΥΛΥΣΗ)
ΤΟΠΟΘΕΣΙΑ :	ΕΚΤΟΣ ΣΧΕΔΙΟΥ - ΘΕΣΗ : "ΑΜΠΕΛΟΤΟΠΟΙ" Τ.Κ. ΟΜΟΡΦΟΧΩΡΙΟΥ Δ.Ε ΠΛΑΤΥΚΑΜΠΟΥ ΔΗΜΟΥ ΚΙΛΕΛΕΡ Π.Ε ΛΑΡΙΣΑΣ
ΜΕΛΕΤΗΤΗΣ :	ΤΣΟΠΑ ΑΓΓΕΛΙΚΗ - Διπλ. Πολιτικός μηχανικός ΤΣΑΚΝΑΚΗΣ ΒΑΣΙΛΕΙΟΣ - Διπλ. Μηχανολόγος Μηχικός Κάτοχος μελετητικού πτυχίου Αρ. μητρώου 23831 Κατηγορία 27 (περιβαλλοντικές μελέτες) Ανθ.Γαζής 22 - Λάρισα - τηλ. 2410-535893 - fax 2410-265633

ΤΟΠΟΓΡΑΦΙΚΟ ΔΙΑΓΡΑΜΜΑ, ΟΔΟΙΠΟΡΙΚΟ, ΑΠΟΣΠΑΣΜΑ ΧΑΤΗ Γ.Υ.Σ. & ΑΠΟΣΠΑΣΜΑ ΔΙΑΝΟΜΗΣ 1928	ΚΩΔ. ΜΕΛΕΤΗΣ :	ΟΡΙΣΤΙΚΗ
	ΕΙΔ. ΜΕΛΕΤΗΣ :	
	ΑΡ. ΣΧΕΔΙΟΥ :	<b>T1</b>

ΚΛΙΜΑΚΕΣ : 1:500 & 1:5.000 & 1:50.000 ΧΡΟΝΟΛΟΓΙΑ : 2015  
 ΥΠΟΓΡΑΦΗ ΜΗΧΑΝΙΚΟΥ: ΘΕΩΡΗΣΗ ΥΠΗΡΕΣΙΑΣ:

ΤΣΟΠΑ ΑΝΑΣΤ. ΑΓΓΕΛΙΚΗ  
 ΔΙΠΛ. ΠΟΛΙΤΙΚΟΣ ΜΗΧΑΝΙΚΟΣ Α.Π.Θ.  
 ΜΕΛΟΣ Τ.Ε.Ε. ΑΡΙΘΜΟΣ ΜΗΤΡΩΟΥ 120488  
 ΦΑΛΛΗΝ ΛΑΡΙΣΑΣ - Τ.Κ. 400 11  
 ΤΗΛ. 2410 941117 - 6976 656327  
 Α.Φ.Μ. 136578923 - ΔΟΥ ΤΥΡΝΑΒΟΥ

ΕΓΚΛΗΡΙΑΣΗ ΜΕΛΕΤΗΣ  
 Η παρούσα μελέτη εκπονήθηκε σύμφωνα με τις απαιτήσεις της Ε.Π.Ε.Ε. (Ε.Π.Ε.Ε. 1997/2000) και σύμφωνα με τον Ν. 1698/1988 (Φ.Ε.Κ. 144/2001) και τον Ν. 1446/2015 (Φ.Ε.Κ. 144/2015).  
 Ημερομηνία: 14/04/2015  
 Ο Μηχανικός  
 ΤΣΟΠΑ ΑΝΑΣΤ. ΑΓΓΕΛΙΚΗ