

ΥΠΟΜΝΗΜΑ

- Προσφορά ιδιοκτησίας :
- Η υπόψη ιδιοκτησία 1-2-3-4-5-6-7-8-9-10-11-12-1, (ιδιοκτησία Βρέντζου Ιωάννη) βρίσκεται στη θέση "Μελισσοβόγλι" εκτός ορίων οικισμού Αναγείων Δήμου Αναγείων, Περιφέρειας Ενδοχώρας Πεδιάδας.
- Εμβαδόν ιδιοκτησίας : 118998 μ²
- Απόδειξη από τα όρια του εκτέθειτου λόφου Αναγείων 14700μ⁴
- Τα όρια εδωθήσαν από τον ιδιοκτήτη.
- Χάρτης ΓΥΣ 9516.8
- Η ιδιοκτησία βρίσκεται εκτός ζώνης Natura

ΟΡΟΙ ΔΟΜΗΣΗΣ

- Τεκνούν οι όροι δόμησης του Π.Δ/τος 6.10.78 (ΦΕΚ 538 Α της 17.10.1978)
- "μερί καθορισμού των ορίων και περιορισμών δομήσεως των γηπέδων των κειμένων εκτός των ρυμοτομικών εκτείνων των πόλεων και εκτός των ορίων των νομίμως υφιστάμενων προ του έτους 1953 (23) οικισμών", όπως αυτό τροποποιήθηκε με το Π.Δ. 24.5.1985 (ΦΕΚ 270 Α της 31.5.85)
- Αρτιότητα 400μ² (ανά κανάνα)
- Πρόσφατο σε κοινόχρηστο δρόμο 25μ.

ΣΧΕΔΙΟ ΑΡΧΙΤΕΚΤΟΝΙΚΟ

Ο ΕΠΕΡΧΩΜΕΝΟΣ ΑΡΧΙΤΕΚΤΟΝΙΚΟΣ
 Γεώργιος Καραγιάννης
 ΜΣC Δασολόγος

ΙΔΙΟΚΤΗΤΗΣ: ΒΡΕΝΤΖΟΣ ΙΩΑΝΝΗΣ ΤΟΥ ΣΚΡΑΤΗ
ΜΕΛΕΤΗ: ΒΟΥΡΒΑΧΑΚΗΣ ΘΕΟΔΩΡΟΣ ΠΟΛΙΤΙΚΟΣ ΜΗΧΑΝΙΚΟΣ
ΘΕΣΗ: 'ΜΕΛΙΣΣΟΥΡΓΑΚΙ' ΕΚΤΟΣ ΟΡΙΩΝ ΔΙΚΙΣΜΟΥ ΑΝΟΓΓΕΙΩΝ ΔΗΜΟΥ ΑΝΟΓΓΕΙΩΝ ΠΕΡΙΦΕΡΕΙΑΚΗΣ ΕΝΟΤΗΤΑΣ ΡΕΘΥΜΝΟΥ
ΤΟΠΟΓΡΑΦΙΚΟ ΔΙΑΓΡΑΜΜΑ Τ-1
ΚΛΙΜΑΚΑ 1/500
ΧΡΟΝΟΣ ΜΕΛΕΤΗΣ: ΙΟΥΝΙΟΣ 2014
ΣΦΡΑΓΙΣΤΑ
ΘΕΩΛΟΓΟΣ ΓΕΩΛΟΓΟΣ ΔΙΠΛ. ΠΟΛΥΤΕΧΝΙΚΟ ΣΧΟΛΕΙΟ Σ.Μ.Π. ΑΡ. ΜΗΤΡΩΟΥ Τ.Ε.Ε.: 95096 ΑΜΠΕΛΛΑΚΙ Δ. ΡΕΘΥΜΝΗΣ 74100 ΤΗΛ: 284724480-4 Α.Φ.Μ.: 11867465 ΔΟΥ ΡΕΘΥΜΝΟΥ

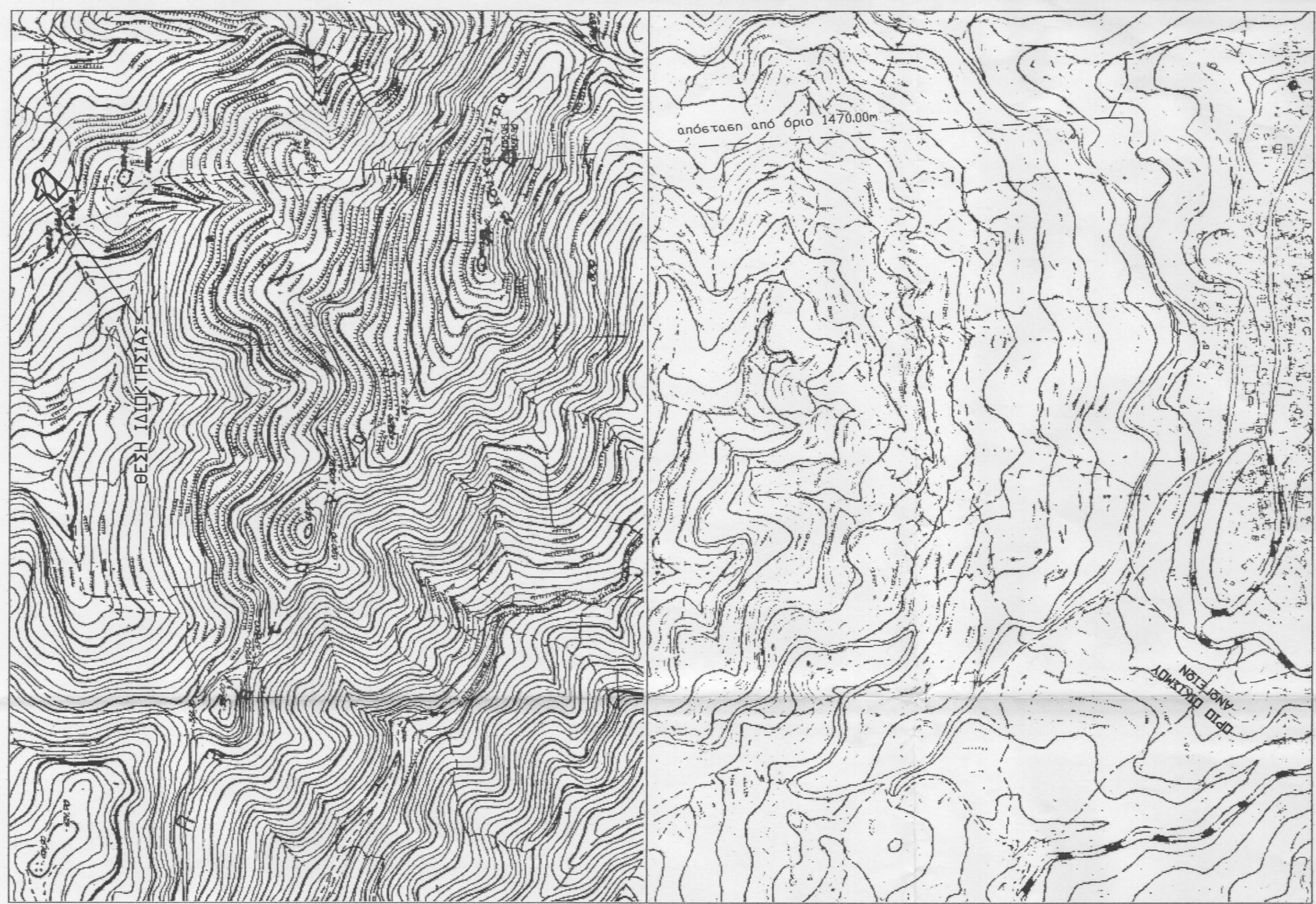

ΧΑΡΤΗΣ ΓΥΣ 951608 & 952602 ΚΛΙΜΑΚΑ 1/5000

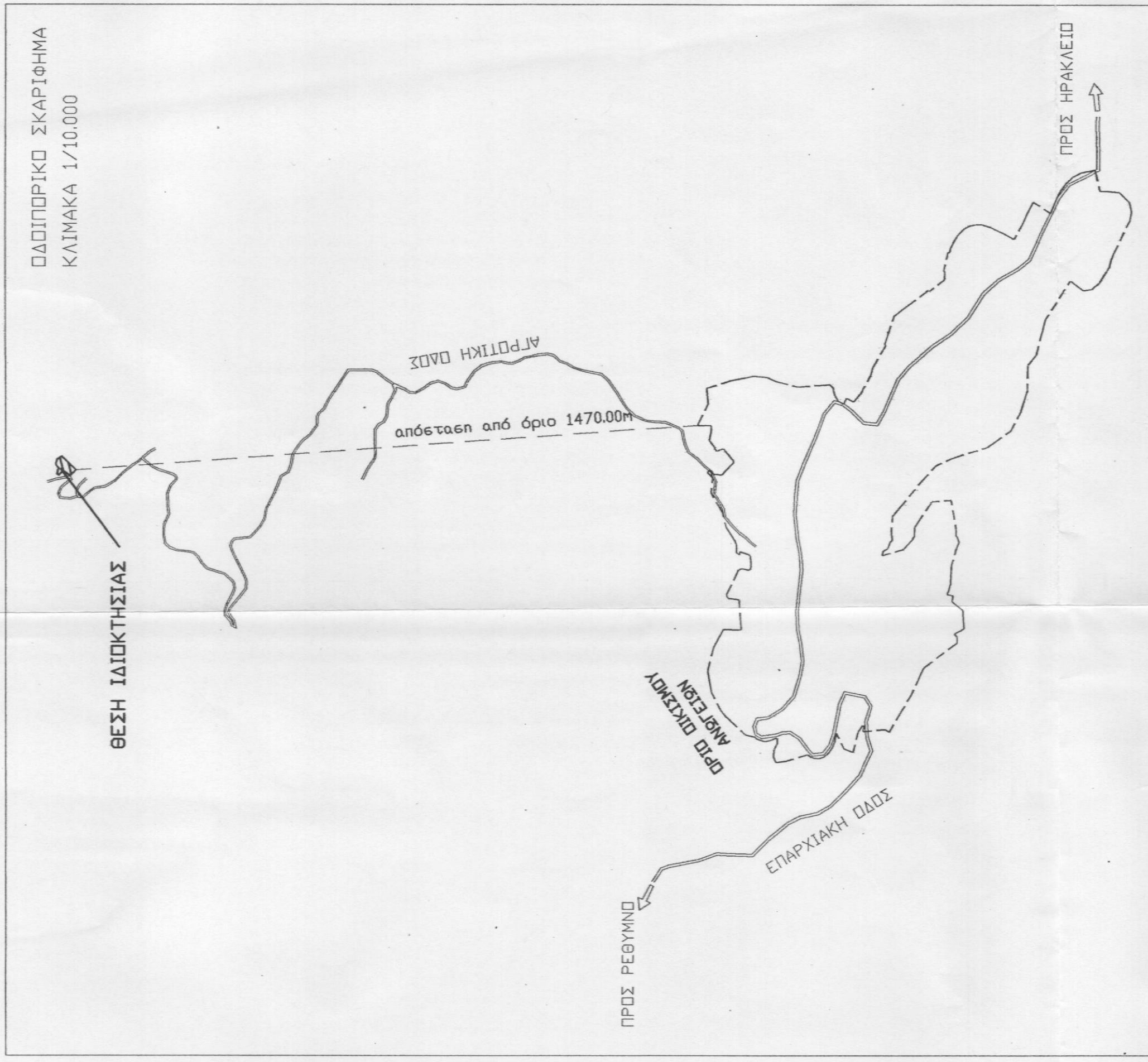
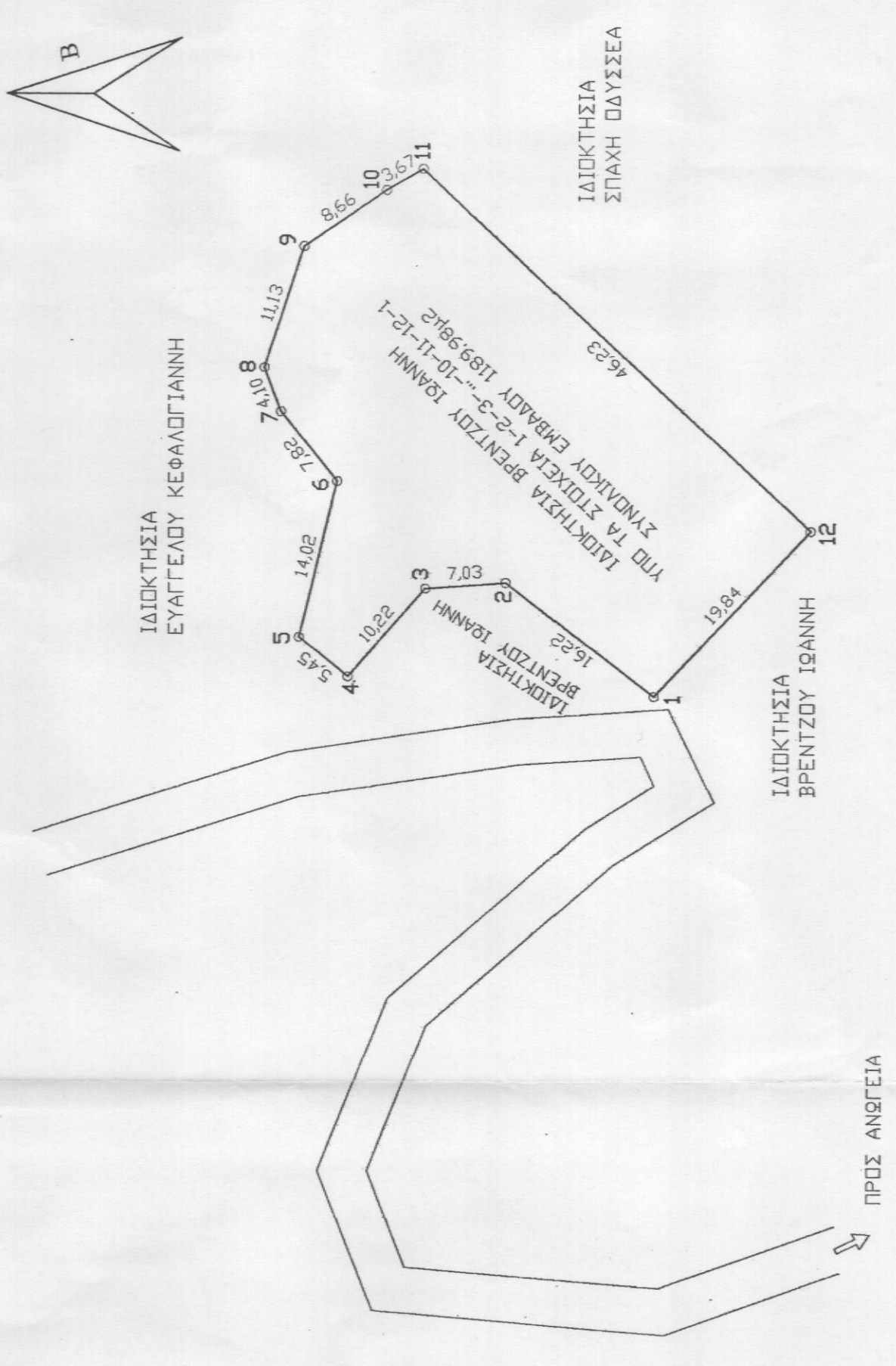

ΣΗΜΕΙΟ	Με τη συνολική των αεροφωτογράφων συντεταγμένων	ΜΗΚΟΣ
1	580272.90 3907105.94	16.82
2	580282.82 3907118.77	10.22
3	580282.82 3907125.78	5.45
4	580274.62 3907135.93	14.02
5	580291.69 3907133.45	7.82
6	580297.77 3907138.35	11.13
7	580301.60 3907139.80	8.65
8	580302.19 3907136.87	3.67
9	580316.93 3907145.05	46.23
10	580272.90 3907105.94	19.84

Ε=1/2 Σ(α₁ + α_{n+1}) - α_{n+1}
 Ε = 118998 μ²

