

ΑΠΟΣΠΑΣΜΑ ΑΠΟ ΦΥΛΛΟ ΧΑΡΤΗ Γ.Υ.Σ. ΚΛΙΜΑΚΑ 1:5.000

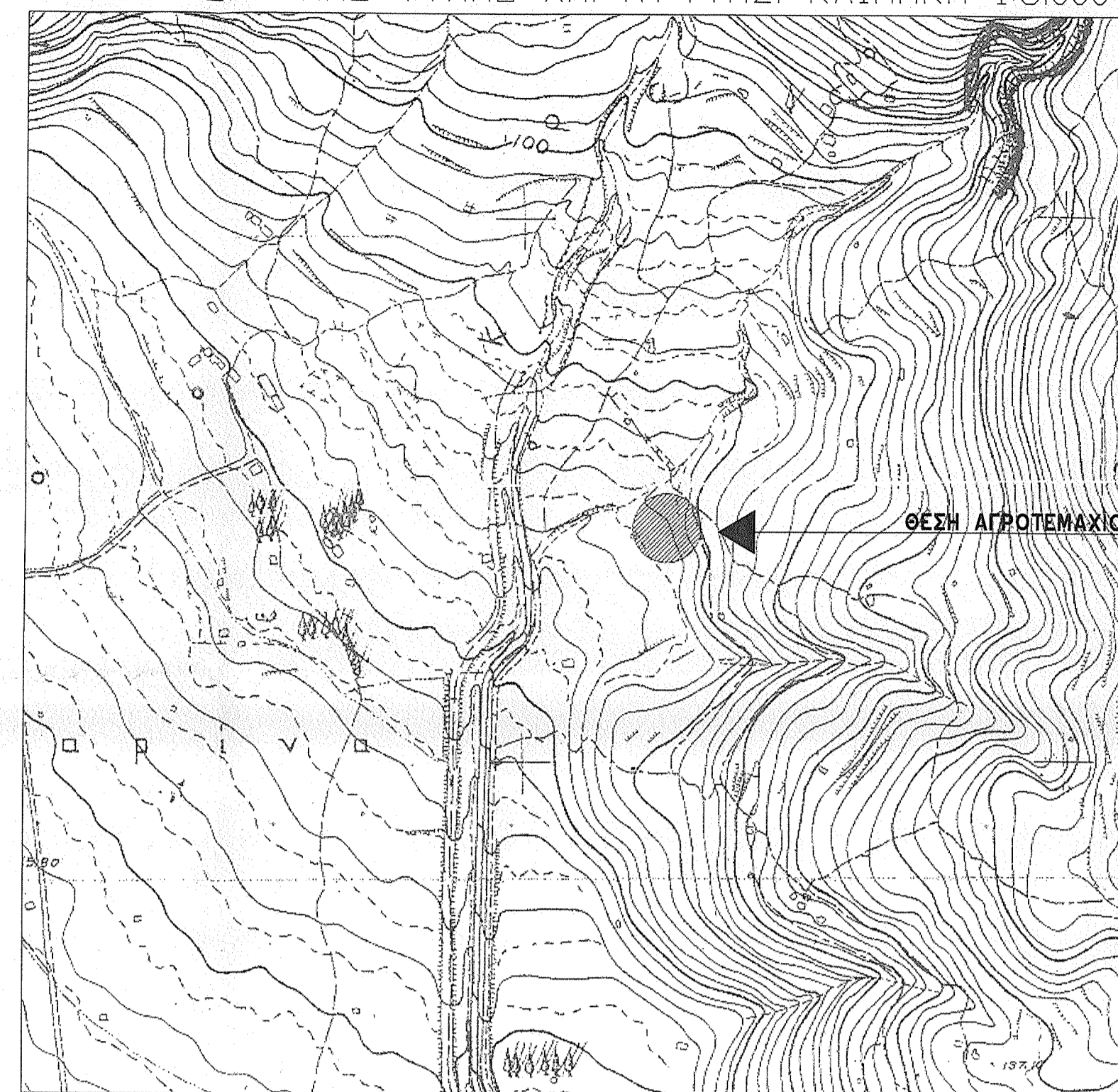

ΘΕΣΗ ΑΓΡΟΤΕΜΑΧΙΟΥ



ΑΠΟΣΠΑΣΜΑ ΑΠΟ ΦΥΛΛΟ ΧΑΡΤΗ Γ.Υ.Σ. ΚΛΙΜΑΚΑ 1:50.000

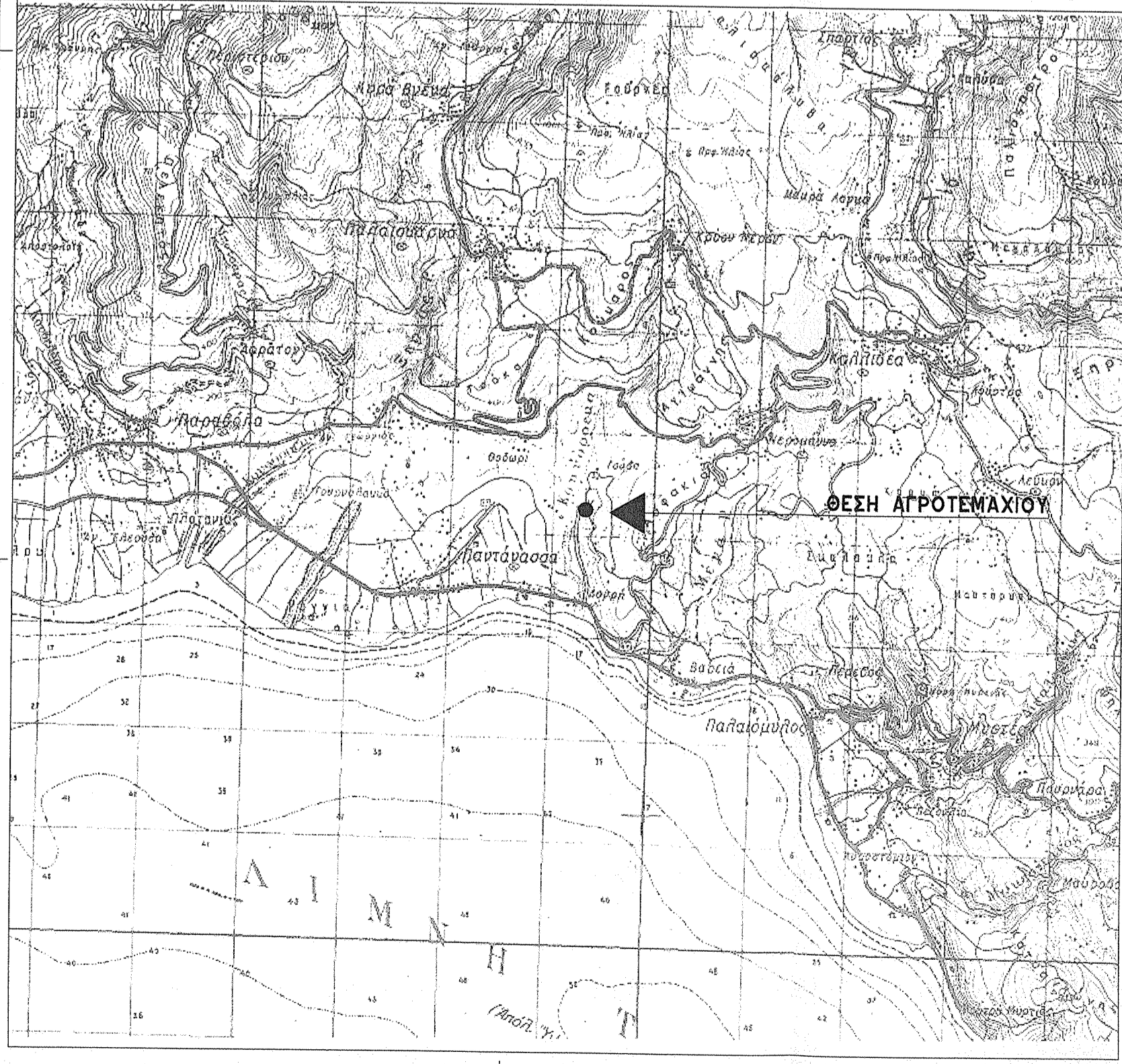

ΘΕΣΗ ΑΓΡΟΤΕΜΑΧΙΟΥ

ΣΥΝΤΕΤΑΓΜΕΝΕΣ ΚΟΡΥΦΕΣ ΑΓΡΟΤΕΜΑΧΙΟΥ		
Όνομα	X	Y
A	288742.45	4275872.16
B	288725.74	4275865.25
C	288718.37	4275810.64
D	288707.59	4275826.91
E	288695.63	4275842.55
F	288688.45	4275852.25
G	288677.61	4275860.99
H	288665.16	4275885.91
I	288683.03	4275891.51
K	288689.93	4275897.82
L	288697.49	4275913.68
M	288709.70	4275915.63
N	288714.58	4275915.71
O	288716.03	4275914.83
P	288718.15	4275912.48
Q	288723.09	4275904.95
R	288729.92	4275895.54
S	288733.71	4275885.43
T	288742.45	4275872.16

ΣΥΝΤΕΤΑΓΜΕΝΕΣ ΚΟΡΥΦΕΣ ΔΕΙΞΙΜΕΝΗΣ		
Όνομα	X	Y
A1	288725.90	4275868.73
A2	288717.49	4275838.83
A3	288707.81	4275852.30
A4	288690.32	4275877.86
A5	288702.21	4275888.72
A6	288707.92	4275900.72
A7	288710.55	4275896.12
A1	288725.90	4275868.73

ΕΓ.Σ.Α. 87  
Εμβαδόν: 4193.21μ²

Υ Π Ο Μ Ν Η Μ Α

Σ Τ Ο Ι Χ Ε Ι Α Ι Δ Ι Ο Κ Τ Η Σ Ι Α Σ  
ΠΕΡΙΓΡΑΦΗ : Α-Β-Γ-Δ-Ε-Ζ-Η-Θ-Ι-Κ-Λ-Μ-Ν-Ξ-Ο-Π-Ρ-Σ-Α Ε=4193.21μ.

(Βάσει Συντεταγμένων / Σύστημα Μέτρησης Ε.Γ.Σ.Α. 87)  
ΤΡΙΓΩΝΟΜΕΤΡΙΚΟ ΣΗΜΕΙΟ ΕΞΑΡΤΗΣΗΣ (117035)  
Χ=289471.232 - Υ=4275975.026 - Η=283.612

ΙΔΙΟΚΤΗΤΕΣ : ΚΑΜΖΕΛΑΣ ΙΩΑΝΝΗΣ

ΘΕΣΗ : (ΜΟΧΤΑΡΙΝΑ - ΔΟΓΡΗΣ) Τ.Κ. ΜΕΡΟΜΑΝΑΣ - Δ.Ε. ΠΑΡΑΒΟΛΑΣ ΔΗΜΟΥ ΑΓΡΙΝΙΟΥ

Ο Ρ Ο Ι Δ Ο Μ Η Σ Η Σ

Π.Δ 6-10-78/17-10-78,Φ.Ε.Κ. 538Δ.Π.Δ. 24-5-85/31-5-85  
Φ.Ε.Κ. 133Α ΟΠΣΣ ΤΡΟΠΟΠΟΙΗΘΗΚΑΝ  
ΑΡΤΙΟΤΗΤΑ ΚΑΤΑ ΚΑΝΟΝΑ ΕΚΤΟΣ ΣΧΕΔΙΟΥ  
Ε=4.000,00Μ² (κανόνως)  
Π=25,00Μ  
Σ.Δ.=200,00Μ²  
ΚΑΛΥΨΗ=10%  
ΥΨΟΣ ΚΤΗΡΙΟΥ=7,50 + ΣΤΕΓΗ

Δ Η Λ Ω Σ Η Ν Ο Μ Ο Υ 651/1977

Ο υπογράφων ΧΡΗΣΤΟΣ ΒΑΖΟΥΡΑΣ πολιτικός μηχανικός δηλώνει ότι το αγροτεμάχιο στο παρόν τοπογραφικό με τα στοιχεία του παραπάνω υπομνήματος βρίσκεται ΕΚΤΟΣ ΣΧΕΔΙΟΥ, ΕΚΤΟΣ ΟΙΚΙΣΜΟΥ, ΕΚΤΟΣ ΖΩΝΗΣ, και ΕΚΤΟΣ Γ.Π.Σ. στη θέση (ΜΟΧΤΑΡΙΝΑ - ΔΟΓΡΗΣ) της Τ.Κ. ΜΕΡΟΜΑΝΑΣ της Δ.Ε. ΠΑΡΑΒΟΛΑΣ του ΔΗΜΟΥ (ΑΓΡΙΝΙΟΥ) και είναι ΑΡΤΙΟ και ΟΙΚΟΔΟΜΗΣΙΜΟ ΚΑΤΑ ΚΑΝΟΝΑ σύμφωνα με τις κείμενες πολεοδομικές διατάξεις.  
Απο το ως άνω αγροτεμάχιο δεν διέρχεται ρέμα σε απόσταση μικρότερη των 20,00μ ούτε αγωγός υψηλής τάσης Δ.Ε.Π. Δεν εμπόδιστε στις διατάξεις του Ν.1337/1983 περί εισαγωγής σε γη και χρήμα ούτε και στις διατάξεις του Ν.2308/1995 περί Εθνικού Κτηματολογίου. Δύνανται δε να μεταβιβασθεί βάσει του Ν. 651/77.

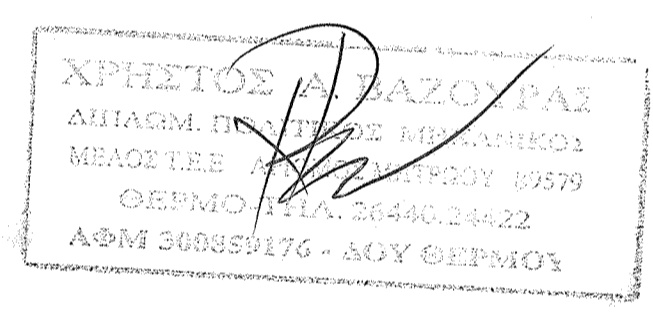

Δ Η Λ Ω Σ Η Ι Δ Ι Ο Κ Τ Η Τ Ω Ν

Η υποδείξη των ορίων της ιδιοκτησίας μας στο μηχανικό έγινε από εμάς τους ιδιοκτήτες, οι ιδιοκτήτες

ΧΡΗΣΤΟΣ ΒΑΖΟΥΡΑΣ & ΣΥΝΕΡΓΑΤΕΣ  
ΔΗΜΗΤΡΙΟΣ ΜΠΑΠΑΤΣΙΚΟΣ  
ΧΑΡ. ΤΡΙΚΟΠΗ 36 - ΑΓΡΙΝΙΟ 30100  
τηλ. 2641028334 - φαξ 2641039070  
κιν. 6966520971

ΕΛΕΓΧΘΗΚΕ  
Αγρίνιο 2/4/2015  
Η Δοσολογία  
ΜΑΓΑΛΑΝΗ Κ. ΣΥΖΑ  
ΠΕΙ ΔΑΣΟΛΟΓΟΣ

ΜΕΛΕΤΗ  
**ΑΠΟΤΥΠΩΣΗ ΑΓΡΟΤΕΜΑΧΙΟΥ**

ΙΔΙΟΚΤΗΤΗΣ  
**ΚΑΜΖΕΛΑΣ ΙΩΑΝΝΗΣ**

ΘΕΣΗ ΕΡΓΟΥ  
**(ΜΟΧΤΑΡΙΝΑ - ΔΟΓΡΗΣ) Τ.Κ. ΜΕΡΟΜΑΝΑΣ - Δ.Ε. ΠΑΡΑΒΟΛΑΣ ΔΗΜΟΥ ΑΓΡΙΝΙΟΥ**

ΘΕΜΑ ΣΧΕΔΙΟΥ  
**ΤΟΠΟΓΡΑΦΙΚΟ ΔΙΑΓΡΑΜΜΑ**

ΑΡΙΘΜΟΣ ΣΧΕΔΙΟΥ <b>T1</b>	ΚΑΙΜΑΚΑ ΣΧΕΔΙΟΥ <b>1:200</b>	ΧΡΟΝΟΣ ΣΥΝΤΑΞΗΣ <b>ΟΚΤ. 2014</b>
------------------------------	---------------------------------	-------------------------------------

ΕΡΑΞΗ 21783/1770/6-4-2015

ΧΡΗΣΤΟΣ ΒΑΖΟΥΡΑΣ  
ΔΗΜΙΤΡΙΟΣ ΜΠΑΠΑΤΣΙΚΟΣ  
ΜΕΛΟΣ Τ.Ε.Ε. ΑΓΡΙΝΙΟΥ 69579  
ΟΡΘΟΜΕΤΡΙΚΟ ΑΣΦΑΛΙΣΤΗΡΙΟ ΑΣΦΑ 568659176 - ΔΟΥ ΘΕΡΜΟΥ

Γεωγραφικό διαγράμμα για την κατασκευή κτιρίου με 6-4-2015