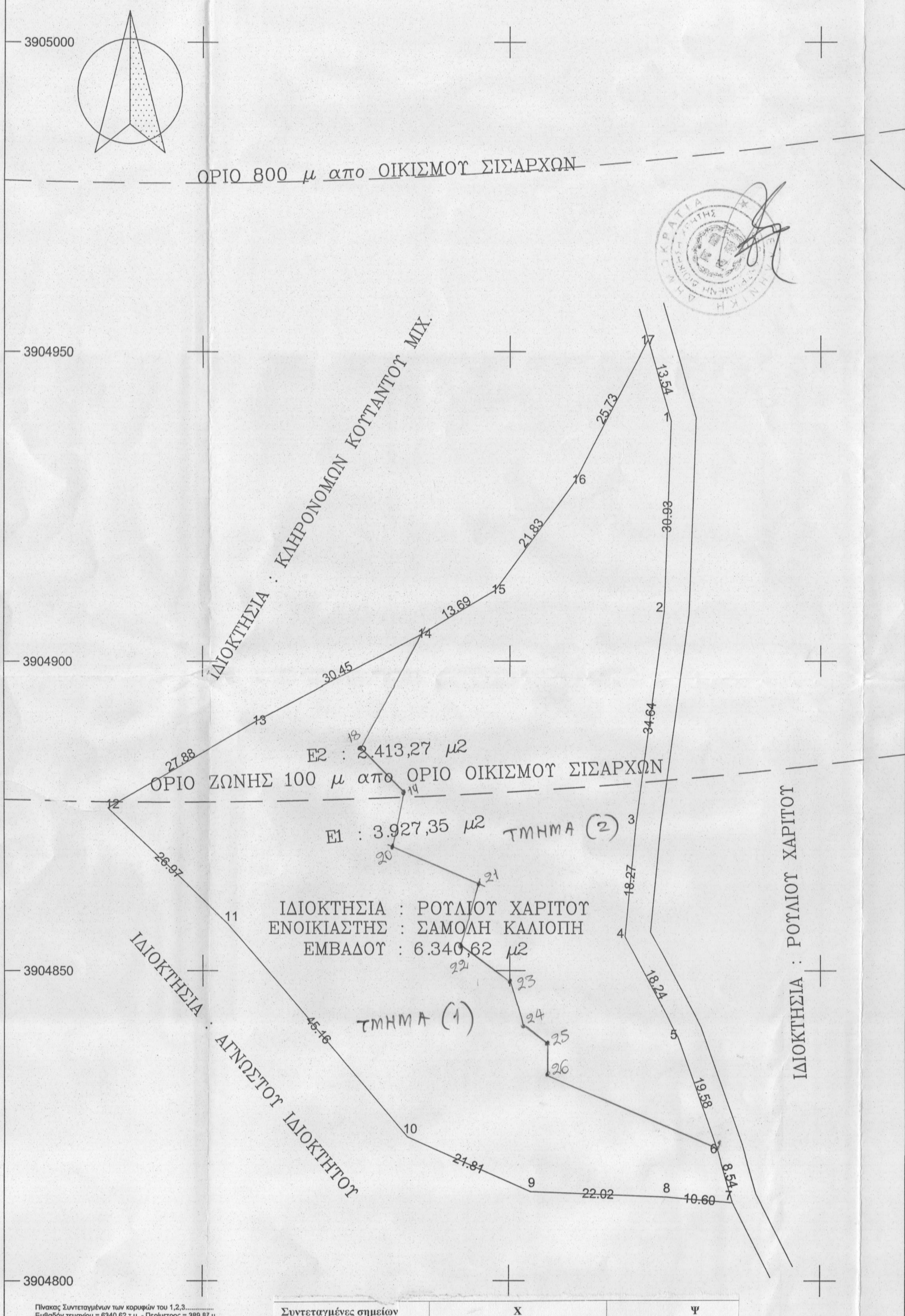
3905000
3904950
3904900
3904850
3904800
ΟΡΙΟ 800 μ απο ΟΙΚΙΣΜΟΥ ΣΙΣΑΡΧΩΝ
ΙΔΙΟΚΤΗΣΙΑ : ΚΛΗΡΟΝΟΜΩΝ ΚΟΥΤΑΝΤΟΥ ΜΙΧ.
ΙΔΙΟΚΤΗΣΙΑ : ΡΟΥΛΙΟΥ ΧΑΡΙΤΟΥ
ΙΔΙΟΚΤΗΣΙΑ : ΑΓΝΩΣΤΟΥ ΙΔΙΟΚΤΗΤΟΥ
ΟΡΙΟ ΖΩΝΗΣ 100 μ απο ΟΡΙΟ ΟΙΚΙΣΜΟΥ ΣΙΣΑΡΧΩΝ
E2 : 2.413,27 μ2
E1 : 3.927,35 μ2
ΤΜΗΜΑ (2)
ΤΜΗΜΑ (1)
ΙΔΙΟΚΤΗΣΙΑ : ΡΟΥΛΙΟΥ ΧΑΡΙΤΟΥ
ΕΝΟΙΚΙΑΣΤΗΣ : ΣΑΜΟΛΗ ΚΑΛΙΟΠΗ
ΕΜΒΑΔΟΥ : 6.340,62 μ2
1
2
3
4
5
6
7
8
9
10
11
12
13
14
15
16
17
18
19
20
21
22
23
24
25
26
13.54
30.93
34.64
18.27
18.24
19.58
8.54
10.60
22.02
21.81
45.16
26.97
27.88
30.45
13.69
21.83
25.73

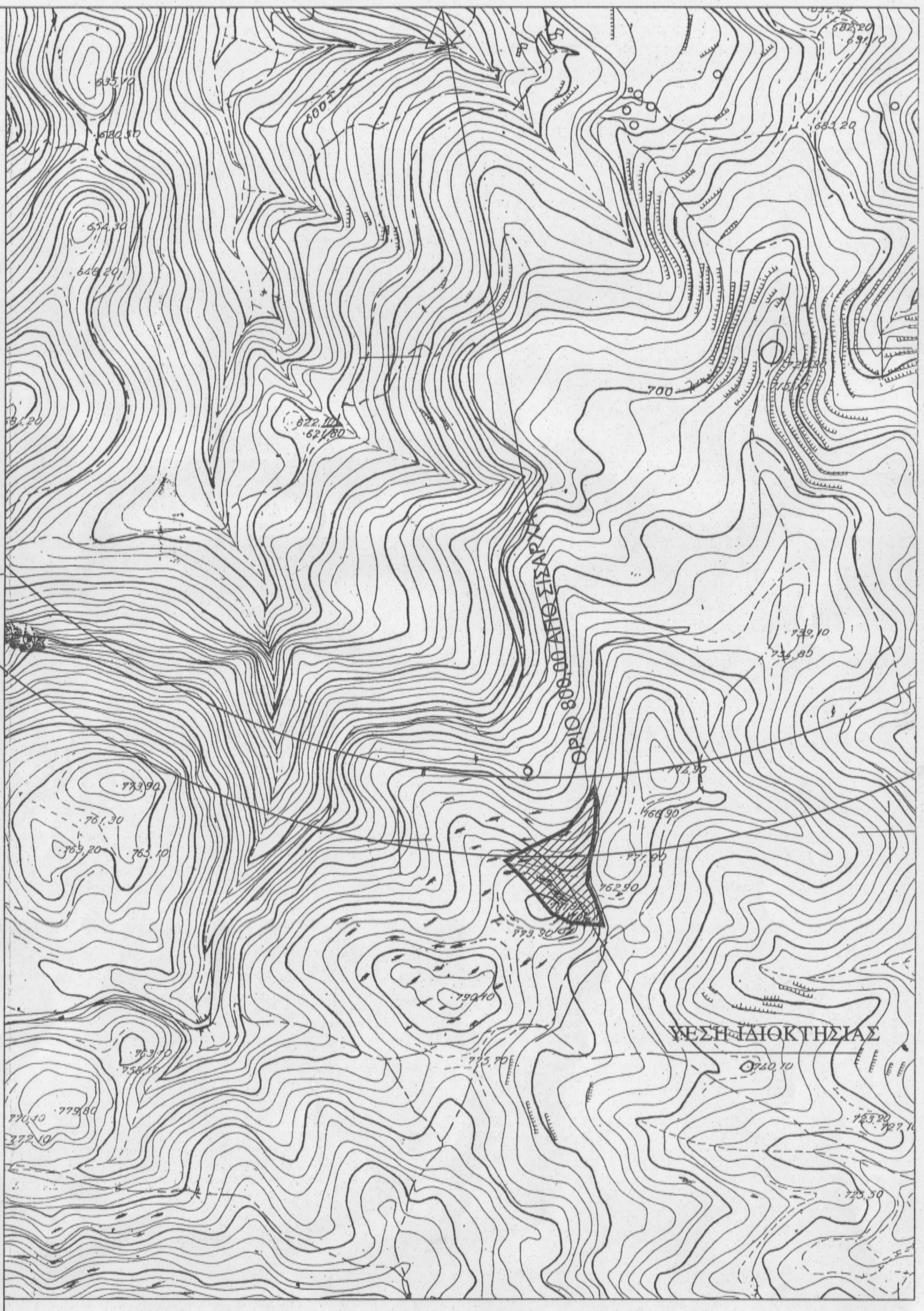
ΟΡΙΟ 800.00 ΑΠΟ ΣΙΣΑΡΧΩΝ
ΘΕΣΗ ΙΔΙΟΚΤΗΣΙΑΣ
700

ΑΠΟΣΠΑΣΜΑ ΧΑΡΤΟΥ Γ.Υ.Σ.
κλιμακα 1:5000

ΡΟΥΛΙΟΣ ΑΝΤΩΝΙΟΣ ΠΟΛ. ΜΗΧΑΝΙΚΟΣ ΤΕ

ΘΕΜΑ : ΤΟΠΟΓΡΑΦΙΚΟ ΔΙΑΓΡΑΜΜΑ

ΙΔΙΟΚΤΗΤΗΣ : ΡΟΥΛΙΟΣ ΧΑΡΙΤΟΣ
ΕΝΟΙΚΙΑΣΤΗΣ : ΣΑΜΟΛΗ ΚΑΛΙΟΠΗ

ΘΕΣΗ : "ΜΑΓΕΡΕΨΩΝΑΣ" ΔΗΜΟΥ ΑΝΩΓΕΙΩΝ

ΚΛΙΜΑΚΑ : 1: 500

Η με στοιχεια (1,2,3,4,5,6,7,8,9,10,11,12,13,14,15,16,17,1) ιδιοκτησια του **ΡΟΥΛΙΟΥ ΧΑΡΙΤΟΥ** βρισκεται στην θεση **"ΜΑΓΕΡΕΨΩΝΑΣ" του ΔΗΜΟΥ ΑΝΩΓΕΙΩΝ** και εχει εμβαδον **6.340,62 Μ2** συμφωνα με τον πινακα συν/νων
Το παραπάνω αγροτεμαχιο ειναι **εκτος σχεδιου** των οριων του οικισμου ΑΝΩΓΕΙΩΝ , ειναι αρτιο και οικοδομησιμο συμφωνα με το ΠΔ 24-5-1985 .

Η παραπανω Ιδιοκτησια **δεν ανηκει σε περιοχή NATURA** .

Ο ΕΝΕΡΓΗΣΑΣ ΤΗΝ ΑΥΤΟΨΙΑ
Ειρήνη Ελ. Κατσούγκρη
MSc Δασολόγος

ΟΡΟΙ ΔΟΜΗΣΗΣ ΕΚΤΟΣ ΣΧΕΔΙΟΥ
Η Αρτιοτητα οριζεται σε 4.000,00τ.μ
Μεγιστη Δομηση : 200+(6.340,62-4.000,00)*0,02= 246,81τ.μ.
Μεγιστη Καλυψη : 200,00τ.μ.
Αριθμος Οροφων :2
Μεγιστο Υψος : 7,50 μ

ΣΗΜΕΙΩΣΗ
Τα ορια ,Ιδιοκτησιακο καθεστως ,ονοματα ομορων ιδιοκτητων κλπ υποδειχθηκαν επι τοπου με ακριβεια και αποκλειστικη ευθυνη του ιδιοκτητη .
Το παρον συνταχθηκε συμφωνα με το αρθρο 5 του Ν.651 / 1977

ΜΕΛΕΤΗΤΗΣ : ΑΝΤΩΝΗΣ ΡΟΥΛΙΟΣ

ΗΜ/ΝΙΑ : 31 / 01 / 2014

ΥΠΟΓΡΑΦΗ - ΣΦΑΓΙΔΑ ΜΗΧΑΝΙΚΟΥ

ΑΝΤΩΝΗΣ Α. ΡΟΥΛΙΟΣ
ΠΤ. ΠΟΛ. ΜΗΧΑΝΙΚΟΣ Ε Δ.Ε
Μοναστηράκι Αμαρίου
Τηλ. 08310 26557
Α.Φ.Μ. 025576804 ΔΟΥ ΡΕΘΥΜΝΟΥ

Προσηρτημένο 1702 στο έγγραφό μας
Δ/ Ρέθυμνο 6-4-2015
Διεύθυνση Δασών Ρεθύμνου
ΧΑΡΙΚΛΕΙΑ ΚΑΡΓΙΟΛΑΚΗ
ΔΡ. ΔΑΣΟΛΟΓΟΣ

Πίνακας Συντεταγμένων των κορυφών του 1,2,3..............
Εμβαδόν τεμαχίου = 6340.62 τ.μ. - Περίμετρος = 389.87 μ.

α/α	X	Y	Αποστάσεις
1	582326.16	3904938.90	----
2	582325.00	3904908.00	1 - 2: 30.93
3	582320.52	3904873.65	2 - 3: 34.64
4	582318.76	3904855.47	3 - 4: 18.27
5	582327.27	3904839.33	4 - 5: 18.24
6	582333.72	3904820.85	5 - 6: 19.58
7	582336.07	3904812.63	6 - 7: 8.54
8	582325.51	3904813.51	7 - 8: 10.60
9	582303.50	3904814.39	8 - 9: 22.02
10	582283.55	3904823.20	9 - 10: 21.81
11	582254.21	3904857.52	10 - 11: 45.16
12	582234.84	3904876.29	11 - 12: 26.97
13	582258.90	3904890.38	12 - 13: 27.88
14	582285.90	3904904.46	13 - 14: 30.45
15	582297.63	3904911.50	14 - 15: 13.69
16	582310.54	3904929.10	15 - 16: 21.83
17	582322.43	3904951.92	16 - 17: 25.73
1	582326.16	3904938.90	17 - 1: 13.54

Συντεταγμένες σημείων	X	Ψ
18	582276	3904886
19	582283	3904879
20	582281	3904870
21	582295	3904864
22	582292	3904854
23	582300	3904848
24	582302	3904841
25	582306	3904838
26	582306	3904833

582250
582300
582350