

ΟΡΟΙ ΔΟΜΗΣΗΣ
 ΕΚΤΟΣ ΣΧΕΔΙΟΥ
 ΑΡΤΙΟΤΗΤΑ Ε=4,000.00 μ²
 ΚΑΛΥΨΗ = 10%
 Δ.Δ. ΔΙΑΣΤΑΣΕΙΣ ΑΠΟ ΠΑΛΙΑ ΟΡΙΑ 15,00μ.
 ΥΨΟΣ = 7,50 μ. + 1,20 μ.
 Όριο 2

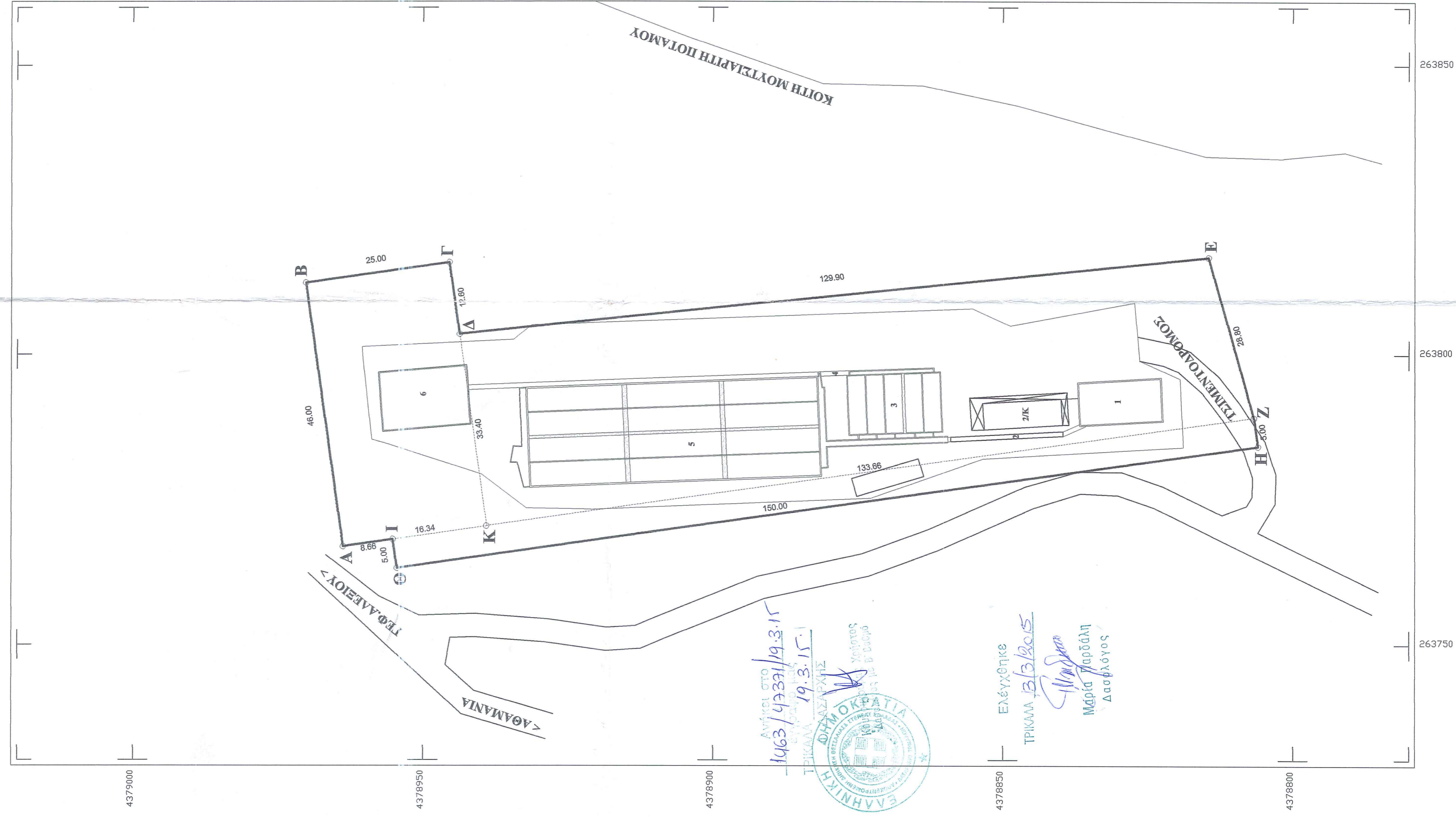

ΕΚΤΑΣΗ ΠΑΡΑΧΩΡΗΣΗΣ ΜΕ ΤΗΝ ΥΠ'ΑΡΙΘΜ. 3958/22-6-1999
 ΑΠΟΦΑΣΗ ΤΟΥ ΔΑΣΑΡΧΕΙΟΥ ΤΡΙΚΑΛΩΝ ΜΕ ΣΤΟΙΧΕΙΑ Κ.Δ.Ε.Ζ.Κ

Κορφή	X	Y	ΜΗΚΟΣ ΠΛΕΥΡΑΣ
K	263770.40	4378939.03	33.40
Δ	263803.47	4378943.72	129.90
Ε	263816.87	4378814.51	28.80
Z	263789.15	4378806.69	133.66
K	263770.40	4378939.03	

ΕΜΒΛΟ Κ.Δ.Ε.Ζ.Κ = 4,075.00μ²

ΕΚΤΑΣΗΣ ΠΑΡΑΧΩΡΗΣΗΣ ΣΥΜΠΛΗΡΩΜΑΤΙΚΑ ΜΕ ΤΗΝ ΥΠ'ΑΡΙΘΜ. 89/28-1-2004
 ΑΠΟΦΑΣΗ ΤΟΥ ΔΑΣΑΡΧΕΙΟΥ ΤΡΙΚΑΛΩΝ ΜΕ ΣΤΟΙΧΕΙΑ Α.Β.Γ.Δ.Κ.Λ.Α ΚΑΙ Ι.Κ.Ζ.Η.Θ.Ι

Κορφή	X	Y	ΜΗΚΟΣ ΠΛΕΥΡΑΣ
A	263766.90	4378963.78	46.00
B	263812.44	4378970.23	25.00
Γ	263815.95	4378945.48	12.60
Δ	263803.47	4378943.72	33.40
K	263770.40	4378939.03	16.34
I	263768.11	4378955.21	8.66
A	263766.90	4378963.78	

ΕΜΒΛΟ ΓΡΗΜΜΑΤΟΣ Α.Β.Γ.Δ.Κ.Λ.Α = 1,150.00μ²

Κορφή	X	Y	ΜΗΚΟΣ ΠΛΕΥΡΑΣ
I	263768.11	4378955.21	16.34
K	263770.40	4378939.03	133.66
Z	263789.15	4378806.69	5.00
H	263784.20	4378805.99	150.00
Θ	263763.16	4378954.51	5.00
I	263768.11	4378955.21	

ΕΜΒΛΟ ΓΡΗΜΜΑΤΟΣ Ι.Κ.Ζ.Η.Θ.Ι = 750.00μ²

ΕΜΒΛΟ ΣΥΝΟΛΙΚΗΣ ΠΑΡΑΧΩΡΗΣΗΣ ΕΚΤΑΣΗΣ (ΣΥΜΠΛΗΡΩΜΑΤΙΚΗ)
 Α.Β.Γ.Δ.Κ.Λ.Α + Ι.Κ.Ζ.Η.Θ.Ι = 1,900.00μ²

ΤΕΛΙΚΗ ΕΚΤΑΣΗ ΜΕ ΣΤΟΙΧΕΙΑ Α.Β.Γ.Δ.Ε.Ζ.Η.Θ.Ι.Α

Κορφή	X	Y	ΜΗΚΟΣ ΠΛΕΥΡΑΣ
A	263766.90	4378963.78	46.00
B	263812.44	4378970.23	25.00
Γ	263815.95	4378945.48	12.60
Δ	263803.47	4378943.72	129.90
Ε	263816.87	4378814.51	28.80
Z	263789.15	4378806.69	5.00
H	263784.20	4378805.99	150.00
Θ	263763.16	4378954.51	5.00
I	263768.11	4378955.21	8.66
A	263766.90	4378963.78	

ΕΜΒΛΟ ΤΕΛΙΚΗΣ ΕΣΤΑΣΗΣ Α.Β.Γ.Δ.Ε.Ζ.Η.Θ.Ι.Α = 5,975.00μ²

ΥΠΕΥΘΥΝΗ ΔΙΑΔΕΙΞΗ ΜΗΧΑΝΙΚΟΥ

Η κτιφική υποχρηματοδότηση Κολλέσιου Κωστήρα Πολυτεχνικής Μηχανικής δηλώνει υπεύθυνα και ενόψει των συνεπειών του νόμου περί νεοεισόδου δημόσιου, ότι το γήπεδο με τα στοιχεία Α.Β.Γ.Δ.Ε.Ζ.Η.Θ.Ι.Α εμβαδόν Εμβαδόν (Ε.Ε.Α) = 5,975.00μ², είναι έργο και υποδομή που σύμφωνα με τις ισχύουσες διατάξεις για τη δόμησή εκτός σχεδίου Η Διοίκηση

ΚΑΛΙΟΠΗ Α. ΚΩΤΣΙΡΑ
 ΔΙΠΛΩΣ ΠΟΛΙΤΙΚΟΣ ΜΗΧΑΝΙΚΟΣ
 ΕΓΚΛΟΠΗ ΜΕΤΕΩΡΙΟΥ ΠΟΛΥΤΕΧΝΕΙΟΥ
 Α.Ρ. ΜΗΤΡΩΟΥ Τ.Ε.Ε.Ι. 84068
 ΑΠΟΛΟΜΟΣ 7 - ΤΡΙΚΑΛΑ - ΤΗΛ: 24310 78311
 Α.Φ.Μ.: 103321280 - ΔΟΥ ΤΡΙΚΑΛΩΝ

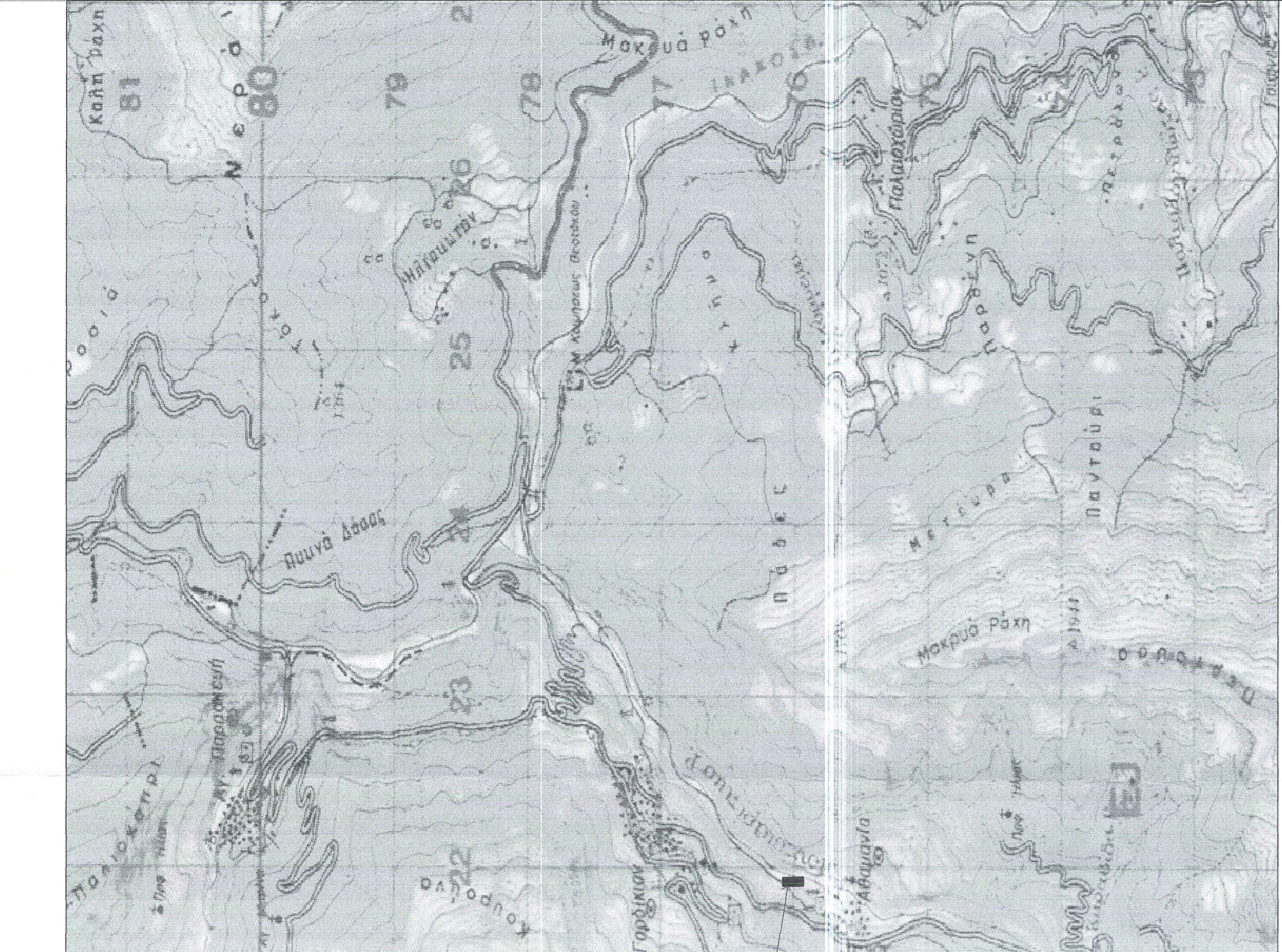

ΑΠΟΣΠΑΣΜΑ ΧΑΡΤΗ Γ.Υ.Σ
 ΚΛΙΜΑΚΑΣ 1: 50.000
 ΦΥΛ. ΧΑΡΤΗ: ΚΑΣΤΑΝΕΑ

ΟΔΟΠΟΡΙΚΟ ΣΚΑΡΙΦΗΜΑ

ΔΙΑΔΕΙΞΗ ΔΙΑΚΟΙΝΗΤΗ

Ο κτιφική υποχρηματοδότηση Γεώργιος Κώδης δηλώνει υπεύθυνα και με γνώση των συνεπειών του νόμου για νεοεισόδη ότι είναι κτίσιμος το παραπάνω περιγραφόμενο γήπεδο, σύμφωνα με τις 3958/22-6-1999 και 89/28-1-2004 αποφάσεις παραχώρησης του Δασαρχείου Τρικάλων και στο εικονιζόμενο στο παρόν διάγραμμα οικόπεδο, υπό τη στεγασία Α.Β.Γ.Δ.Ε.Ζ.Η.Θ.Ι.Α, τα όρια του γηπέδου υποσημειώνονται τα ορθά.

Ο Διπλός
 Γεώργιος Κώδης

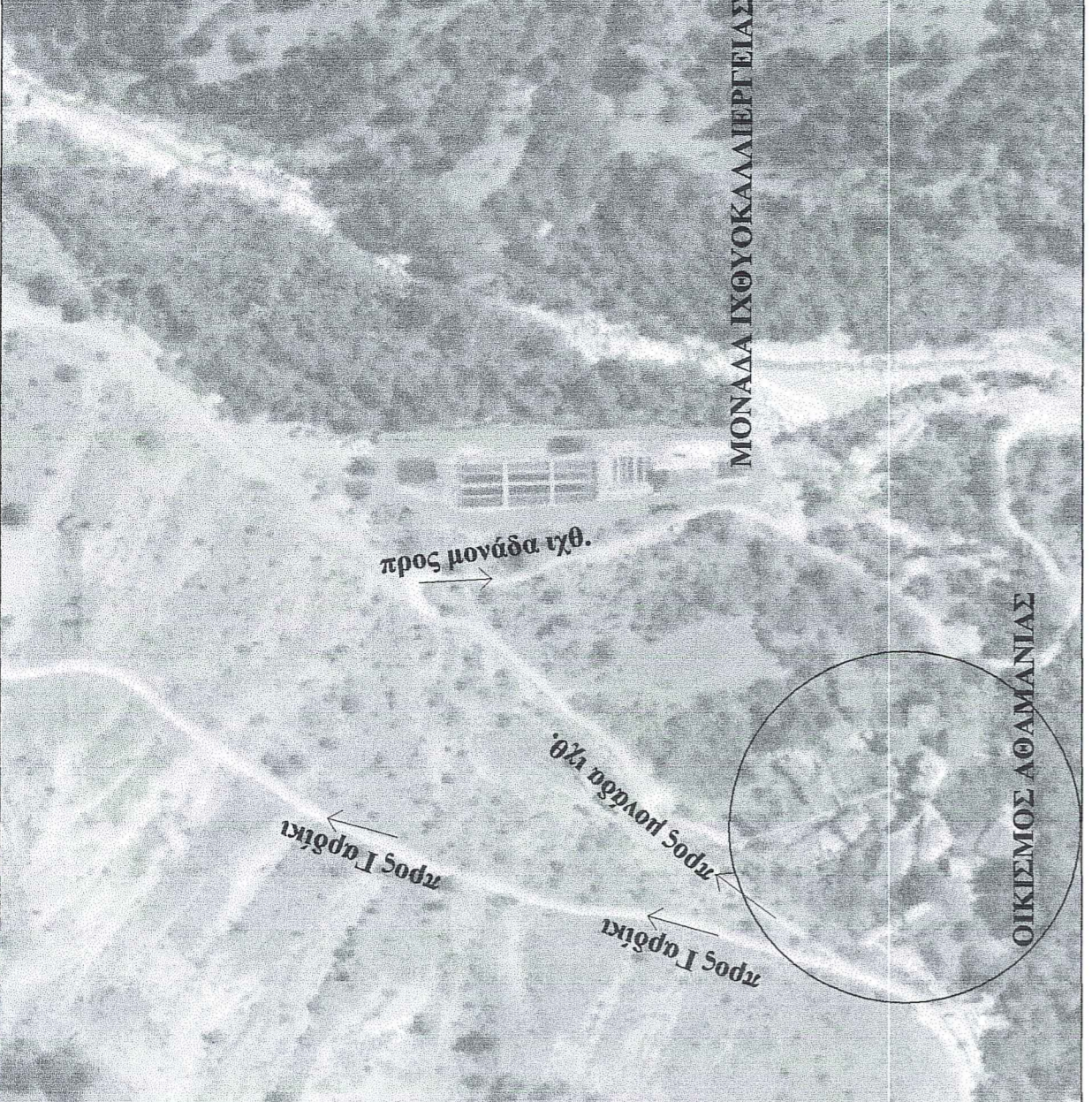

ΕΡΓΟΔΟΤΗΣ	ΓΕΩΡΓΙΟΣ ΚΑΛΛΟΣ
ΕΡΓΟ	ΑΠΟΤΥΠΩΣΗ ΙΔΙΟΚΤΗΣΙΑΣ ΙΧΘΥΟΚΑΛΛΙΕΡΓΕΙΑ ΠΕΣΤΡΟΦΑΣ
ΘΕΣΗ ΕΡΓΟΥ	ΔΗΜΟΣ : ΠΥΛΗΣ Τ.Δ. : ΑΘΑΜΑΝΙΑΣ ΕΚΤΟΣ ΣΧΕΔΙΟΥ
ΜΕΛΕΤΗΤΗΣ	ΚΑΛΙΟΠΗ ΚΩΤΣΙΡΑ ΠΟΛ. ΜΗΧΑΝΙΚΟΣ Ε.Μ.Π.
ΘΕΜΑ ΣΧΕΔΙΟΥ ΤΟΠΟΓΡΑΦΙΚΟ ΔΙΑΓΡΑΜΜΑ ΑΡ. ΣΧΕΔΙΟΥ T 1	
ΚΛ. 1 : 500	
ΧΡΟΝΟΣ ΜΕΛΕΤΗΣ : ΔΕΚΕΜΒΡΙΟΣ 2012	
ΕΛΕΥΘΟΣ	Η ΜΗΧΑΝΙΚΟΣ
ΚΑΛΙΟΠΗ Α. ΚΩΤΣΙΡΑ ΔΙΠΛΩΣ ΠΟΛΙΤΙΚΟΣ ΜΗΧΑΝΙΚΟΣ ΕΓΚΛΟΠΗ ΜΕΤΕΩΡΙΟΥ ΠΟΛΥΤΕΧΝΕΙΟΥ Α.Ρ. ΜΗΤΡΩΟΥ Τ.Ε.Ε.Ι. 84068 ΑΠΟΛΟΜΟΣ 7 - ΤΡΙΚΑΛΑ - ΤΗΛ: 24310 78311 Α.Φ.Μ.: 103321280 - ΔΟΥ ΤΡΙΚΑΛΩΝ	