

Π Ρ Α Ξ Η
 Το παρόν Τοπογραφικό Διάγραμμα ανήκει στην υπ' αριθμ. 1329/Τομέρι 23-4-2015 πράξη χαρακτηρισμού του Δασαρχείου Καρπεντίου, της οποίας και αποτελεί αναπόσπαστο τμήμα.

Καρπεντίου 23-4-2015
 Ο Ενεργός την αυτοία
 Αγορά Κωστούλα Καραλής

ΘΕΩΡΗΘΗΚΕ
 Ο Δασάρχης
 Ιωάννης Καραλής

ΤΕΧΝΙΚΟ ΓΡΑΦΕΙΟ
 Πέτρος Κ. Μπακατζιάς
 ΠΟΛΙΤΙΚΟΣ ΜΗΧΑΝΙΚΟΣ Τ.Ε. - Ε.Α.Ε.
 Ζαχ. Παπαντωνίου 6, Αος Άρτας, Καρπεντίου
 Τηλ.-Fax : 22370 21382, Κη. : 6977-901496
 URL : www.prikatsias.gr, E-MAIL : info@prikatsias.gr

ΕΡΓΟ : ΤΟΠΟΓΡΑΦΙΚΟ ΔΙΑΓΡΑΜΜΑ ΑΓΡΟΤΕΜΑΧΙΟΥ
 ΙΔΙΟΚΤΗΤΗΣ : ΣΤΑΥΡΟΣ ΑΝΑΓΝΩΣΤΟΠΟΥΛΟΣ & ΑΙΚΑΤ ΔΑΛΚΟΥ
 ΘΕΣΗ : "Καλντρούμι" ΚΤΗΜ. ΠΕΡΙΦΕΡΕΙΑ ΜΕΓΑΛΟΥ ΧΩΡΙΟΥ

ΕΜΒΛΑΔΑ
 Ε (1,2,3,4,5,6...20,21,22,1) = 5167,27 m²

ΔΗΜΟΣΙΑ Ν. 651/77
 Το παρόν διαγρ. με στοιχεία 1,2,3...21,22,1 και εμβαδόν 5167,27 m² είναι εκτός προέλευσης και κατά ορίων οικισμού και δεν είναι άρνη και αναδεδειγμένο σύμφωνα με τις προϋποθέσεις πολεοδομικών διατάξεων. Το άρνη υποδείχθηκε από τον ιδιοκτήτη.

ΔΙΑΤΑΓΜΑΤΑ ΡΥΜΟΣΤΟΜΙΑΣ
 Ν. 1577/85, Π.Δ. 24.5.85 (ΦΕΚ 270/01-5-85)

ΚΩΔΙΚΟΣ ΑΡΙΘΜΟΣ Π. 03800 ΚΥΜΑΚΑ 1-200
 ΜΕΛΕΤΗΤΗΣ ΠΕΤΡΟΣ ΜΠΑΚΑΤΖΙΑΣ ΧΡΟΝΟΣ ΜΕΛΕΤΗΣ ΜΑΙΟΣ 2014

ΔΗΛΩΣΗ ΥΠΟΧΡΕΩΣΗΣ ΟΡΙΩΝ
 Ο υπογεγραμμένος Στάυρος Αναγνωστόπουλος Δασάρχης του Δασαρχείου με στοιχεία 1,2,3...20,21,22,1 ΔΗΛΩΣΩ ότι το άρνη που έγραψα αποτελείται από αυτό είναι όπως φαίνεται στο παρόν τοπογραφικό διάγραμμα και ότι έχω το σκεπτικό στον συνάρτη του παρόντος. Ο ΙΔΙΟΚΤΗΤΗΣ

ΥΠΟΓΡΑΦΗ & ΕΜΒΛΕΜΑ ΜΗΧΑΝΙΚΟΥ
 ΠΕΤΡΟΣ Κ. ΜΠΑΚΑΤΖΙΑΣ
 ΜΕΛΟΣ ΠΡΟΕΔΡΟΣ ΔΕΛΤΑ ΕΠΙΧΕΙΡΗΣΙΑΣ Κ.Α.Σ. Κ.Α.Σ. Π.Ε. ΑΡΤΑΣ
 ΑΔΜ. ΑΡΤΑΣ (ΑΡΧ. ΑΡΤΑΣ) ΚΑΤΕΥΘΥΝΤΗΣ Τ.Ε. ΑΡΤΑΣ

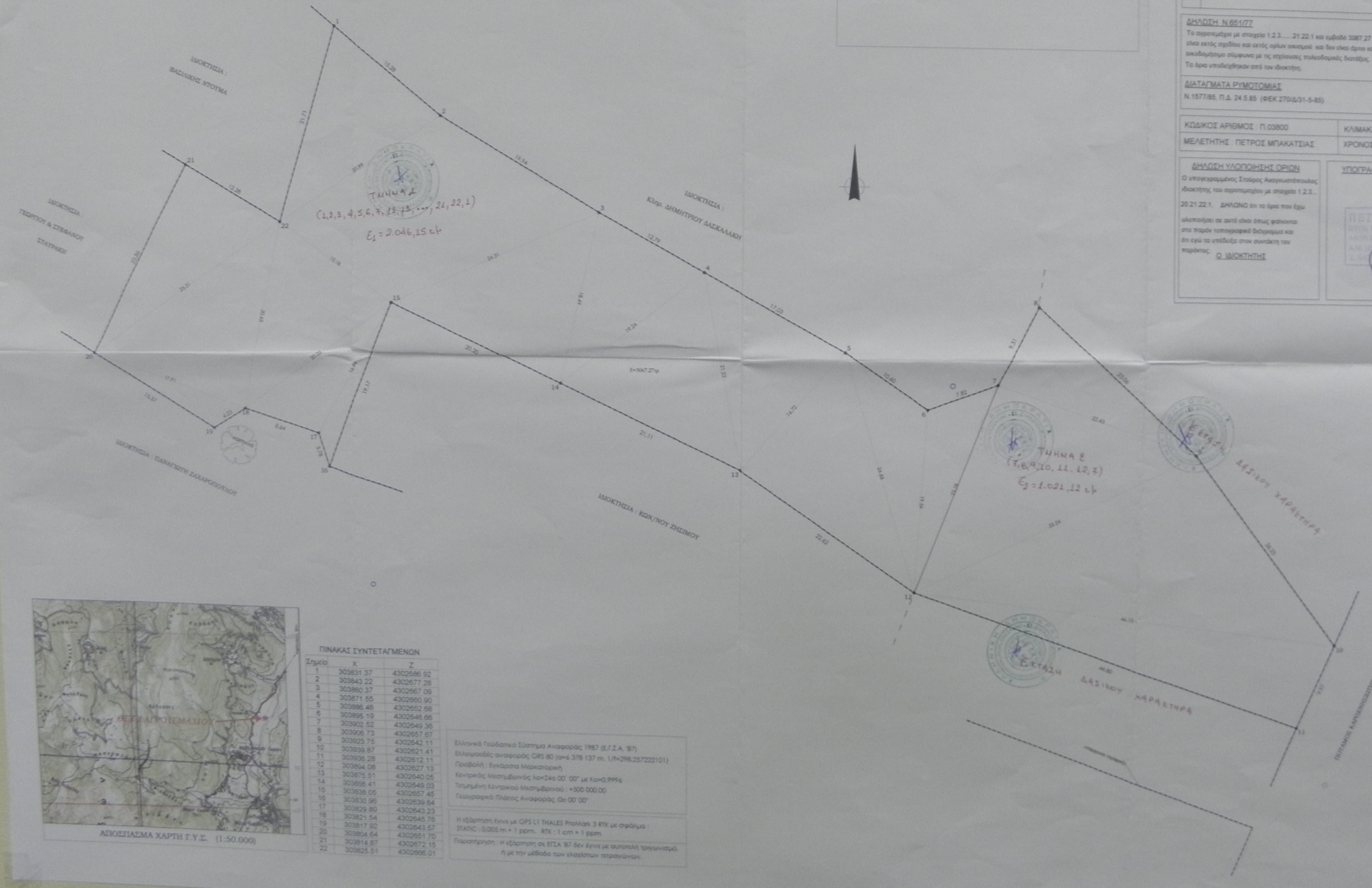

ΠΙΝΑΚΑΣ ΣΥΝΤΕΤΑΓΜΕΝΩΝ

Σημείο	X	Z
1	303931 27	4302686 52
2	303943 22	4302677 26
3	303960 37	4302667 59
4	303871 65	4302660 90
5	303986 46	4302652 68
6	303995 19	4302648 66
7	303902 52	4302649 36
8	303905 73	4302657 67
9	303923 75	4302642 11
10	303939 67	4302621 41
11	303936 29	4302612 11
12	303964 08	4302627 13
13	303875 51	4302640 05
14	303895 41	4302649 03
15	303898 05	4302657 45
16	303850 86	4302639 84
17	303829 80	4302643 23
18	303921 54	4302645 78
19	303819 92	4302643 57
20	303854 64	4302651 70
21	303814 87	4302672 15
22	303825 51	4302696 01

Ελληνικό Γεωδαιτικό Σύστημα Αναφοράς 1987 (Ε.Γ.Σ.Α. '87)
 Ελαστικός αναφοράς: CRS 80 (α=378 137 m, L=298,257222101)
 Προβολή: Ενδοχώρα Μερκαντόρη
 Κεντρικός Μεσημβρινός του Δοκ 00' 00" με κωδ. 1994
 Τριγωνική Κεντρικού Μεσημβρινού: +300 000,00
 Γεωγραφικό Πλάτος Αναφοράς: 0α 00' 00"

Η εδάρση έγινε με GPS LI THALES Ρολλάρι 3 RTN με σφάλμα
 ΣΤΑΘΟΣ: 0,005 m + 1 ppm, RTN: 1 cm + 1 ppm
 Παρασηση: Η εδάρση σε ΕΓΣΑ '87 δεν έγινε με αυστηρή τριγωνομέτρ.
 ή με την μέθοδο των κλασικών τετραγωνίων.