

ΑΠΟΣΠΑΣΜΑ ΑΠΟ ΧΑΡΤΗ 1:5000

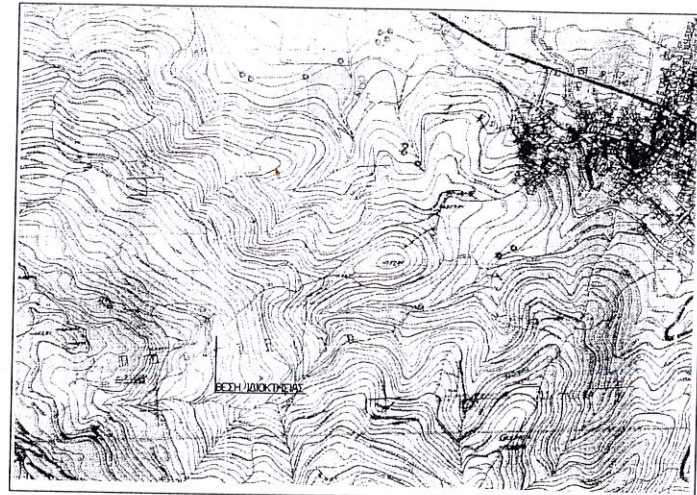

ΑΠΟΣΠΑΣΜΑ ΑΠΟ ΧΑΡΤΗ ΣΧΟΟΑΠ ΤΕΩΣ ΔΗΜΟΥ ΝΕΑΠΟΛΗΣ

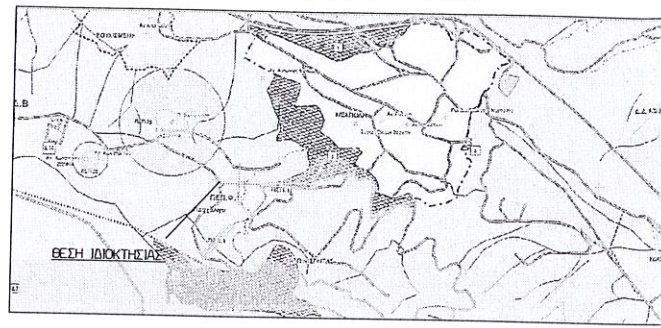

ΕΜΒΑΔΟΝ ΓΗΠΕΔΟΥ ① 1-2-3-4-5-6 48-49-50-51-52-1-840,55μ²
 ΕΜΒΑΔΟΝ ΓΗΠΕΔΟΥ ② 53-54-55-56-57 91-92-93-53-1811,40μ²

ΑΡΤΙΟΤΗΤΑ-ΟΙΚΟΔΟΜ-ΕΙΜΟΤΗΤΑ-ΕΠΙΤΡΕΠΟΜΕΝΑ ΣΤΟΙΧΕΙΑ ΔΟΜΗΘΕ

Αριθμός απόφασης 2821/5-12-2012 ΓΕΝΙΚΟΥ ΓΡΑΜΜΑΤΕΑ ΑΠΟΚΕΝΤΡΩΜΕΝΗΣ ΔΙΟΙΚΗΣΗΣ ΚΡΗΤΗΣ που δημοσιεύτηκε στο Φ.Ε.Κ. 383/5-12-2012 και Π.Δ. 24-5-1985 Φ.Ε.Κ. 2700 /31-5-1985 όπως τροποποιήθηκε από το Ν. 3212/2003 Φ.Ε.Κ. 308Α /31-12-2003
 ΕΛΛΗΧΙΣΤΟ ΕΜΒΑΔΟΝ : 4000μ²

ΔΗΛΩΣΗ ΜΗΚΑΝΙΚΟΥ Ν.651/1977

-Το παρόντα σχέδιο ιδιοκτησίας ΚΑΤΡΙΝΗ-ΑΣΚΟΥΛΑΚΗ ΑΓΓΕΛΙΚΗ του ΕΥΑΓΓΕΛΟΥ βρίσκεται στη θέση "ΜΠΑΓΑΔΩΡΑ" εκτός σχεδίου ΝΕΑΠΟΛΗΣ
 -ΔΕΝ είναι αρτία και οικοδομήσιμα ούτε το χηπέδο ① ούτε το χηπέδο ② σύμφωνα με τις ισχύουσες πολεοδομικές διατάξεις.

-Δεν αποτελούν τμήματα μεγαλύτερης έκτασης και είναι αυτοτελή.

-Τα μήκη των πλευρών είναι αληθή.

-Τα όρια εδείξε η ιδιοκτήτρια.

-Στην περιοχή δεν εκπονείται πολεοδομική μελέτη και συνεπώς το ακίνητο δεν υποκρίνεται σε εισφορά γης και κλημάτων σύμφωνα με το νόμο 1337/1983.

-Τα ακίνητα υπάρχουν εντός ΣΧΟΟΑΠ στην ζώνη ΠΕΠ-Θ1 του Τεως Δήμου Νεαπόλης και τεως Κοινότητας Βραχασίου και δεν ευρισκονται σε περιοχή που εντάσσεται σε Γ.Π.Σ. σύμφωνα με το ΣΧΟΟΑΠ του Τεως Δήμου Νεαπόλης απόφ.2821/5-12-2012

ΓΕΝΙΚΟΥ ΓΡΑΜΜΑΤΕΑ ΑΠΟΚΕΝΤΡΩΜΕΝΗΣ ΔΙΟΙΚΗΣΗΣ ΚΡΗΤΗΣ που δημοσιεύτηκε στο Φ.Ε.Κ. 383/5-12-2012

0 ΔΗΛΩΣΗ

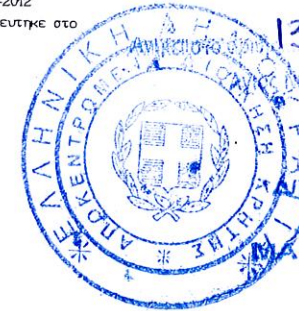

1338/21-4-15
 21-04-2015

Φ.Ε.Κ. 2700/31-5-1985

ΚΑΤΗΓΟΡΙΑ ΔΑΣΩΝ ΔΑΣΙΟΓΙΟΥ

ΜΑΝΩΛΗΣ ΣΥΛΛΙΓΑΡΔΟΣ
 ΔΑΣΟΛΟΓΟΣ

ΙΔΙΟΚΤΗΣΙΑ
 ΕΥΑΓΓΕΛΙΑ ΣΥΛΛΙΓΑΡΔΑΚΗ

ΙΔΙΟΚΤΗΣΙΑ
 ΚΛΗΡ. ΑΝΘΟΥΛΑΣ ΚΟΥΤΟΥΛΑΚΗ

ΙΔΙΟΚΤΗΣΙΑ
 ΚΑΤΡΙΝΗ ΦΩΤΕΙΝΗ

ΙΔΙΟΚΤΗΣΙΑ
 ΣΥΛΟΥΡΗΣ ΜΙΧΑΗΛ

ΙΔΙΟΚΤΗΣΙΑ
 ΚΛΗΡ. ΣΩΜΕΡΙΤΑΚΗ

ΙΔΙΟΚΤΗΣΙΑ
 ΕΥΑΓΓΕΛΙΑ ΣΥΛΛΙΓΑΡΔΑΚΗ

ΙΔΙΟΚΤΗΣΙΑ
 ΚΑΤΡΙΝΗ ΦΩΤΕΙΝΗ

ΙΔΙΟΚΤΗΣΙΑ
 ΚΩΝ/ΝΟΣ ΝΙΚ. ΣΥΛΛΙΓΑΡΔΟΣ

E=465,55τ.μ

E=375,00τ.μ

ΠΙΝΑΚΑΣ ΣΥΝΤΕΤΑΓΜΕΝΩΝ ΕΓΣΑ 1987
 ΕΜΒΑΔΟΝ ΓΗΠΕΔΟΥ ① 1-2-3-4-5-6 49-50-51-52-1-840,55μ²

ΣΗΜΕΙΟ	X	Y	ΜΗΚΟΣ
1	644856.22	3902020.37	8.10
2	644863.00	3902015.95	5.18
3	644866.96	3902012.60	5.52
4	644870.33	3902008.23	8.44
5	644875.04	3902001.22	5.89
6	644877.18	3901995.74	1.16
7	644876.61	3901994.73	3.46
8	644873.16	3901994.94	10.24
9	644863.59	3901998.60	12.70
10	644851.80	3902003.31	4.44
11	644847.39	3902003.80	2.42
12	644844.97	3902003.96	3.41
13	644841.93	3902002.43	2.95
14	644840.22	3902000.03	3.41
15	644838.32	3901997.20	2.90
16	644838.28	3901994.30	3.83
17	644841.09	3901991.69	11.20
18	644849.92	3901984.80	4.48
19	644853.61	3901982.26	1.67
20	644854.90	3901981.19	2.64
21	644856.83	3901979.39	2.32
22	644858.13	3901977.47	3.53
23	644859.53	3901974.23	3.60
24	644860.99	3901970.93	2.28
25	644861.38	3901968.69	3.81
26	644861.28	3901964.89	3.65
27	644860.35	3901961.36	5.66
28	644858.33	3901956.08	5.40
29	644855.89	3901951.27	16.08
30	644847.79	3901937.38	8.76
31	644845.76	3901928.85	0.60
32	644845.17	3901928.95	8.76
33	644847.19	3901937.48	16.20
34	644854.54	3901951.92	5.43
35	644856.99	3901956.76	5.65
36	644859.01	3901962.04	5.23
37	644858.66	3901967.26	5.66
38	644857.18	3901972.73	16.92
39	644846.88	3901986.15	1.31
40	644845.74	3901986.79	3.60
41	644842.73	3901988.78	4.39
42	644839.51	3901991.76	7.02
43	644833.31	3901995.05	2.40
44	644830.91	3901995.10	3.91
45	644830.05	3901998.92	1.63
46	644828.75	3901999.91	16.27
47	644817.79	3902011.93	6.95
48	644824.74	3902012.07	2.04
49	644825.67	3902013.88	22.84
50	644848.26	3902010.56	5.34
51	644852.12	3902014.25	2.75
52	644853.84	3902016.40	4.63
1	644856.22	3902020.37	

ΠΙΝΑΚΑΣ ΣΥΝΤΕΤΑΓΜΕΝΩΝ ΕΓΣΑ 1987
 ΕΜΒΑΔΟΝ ΓΗΠΕΔΟΥ ② 53-54-55-56-57 91-92-93-53-1811,40μ²

ΣΗΜΕΙΟ	X	Y	ΜΗΚΟΣ
53	644883.25	3901990.56	8.18
54	644888.84	3901984.58	3.51
55	644891.49	3901982.27	7.40
56	644896.38	3901976.73	11.77
57	644906.00	3901969.94	4.73
58	644902.35	3901966.94	6.44
59	644898.69	3901961.63	4.79
60	644895.87	3901957.76	14.28
61	644884.44	3901949.18	1.61
62	644883.53	3901950.51	2.27
63	644881.60	3901949.32	6.20
64	644875.43	3901948.65	13.15
65	644865.22	3901940.35	18.80
66	644850.75	3901928.25	2.05
67	644848.73	3901928.07	6.89
68	644850.05	3901934.83	5.39
69	644852.32	3901939.72	13.20
70	644859.13	3901951.03	8.97
71	644862.57	3901959.31	5.43
72	644864.26	3901964.47	2.41
73	644864.52	3901966.87	5.37
74	644863.82	3901972.19	5.68
75	644861.49	3901977.37	3.72
76	644859.62	3901980.59	3.81
77	644857.00	3901983.35	6.40
78	644851.83	3901987.13	5.66
79	644846.93	3901989.95	3.28
80	644844.44	3901992.08	3.04
81	644842.60	3901994.49	1.21
82	644842.34	3901995.67	3.07
83	644843.10	3901998.65	2.24
84	644844.93	3901999.94	3.19
85	644848.10	3902000.32	3.19
86	644851.28	3902000.03	6.53
87	644857.39	3901997.74	3.71
88	644860.59	3901995.85	5.76
89	644865.45	3901992.76	4.48
90	644869.35	3901990.57	3.26
91	644874.31	3901988.61	4.03
92	644877.55	3901988.35	2.34
93	644881.54	3901988.96	
53	644883.25	3901990.56	

- ΠΑΡΑΤΗΡΗΣΕΙΣ :
1. Το τοπογραφικό διάγραμμα είναι ενταγμένο στο κρατικό σύστημα συντεταγμένων ΕΓΣΑ 1987.
 2. Οι διαστάσεις και τα εμβαδά υπολογίστηκαν αναλυτικά από τις συντεταγμένες των κορυφών.
 3. Η εξάρτηση από το ΕΓΣΑ 1987 πραγματοποιήθηκε με σύστημα κώνοντας χρήση του Ελληνικού Συστήματος Εντοπισμού.
 4. Οι μετρήσεις έγιναν με συσκευή gns Astech ProMark 200 διπλής ακρίβειας L1, L2.
 5. Ο αλγόριθμος των εμβοδομητήσεων φαίνεται παρακάτω :
 Τύπος υπολογισμού : 2E = (X1+X2+X3)² + (Y1+Y2+Y3)²

Εργοδότης : ΚΑΤΡΙΝΗ-ΑΣΚΟΥΛΑΚΗ ΑΓΓΕΛΙΚΗ του ΕΥΑΓΓΕΛΟΥ

Ερχο : _____

Θέση : "ΜΠΑΓΑΔΩΡΑ" ΕΚΤΟΣ ΣΧΕΔΙΟΥ ΝΕΑΠΟΛΗΣ

Μελετητής : ΚΑΜΑΡΑΤΟΣ ΣΠΥΡΟΣ

Θέμα : ΤΟΠΟΓΡΑΦΙΚΟ ΔΙΑΓΡΑΜΜΑ Αρ. Σχεδίου : Α - 1

Κλίμακα : 1 / 200 Χρόνος Μελέτης : ΜΑ'ΙΟΣ 2014

ΒΕΒΗΧΕΙΣ Υπογραφή - Σφραγίδα

ΣΠΥΡΙΔΩΝ ΝΙΚ. ΚΑΜΑΡΑΤΟΣ
 ΠΟΛΙΤΙΚΟΣ ΜΗΧΑΝΙΚΟΣ Ε.Μ.Π.
 Μ. ΧΑΤΖΗΔΑΚΗ 41 ΖΩΝ ΑΓ. ΝΙΚΟΛΑΟΥ
 ΤΗΛ. 2841024050 - ΦΑΞ 2841030050
 ΚΙΝ. 6944961201
 ΑΦΜ 042111758 - ΔΟΥ ΑΓ. ΝΙΚΟΛΑΟΥ