



ΑΠΟΣΠΑΣΜΑ ΧΑΡΤΗ Γ.Υ.Σ. (1:50000)

ΠΙΝΑΚΑΣ ΣΥΝΤΕΤΑΓΜΕΝΩΝ

Σημείο	X	Z
1	303665.10	4303289.75
2	303647.58	4303304.69
3	303664.64	4303319.71
4	303699.28	4303339.38
5	303698.58	4303353.51
6	303699.45	4303365.93
7	303719.82	4303383.39
8	303687.08	4303377.98
9	303695.76	4303390.82
10	304004.90	4303339.39
11	303697.78	4303330.08
12	304002.92	4303317.49
13	303694.68	4303329.54
14	303674.11	4303297.32

Ελληνικό Γεωδαιτικό Σύστημα Αναφοράς 1987 (ΕΓ.Σ.Α. '87)
 Ελλογραφικός αναφοράς CRS 80 (σφ4 378 137 m, 1/R=298.257222101)
 Προβολή: Εγκάρσια Μικροτομική
 Κεντρικός Μεσημβρινός: λ=24ο 00' 00" μ. Κοι=9996
 Τμήματη Κεντρική Μεσημβρινού: +500 000.00
 Γεωγραφικό Πλάτος Αναφοράς: φ=40° 00'

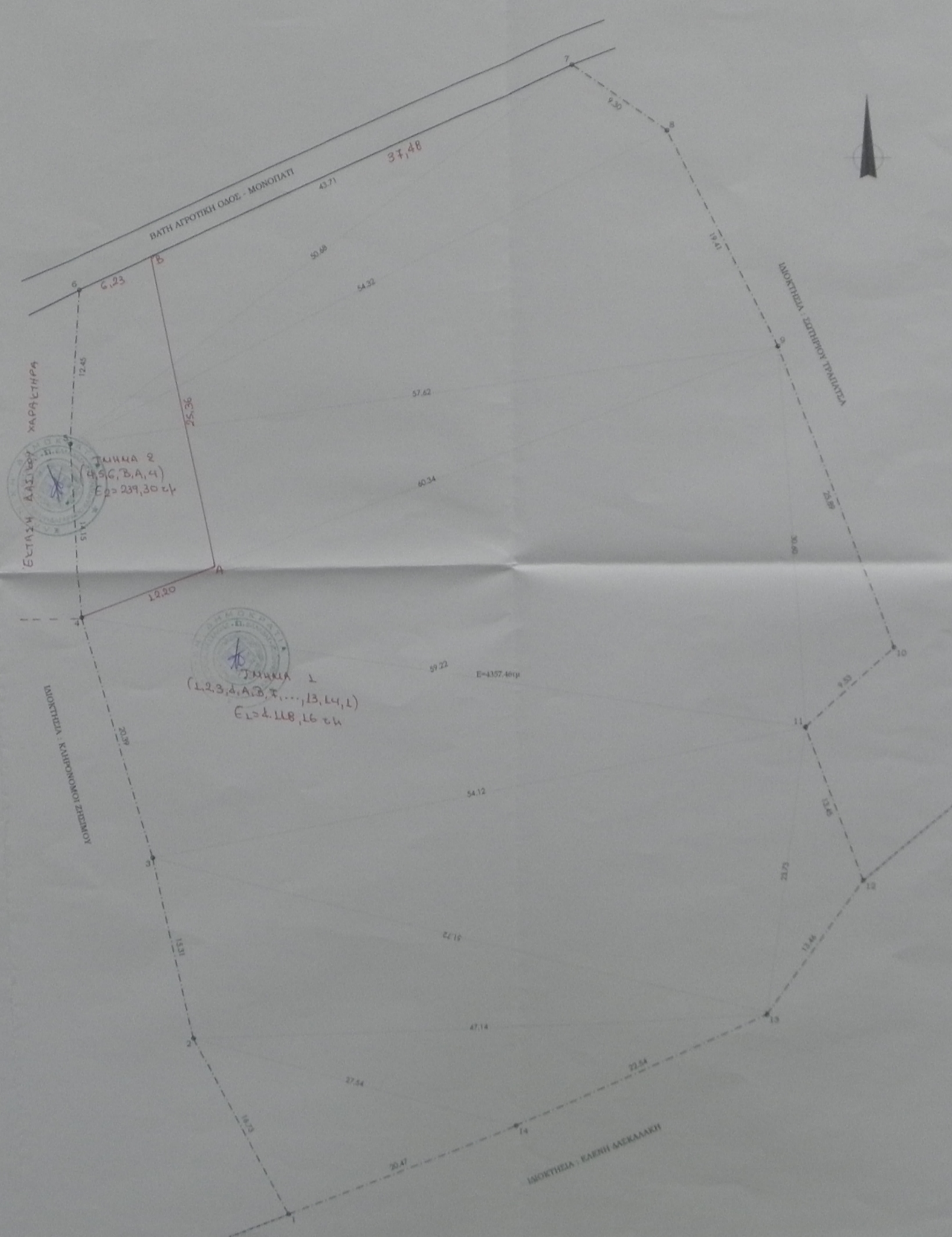

Π Ρ Α Ξ Η

Το παρόν Τοπογραφικό Διάγραμμα ανήκει στην υπ' αριθμ. Β21/30429/23-4-2015 πράξη χαρακτηρισμού του Διασχεσίου Καρπενήριου, της οποίας και αποτελεί αναπόσπαστο τμήμα.

ΘΕΩΡΗΘΗΚΕ Καρπενήρι, 23-4-2015

Ο Δασάρχης Ο Ενεργός την αυτοψία

Απόστολ. Καρπενήριος Αποστόλ. Καρατάσιος

ΤΕΧΝΙΚΟ ΓΡΑΦΕΙΟ
 Πέτρος Κ. Μπακατσιός
 ΠΟΛΙΤΙΚΟΣ ΜΗΧΑΝΙΚΟΣ Τ.Ε. - Ε.Δ.Ε.
 Ζωο. Πατισσινίου 6, Άσος Άρκαδος, Καρπενήρι
 Τηλ - Fax: 22370 21382, Κωκ.: 0977-801496
 URL: www.pka.gr, E-MAIL: info@pka.gr

ΕΡΓΟ - ΤΟΠΟΓΡΑΦΙΚΟ ΔΙΑΓΡΑΜΜΑ ΑΓΡΟΤΕΜΑΧΙΟΥ ΙΔΙΟΚΤΗΤΗΣ - ΣΤΑΥΡΟΣ ΑΝΑΓΝΟΣΤΟΠΟΥΛΟΣ & ΑΙΚΑΤ. ΔΑΛΚΟΥ ΘΕΣΗ "Κόκκινα" ΚΤΗΜ. ΠΕΡΙΦΕΡΕΙΑ ΝΟΣΤΙΜΟΥ

Ε (1, 2, 3, 4, 5, 6, ..., 12, 13, 14, 1) = 4357,46 m²

ΕΜΠΛΑΣΑ

ΑΡΧΙΜΕΝ ΠΛΕΥΡΩΣ
 Το κτηματολόγιο με στοιχεία 1, 2, 3, ..., 13, 14, 1 και ορθογώνιο 4357,46 m² είναι ορθογώνιο, χωρίς κλίση και χωρίς κλίση και ανακατασκευασμένο κατά κτηματολόγιο με τις προϋποθέσεις, διαστάσεις, τα όρια ανακατασκευασμένου και του δικαστηρίου.

ΟΡΘΟΔΟΜΗΤΙΚΗ
 Εμβαδόν: 4000,00 m²
 Πρόσθιος: 25,00 m
 Πλευρ. Κλίση: 10 %
 Σύντ. Διάστημα: 0,20
 Αρ. κτηματολ.: 2
 Μέτρ. Τμήτ.: 7,50 m
 Πλευρ. Ακτίνα: 18,00 m

ΔΙΑΤΑΞΜΑΤΑ ΓΥΜΝΑΣΙΟΥ
 Ν. 1877/88, Π.Δ. 24.8.88 (ΦΕΚ 2756/31-8-88)

ΚΩΔΙΚΟΣ ΑΡΙΘΜΟΣ Π.03800 ΚΛΙΜΑΚΑ 1:200
 ΜΕΛΕΤΗΤΗΣ ΠΕΤΡΟΣ ΜΠΑΚΑΤΣΙΟΣ ΧΡΟΝΟΣ ΜΕΛΕΤΗΣ ΜΑΪΟΣ 2014

ΔΙΑΝΕΜΗ ΥΠΟΧΡΩΣΗ ΟΡΙΩΝ
 Ο υπαρκτός οριζών, Ανακατασκευασμένος, διακρίνεται ως ακολούθως με στοιχεία 1, 2, 3, ..., 13, 14, 1. ΔΙΑΝΕΜΗ επί το όριο των όριων: Ανακατασκευασμένος με οριζών οριζών, διακρίνεται στο κτηματολόγιο Ανακατασκευασμένος και επί του οριζών οριζών ανακατασκευασμένος με οριζών, Ο ΙΔΙΟΚΤΗΤΗΣ

ΥΠΟΓΡΑΦΗ & ΣΤΡΑΦΩΝ ΜΗΧΑΝΙΚΟΥ
 ΠΕΤΡΟΣ Κ. ΜΠΑΚΑΤΣΙΟΣ
 ΠΟΛΙΤΙΚΟΣ ΜΗΧΑΝΙΚΟΣ Τ.Ε. - Ε.Δ.Ε.
 Α.Μ. ΑΝΑΓΝΟΣΤΟΠΟΥΛΟΣ
 Α.Μ. ΑΙΚΑΤ. ΔΑΛΚΟΥ
 Σ. ΑΝΑΓΝΟΣΤΟΠΟΥΛΟΣ
 Α.Μ. ΑΙΚΑΤ. ΔΑΛΚΟΥ