

ΤΟΠΟΓΡΑΦΙΚΟ ΔΙΑΓΡΑΜΜΑ
 Ομοσπονδιακή Υπηρεσία Στρατού
 (Φ/Χ: Μουζάκιων - τινικήδα: 5214 1 - άνω κλίμακος)

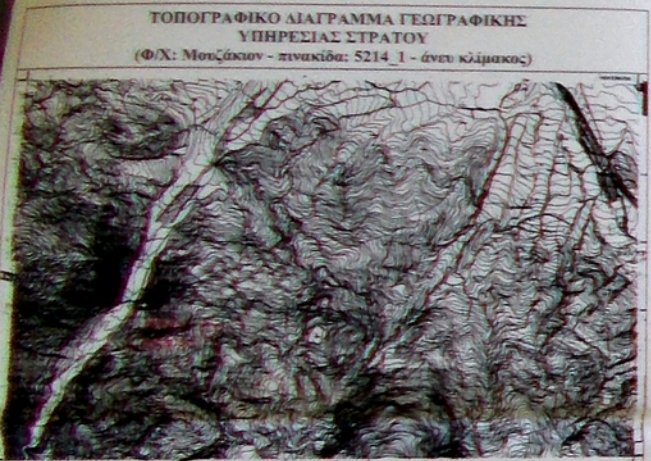

Εμβαδόν συνόλου ιδιοκτησίας (Q1-N3-M3 -X1-P1-Q1) Ε= 17419,25 μ²

Εμβαδόν τμήματος 1 Ε= 753,62 μ²
 Εμβαδόν τμήματος 2 Ε= 1438,90 μ²
 Εμβαδόν τμήματος 3 Ε= 1451,07 μ²
 Εμβαδόν τμήματος 4 Ε= 642,33 μ²
 Εμβαδόν τμήματος 5 Ε= 621,48 μ²

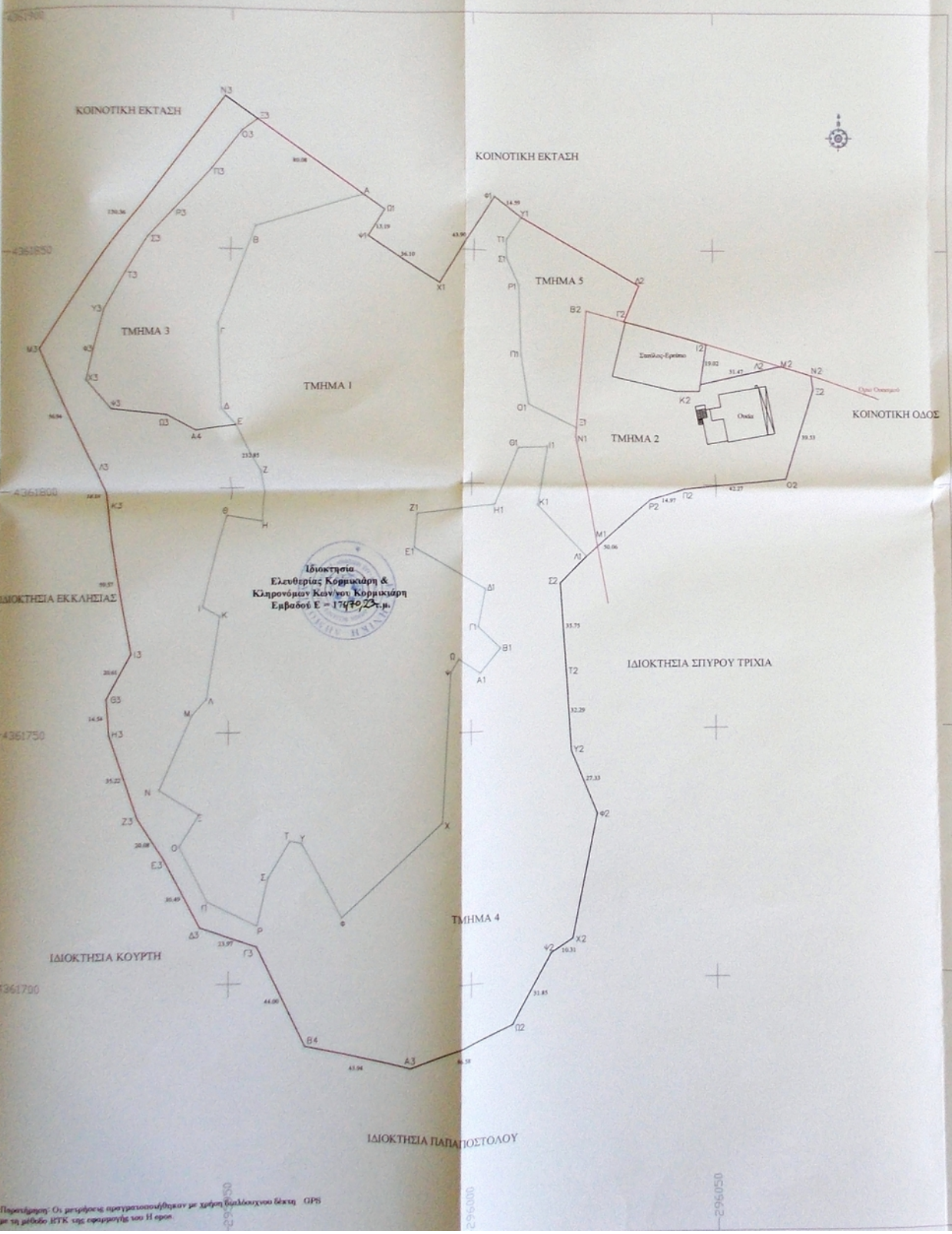

ΠΙΝΑΚΕΣ ΣΥΝΤΕΤΑΓΜΕΝΩΝ ΣΤΟ ΕΓΧΡ. 87

Α/Α	ΣΗΜΕΙΟ	X	Y	H	ΜΗΚΟΣ ΠΛΕΥΡΑΣ
1	Q1	29949.323	436186.813	0.00	-
2	N3	29948.305	436186.875	0.00	40.04
3	M3	29948.830	436182.810	0.00	65.18
4	Q2	29949.823	436182.814	0.00	28.47
5	K3	29949.323	436176.183	0.00	9.35
6	L3	29949.318	436176.823	0.00	28.78
7	O3	29949.284	436176.885	0.00	18.21
8	P3	29949.287	436174.847	0.00	7.27
9	Z3	29949.287	436173.079	0.00	17.61
10	E3	29949.274	436174.889	0.00	18.04
11	Δ3	29944.222	436171.182	0.00	19.23
12	Γ3	29949.287	436174.847	0.00	11.98
13	Β4	29949.274	436186.298	0.00	22.00
14	K4	29948.784	436186.276	0.00	21.97
15	Q4	29948.785	436186.471	0.00	23.28
16	Δ4	29949.277	436182.217	0.00	18.92
17	K2	29949.286	436178.276	0.00	9.14
18	Δ5	29949.286	436173.079	0.00	25.00
19	Y3	29949.425	436174.885	0.00	13.66
20	T3	29949.386	436176.788	0.00	16.15
21	Z2	29949.174	436179.849	0.00	17.90
22	Δ1	29949.287	436174.885	0.00	7.38
23	Π3	29949.433	436176.798	0.00	17.84
24	Θ	29949.438	436176.798	0.00	7.48
25	Q3	29949.433	436180.444	0.00	21.13
26	Δ2	29949.433	436180.241	0.00	18.76
27	Δ3	29949.433	436180.241	0.00	4.00
28	Δ4	29949.433	436180.241	0.00	9.36
29	Δ5	29949.433	436180.241	0.00	4.00
30	Δ6	29949.433	436180.241	0.00	9.36
31	Δ7	29949.433	436180.241	0.00	9.36
32	Δ8	29949.433	436180.241	0.00	9.36
33	Δ9	29949.433	436180.241	0.00	9.36
34	Δ10	29949.433	436180.241	0.00	9.36
35	Δ11	29949.433	436180.241	0.00	9.36
36	Δ12	29949.433	436180.241	0.00	9.36
37	Δ13	29949.433	436180.241	0.00	9.36
38	Δ14	29949.433	436180.241	0.00	9.36
39	Δ15	29949.433	436180.241	0.00	9.36
40	Δ16	29949.433	436180.241	0.00	9.36
41	Δ17	29949.433	436180.241	0.00	9.36
42	Δ18	29949.433	436180.241	0.00	9.36
43	Δ19	29949.433	436180.241	0.00	9.36
44	Δ20	29949.433	436180.241	0.00	9.36
45	Δ21	29949.433	436180.241	0.00	9.36
46	Δ22	29949.433	436180.241	0.00	9.36
47	Δ23	29949.433	436180.241	0.00	9.36
48	Δ24	29949.433	436180.241	0.00	9.36
49	Δ25	29949.433	436180.241	0.00	9.36
50	Δ26	29949.433	436180.241	0.00	9.36

Εμβαδόν = 1438,90 μ²

Εμβαδόν = 1438,90 μ²

Εμβαδόν = 1438,90 μ²

Εμβαδόν = 1438,90 μ²

Εμβαδόν = 1438,90 μ²

Εμβαδόν = 1438,90 μ²

Εμβαδόν = 1438,90 μ²

Εμβαδόν = 1438,90 μ²

Εμβαδόν = 1438,90 μ²

Εμβαδόν = 1438,90 μ²

Εμβαδόν = 1438,90 μ²

Εμβαδόν = 1438,90 μ²

ΥΠΕΥΘΥΝΗ ΔΙΑΘΕΣΗ Ν.651/77 & Ν.1337/83
 (Σύμφωνα με το κτ' αρ. 519/46/37/12-5-89 άρθρο 1 Π.Ε.Σ.Δ.Ε. / Δ/ση Π.Δ. Σ.ε.)
 Το οικείο ιδιοκτήτριας Κληρονομιάς Κορμακιάς και Ελευθερίας Κορμακιάς, αρχίζοντας από τον
 σταθμό (M2-N2-E2-O2-T2-P2-M1-N1-E1-B2-T2-K2-A2-M2) όπως είναι περιγραφόμενα αναλυτικά στο επί-
 τηρογράφο 2014 Τοπογραφικό με διάγραμμα, με στοιχεία ορθογωνίου Ε = 1438,90 μ., διατάσσεται στην
 συγκεκριμένη οριών οικόπεδο (Απόφαση Νομάρχη Κωστίτσας 3946-03-06/1986, ΦΕΚ 7403-08/06/1986) της
 Γ.Κ. Πελοποννήσου Κορμακιάς, και είναι άρνη και ανακαταμετρήσει σύμφωνα με τις σχετικές μετρήσεις
 διατάξεις στην εν λόγω παρ. 2.

Το οικείο απόδ' δεν υπάγεται στις διατάξεις του άρθρου 12 του Ν.1337/83 και δεν έχει υποχρέωση απο-
 ρύθμισης σε γη και χρήμα.

ΜΑΡΙΝΑ ΧΡ. ΣΤΕΡΓΙΟΥ
 ΑΓΡΟΝΟΜΟΣ - ΤΟΠΟΓΡΑΦΟΣ ΜΗΧΑΝΙΚΟΣ
 ΔΙΔΑΚΤΟΡΟΣ Ε.Μ.Π.
 ΑΡ. ΜΗΤΡΩΟΥ ΤΕΕ: 129283
 ΜΟΥΖΑΚΙ ΚΑΡΜΑΤΣΙΔΕΣ - ΤΗΛ: 6940800814
 ΗΜΕΡ: 30/10/2014 ΔΟΥ: ΚΑΡΜΑΤΣΙΔΕΣ

ΤΕΧΝΙΚΟ ΓΡΑΦΕΙΟ
ΜΑΡΙΝΑ ΧΡ. ΣΤΕΡΓΙΟΥ
 Αγρόνομος - Τοπογράφος Μηχανικός
 Εθνικός Μετσόβιος Πολυτεχνείου
 Δομή: Δ/ση Αντώνη Βασιλείου 85, Μουσίου Κορμακιάς
 τηλ. 6940800814, 24450-42331 e-mail: m.stergiou@otenet.gr

ΘΕΜΑ ΣΧΕΔΙΟΥ: **ΤΟΠΟΓΡΑΦΙΚΟ ΔΙΑΓΡΑΜΜΑ**

ΚΑΙΜΑΚΑ: **1:500**

ΧΡΟΝΟΣ ΜΕΛΕΤΗΣ: Φεβρουάριος 2014

ΥΠΟΓΡΑΦΗ ΜΕΛΕΤΗΤΗ: **ΜΑΡΙΝΑ ΧΡ. ΣΤΕΡΓΙΟΥ**
 ΑΓΡΟΝΟΜΟΣ - ΤΟΠΟΓΡΑΦΟΣ ΜΗΧΑΝΙΚΟΣ
 ΔΙΔΑΚΤΟΡΟΣ Ε.Μ.Π.
 ΑΡ. ΜΗΤΡΩΟΥ ΤΕΕ: 129283
 ΜΟΥΖΑΚΙ ΚΑΡΜΑΤΣΙΔΕΣ - ΤΗΛ: 6940800814
 ΗΜΕΡ: 30/10/2014 ΔΟΥ: ΚΑΡΜΑΤΣΙΔΕΣ