

ΑΠΟΚΡΙΣΙΑ ΕΚ ΤΩΝ ΥΠ' ΑΡΙΘΜ. 6393/77 ΚΑΙ 6349/1 ΟΥΣΙΑΝ  
ΜΑΘΗΤΗ Γ. Ξ., ΚΥΒΕΡΝΩΣΕΩΣ 1:5.000

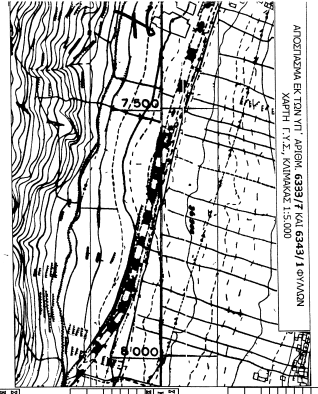

ΣΥΜΠΛΗΡΩΣΗ ΑΣΦΑΛΙΣΤΩΝ	
ΑΝΩΤΕΡΗ	ΚΑΤΩΤΕΡΗ
1	1
2	2
3	3
4	4
5	5
6	6
7	7
8	8
9	9
10	10
11	11
12	12
13	13
14	14
15	15
16	16
17	17
18	18
19	19
20	20
21	21
22	22
23	23
24	24
25	25
26	26
27	27
28	28
29	29
30	30
31	31
32	32
33	33
34	34
35	35
36	36
37	37
38	38
39	39
40	40
41	41
42	42
43	43
44	44
45	45
46	46
47	47
48	48
49	49
50	50
51	51
52	52
53	53
54	54
55	55
56	56
57	57
58	58
59	59
60	60
61	61
62	62
63	63
64	64
65	65
66	66
67	67
68	68
69	69
70	70
71	71
72	72
73	73
74	74
75	75
76	76
77	77
78	78
79	79
80	80
81	81
82	82
83	83
84	84
85	85
86	86
87	87
88	88
89	89
90	90
91	91
92	92
93	93
94	94
95	95
96	96
97	97
98	98
99	99
100	100

Ε[12345678901121314151] = 1255.64 μρ  
**ΑΜΟΧΩΣΗ Ν.651/77**  
 Ο κτωστή υδρογεωγραφικός Τμήμας Γεωργιός Ιωάννης Μαραβιέτος επιβεβαιώνει από το αγροεμπόριο με στοιχεία (1.234.567.89.010.11.12.13.14.15.1) και ιδιοκτησίας ΚΟΝ/ΝΑΕ ΠΑΙΔΑΓΩΓΙΑΟΥ ΟΥΡΥΑΛΟΙΟΥ αριθμού 1.255.64 μρ επιβεβαιώνει εκτός των άλλων τον σκευαστή ΚΑΡΩ ΑΔΥΤΡΟΥ μετά της σέφεζης της αριθμ. 500.00 μρ και είναι από το οικοδόμητο κατά ημετέραν.

**ΜΗΧΑΝΙΚΟΣ**  
**ΓΕΩΡΓΙΟΣ ΤΣΙΠΑΣ**  
 ΠΟΛΙΤΙΚΟΣ ΜΗΧΑΝΙΚΟΣ  
 ΑΡΘΡ. ΜΗΤΡΩΟΥ ΤΗΣ 6328  
 ΕΠΙΣΤΗΜΟΝΙΚΟ ΚΟΛΛΕΓΙΟ  
 Α.Ο.Μ.24455352 Δ.Ο.Υ. Γ.Ω.Π.Δ.Θ.Ε.Π.Α.Θ.

**ΑΜΟΧΩΣΗ ΥΠΟΠΗΡΗΞΕ ΟΡΙΟΝ**  
 Τα όρια και οι οδοί υποδείχθηκαν από τον ιδιοκτήτη και είναι ορθά. —0—

Ε[12345678901121314151] = 1.255.64 μρ  
 Ε[123451] = 599.79 μρ ΠΥΡΟΠΟΙΟΥΜΕΝΟ ΤΗΜΑ  
 Ε[8414153] = 53.75 μρ ΠΥΡΟΠΟΙΟΥΜΕΝΟ ΤΗΜΑ  
 Ε[45678901112131415] = 902.11 μρ ΕΜΠΛΟΜΕΝΟΝ

ΣΥΜΠΛΗΡΩΣΗ ΑΣΦΑΛΙΣΤΩΝ	
ΑΝΩΤΕΡΗ	ΚΑΤΩΤΕΡΗ
1	1
2	2
3	3
4	4
5	5
6	6
7	7
8	8
9	9
10	10
11	11
12	12
13	13
14	14
15	15
16	16
17	17
18	18
19	19
20	20
21	21
22	22
23	23
24	24
25	25
26	26
27	27
28	28
29	29
30	30
31	31
32	32
33	33
34	34
35	35
36	36
37	37
38	38
39	39
40	40
41	41
42	42
43	43
44	44
45	45
46	46
47	47
48	48
49	49
50	50
51	51
52	52
53	53
54	54
55	55
56	56
57	57
58	58
59	59
60	60
61	61
62	62
63	63
64	64
65	65
66	66
67	67
68	68
69	69
70	70
71	71
72	72
73	73
74	74
75	75
76	76
77	77
78	78
79	79
80	80
81	81
82	82
83	83
84	84
85	85
86	86
87	87
88	88
89	89
90	90
91	91
92	92
93	93
94	94
95	95
96	96
97	97
98	98
99	99
100	100

Ε[123456789011213141516171] = 2.392.79 μρ  
**ΑΜΟΧΩΣΗ Ν.651/77**  
 Ο κτωστή υδρογεωγραφικός Τμήμας Γεωργιός Ιωάννης Μαραβιέτος επιβεβαιώνει από το αγροεμπόριο με στοιχεία (1.234.567.89.010.11...1516171) και ιδιοκτησίας ΚΟΝ/ΝΑΕ ΠΑΙΔΑΓΩΓΙΑΟΥ ΟΥΡΥΑΛΟΙΟΥ αριθμού 2.392.79 μρ σκευαστή ΚΑΡΩ ΑΔΥΤΡΟΥ μετά της σέφεζης του 500.00 μρ και είναι από το οικοδόμητο κατά ημετέραν.

**ΜΗΧΑΝΙΚΟΣ**  
**ΓΕΩΡΓΙΟΣ ΤΣΙΠΑΣ**  
 ΠΟΛΙΤΙΚΟΣ ΜΗΧΑΝΙΚΟΣ  
 ΑΡΘΡ. ΜΗΤΡΩΟΥ ΤΗΣ 6328  
 ΕΠΙΣΤΗΜΟΝΙΚΟ ΚΟΛΛΕΓΙΟ  
 Α.Ο.Μ.24455352 Δ.Ο.Υ. Γ.Ω.Π.Δ.Θ.Ε.Π.Α.Θ.

**ΑΜΟΧΩΣΗ ΥΠΟΠΗΡΗΞΕ ΟΡΙΟΝ**  
 Τα όρια και οι οδοί υποδείχθηκαν από τον ιδιοκτήτη και είναι ορθά. —0—

Ε[123456789011213141516171] = 2.392.79 μρ  
 Ε[117164321] = 44.15 μρ ΠΥΡΟΠΟΙΟΥΜΕΝΟ ΤΗΜΑ  
 Ε[4515164] = 112.55 μρ ΠΥΡΟΠΟΙΟΥΜΕΝΟ ΤΗΜΑ  
 Ε[7890 ΠΥΡΟΠΟΙΟΥΜΕΝΟ ΤΗΜΑ] = 596.70 μρ  
 Ε[5678901112131415] = 1.556.09 μρ ΕΜΠΛΟΜΕΝΟΝ

ΣΥΜΠΛΗΡΩΣΗ ΑΣΦΑΛΙΣΤΩΝ	
ΑΝΩΤΕΡΗ	ΚΑΤΩΤΕΡΗ
1	1
2	2
3	3
4	4
5	5
6	6
7	7
8	8
9	9
10	10
11	11
12	12
13	13
14	14
15	15
16	16
17	17
18	18
19	19
20	20
21	21
22	22
23	23
24	24
25	25
26	26
27	27
28	28
29	29
30	30
31	31
32	32
33	33
34	34
35	35
36	36
37	37
38	38
39	39
40	40
41	41
42	42
43	43
44	44
45	45
46	46
47	47
48	48
49	49
50	50
51	51
52	52
53	53
54	54
55	55
56	56
57	57
58	58
59	59
60	60
61	61
62	62
63	63
64	64
65	65
66	66
67	67
68	68
69	69
70	70
71	71
72	72
73	73
74	74
75	75
76	76
77	77
78	78
79	79
80	80
81	81
82	82
83	83
84	84
85	85
86	86
87	87
88	88
89	89
90	90
91	91
92	92
93	93
94	94
95	95
96	96
97	97
98	98
99	99
100	100

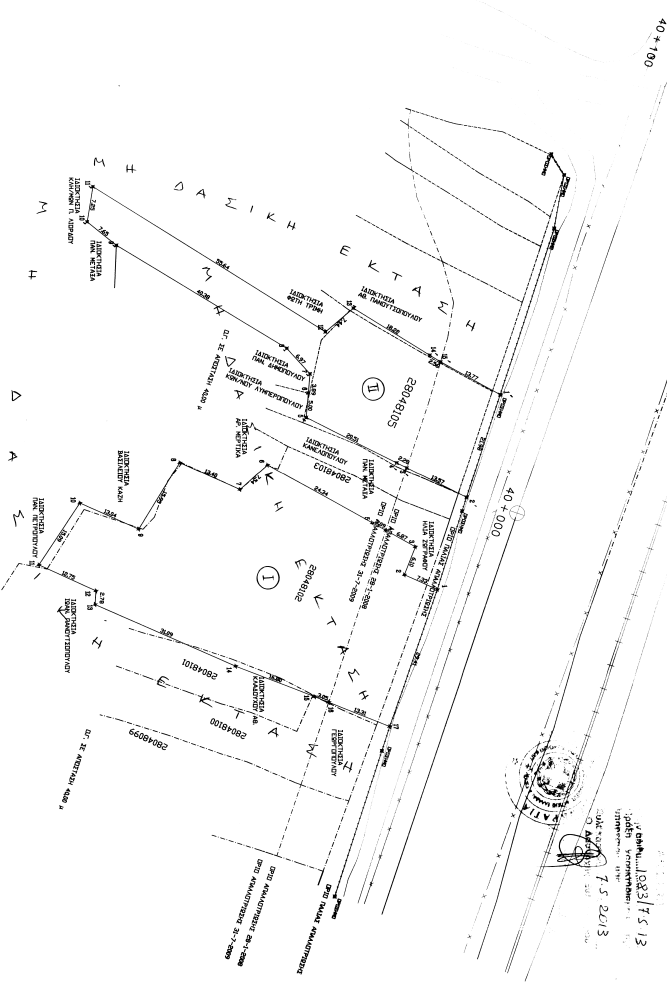

Ε[1234567890112131415161718192021222324252627282930313233343536373839404142434445464748495051525354555657585960616263646566676869707172737475767778798081828384858687888990919293949596979899100]

**ΚΩΝΣΤΑΝΤΙΝΑ ΠΑΙΔΑΓΩΓΙΑΟΥ**  
 28048105  
 28048102  
 Τ.Κ. ΚΑΤΩ ΑΔΥΤΡΟΥ ΔΗΜΟΥ ΙΥΔΑΚΑΣΤΡΟΥ

**ΓΕΩΡΓΙΟΣ ΤΣΙΠΑΣ**

Ι: Προιευξέντ ΙΙ: Ομοτεκνί Ιετέην ΙΙΙ: Μετέκν ερρρρρρρρρρ  
 Α: Αριτεκτονικό Σ: Στόιακό Η Η=Μηκ./Ύψος

**ΤΟΠΟΓΡΑΦΙΚΟ ΔΙΑΓΡΑΜΜΑ** Κλίμακα: 1/500

4ος - 2011

**ΓΕΩΡΓΙΟΣ ΤΣΙΠΑΣ**  
 ΠΟΛΙΤΙΚΟΣ ΜΗΧΑΝΙΚΟΣ  
 ΑΡΘΡ. ΜΗΤΡΩΟΥ ΤΗΣ 6328  
 ΕΠΙΣΤΗΜΟΝΙΚΟ ΚΟΛΛΕΓΙΟ  
 Α.Ο.Μ.24455352 Δ.Ο.Υ. Γ.Ω.Π.Δ.Θ.Ε.Π.Α.Θ.