

ΣΥΝΤΕΤΑΓΜΕΝΕΣ ΚΟΡΥΦΕΣ ΑΠΟΤΕΛΜΑΧΟΥ - ΕΓΧ. 87 / (Κατ.) 89/800 (κ.α.02/93/49)

0/0	X	Y	0/0	X	Y
K1	608192,99	4541973,57	K3	608264,35	4541852,34
K2	608262,80	4541975,26	K4	608193,31	4541848,86

ΣΥΝΤΕΤΑΓΜΕΝΕΣ ΚΟΡΥΦΕΣ ΑΠΟΤΕΛΜΑΧΟΥ - ΠΑΤΤ (41'00", 1'45")

0/0	X	Y	0/0	X	Y
K1	-1501,94	2528,05	K3	-1501,9,01	2515,61
K2	-1501,750	2528,57	K4	-1508,9,11	2513,33

ΕΘΝΙΚΟ ΠΛΑΝΟ ΑΝΑΤΟΛΙΚΗΣ ΜΑΚΕΔΟΝΙΑΣ & ΘΡΑΚΗΣ

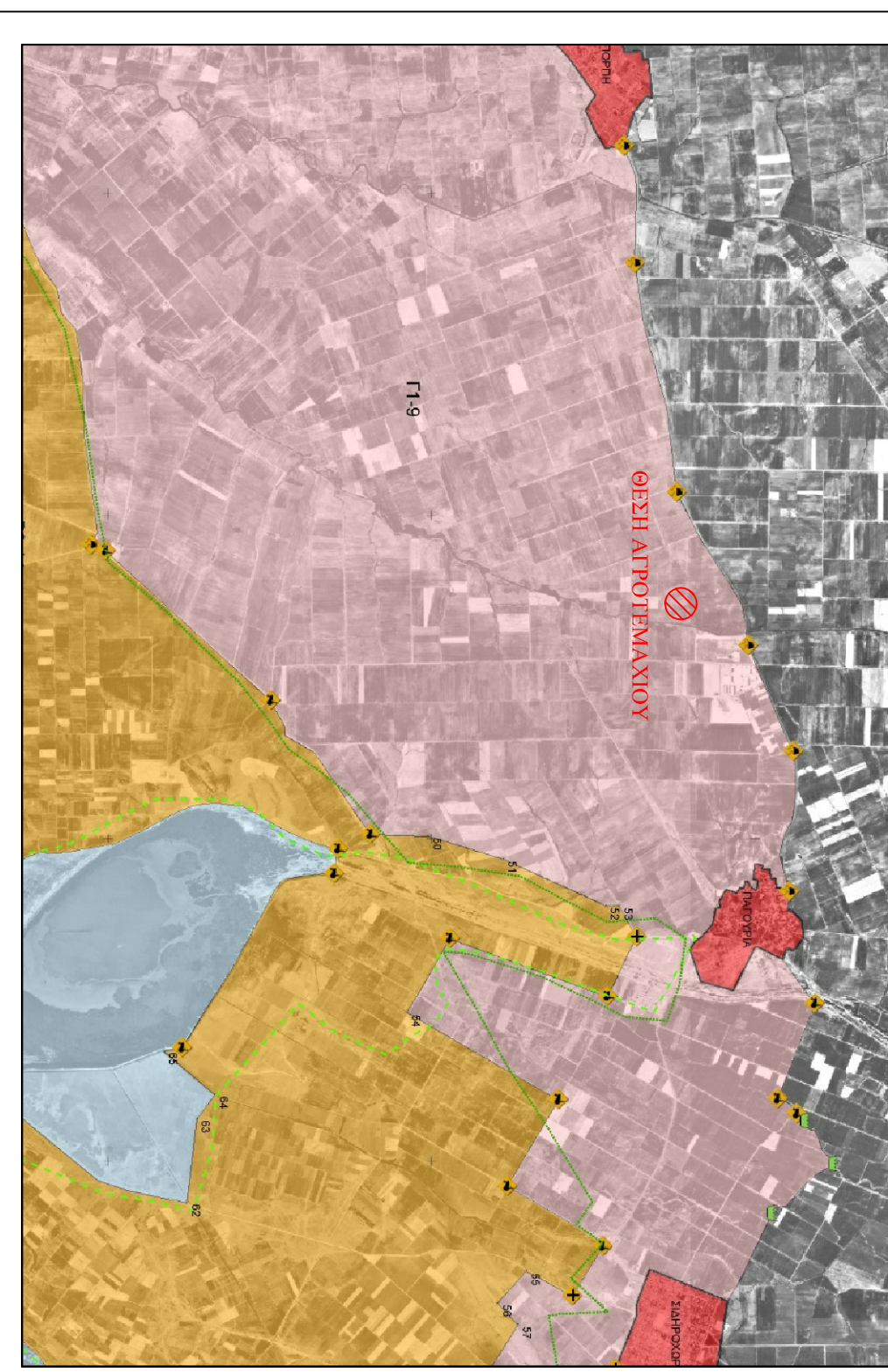

ΑΠΟΤΕΛΜΑ ΔΙΑΜΟΧΗΣ ΑΠΟΚΛΗΜΑΤΟΣ ΜΙΚΡΟΥ ΚΑΒΑΛΟΥ - ΕΤΟΥΣ 1956

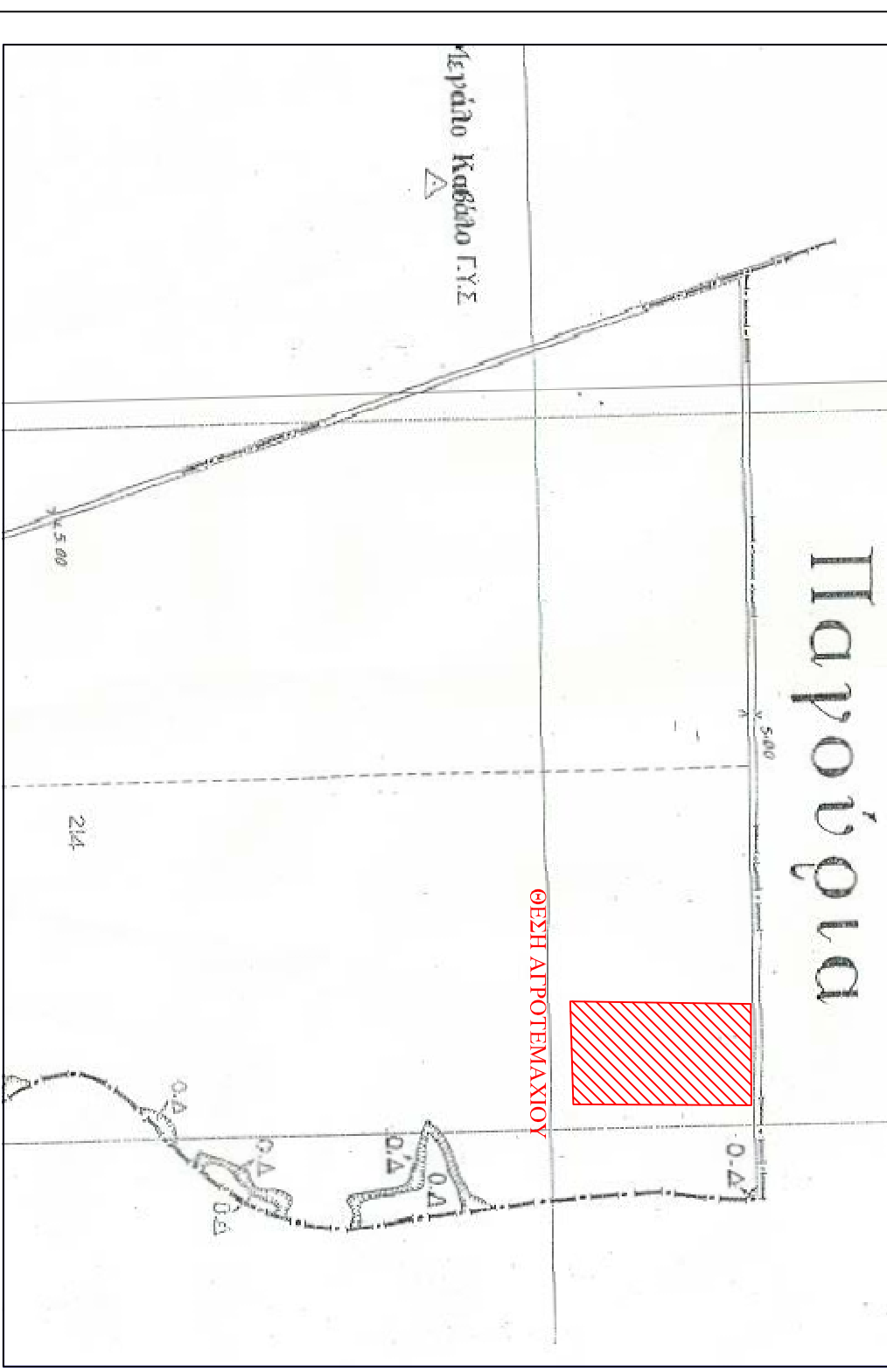

ΑΠΟΤΕΛΜΑ ΑΝΑΛΩΣΜΟΥ ΠΛΑΤΟΥΡΙΩΝ

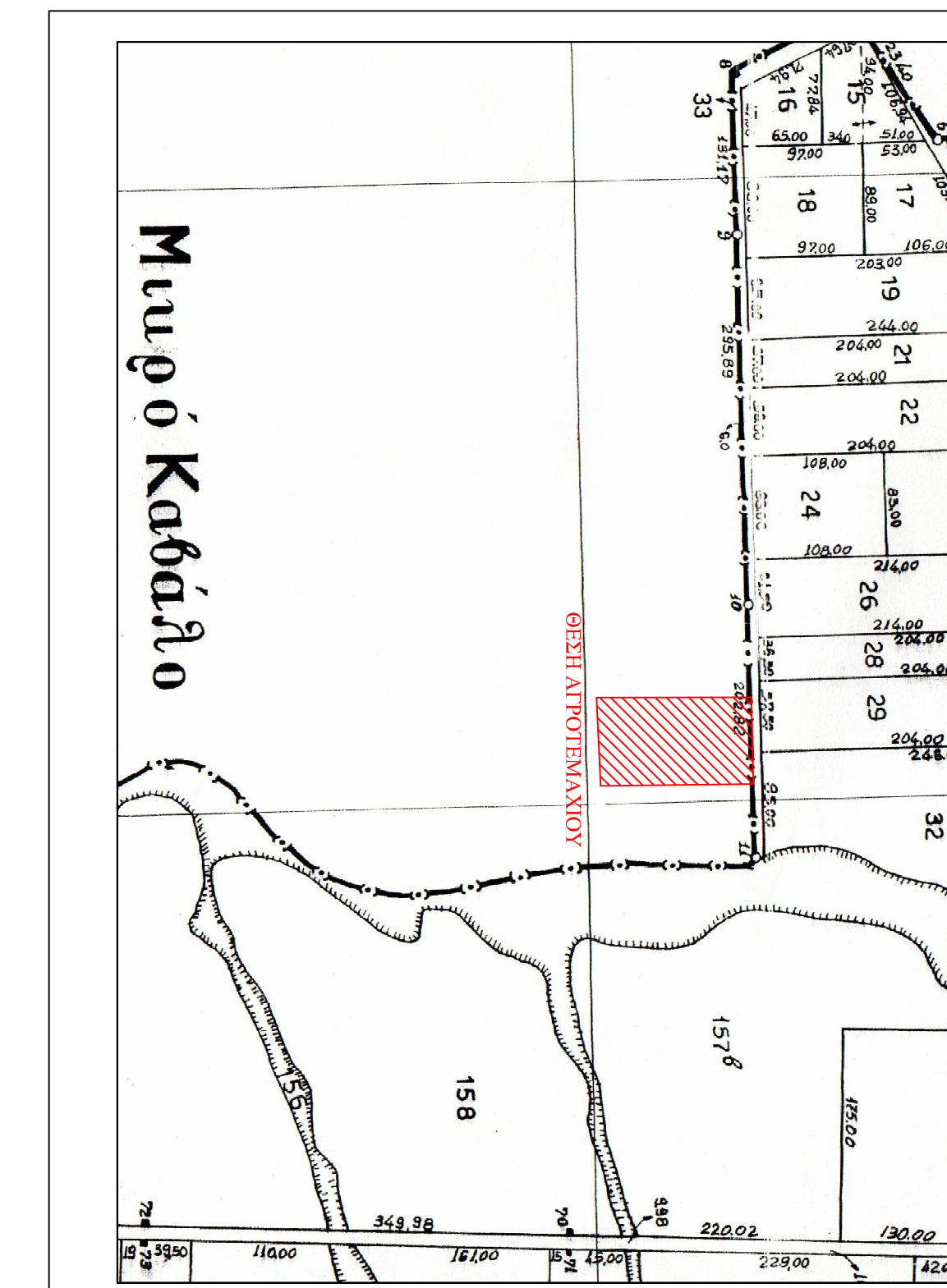

4544800- 0809

4544800- 0809

4544800- 0809

4544800- 0809

4544800- 0809

4544800- 0809

4544800- 0809

4544800- 0809

4544800- 0809

4544800- 0809

4544800- 0809

4544800- 0809

4544800- 0809

4544800- 0809

4544800- 0809

4544800- 0809

4544800- 0809

4544800- 0809

4544800- 0809

4544800- 0809

4544800- 0809

4544800- 0809

4544800- 0809

4544800- 0809

4544800- 0809

4544800- 0809

4544800- 0809

4544800- 0809

4544800- 0809

4544800- 0809

4544800- 0809

4544800- 0809

4544800- 0809

4544800- 0809

4544800- 0809

4544800- 0809

4544800- 0809

4544800- 0809

4544800- 0809

4544800- 0809

4544800- 0809

4544800- 0809

4544800- 0809

4544800- 0809

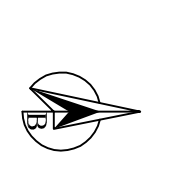

ΑΡ. ΤΕΛ. ΑΚΙΩΤ 28

ΑΡ. ΤΕΛ. ΑΚΙΩΤ 29

ΑΡ. ΤΕΛ. ΑΚΙΩΤ 29

ΑΡ. ΤΕΛ. ΑΚΙΩΤ 28

ΑΡ. ΤΕΛ. ΑΚΙΩΤ 29

ΛΙΔΟΧΡΗΣΙΑ ΒΟΥΛΟΤΡΕΦΕΩΝ ΜΥΡΤΙΛΩΝ

ΛΙΔΟΧΡΗΣΙΑ ΠΑΝΕΛΛΗΝΙΑΣ ΑΝΤΩΝΗΣ

ΡΥΑΚ

ΤΙΘΩΝΝΗΜΑ ΣΤΗΒΟΛΩΔΕΩΝ

- ΟΡΙΟΓΡΑΜΜΗ ΤΕΛΙΚΗΣ ΑΝΑΛΩΣΗΣ
- ΟΡΙΟ ΑΝΑΛΩΣΜΟΥ ΠΛΑΤΟΥΡΙΩΝ
- ΦΡΥΓΙΑ ΠΥΡΑΝΟΣ (ΠΡΟΒΛΕΠΟΜΕΝΟ)
- ΟΡΙΟ ΚΑΛΑΜΕΡΕΥΤΕΙΑΣ
- ΦΥΣΙΚΟ ΠΡΑΓΜΑ

ΕΛΛΗΝΙΚΗ ΤΟΠΟΓΡΑΦΙΚΗ ΕΠΙΤΡΟΠΗ
Εθνική Τεχνική Υπηρεσία Μετρήσεων και Χωρομετρίας
Εθνική Τεχνική Υπηρεσία Αερομετρίας (Ε.Τ.Υ.Α. - Ε.Υ.)
Η Εξέλιξη από το Ε.Τ.Υ.Α. 87 (προσωρινή) διατάσσεται με τη μελέδα του
Οργάνου - Ανάκληση Κοινοτήτων - Τοπογραφικών Ακτών με Οριογραμμές:
X = 607923,631 Y = 454195,789 Z = 55,22

ΣΤΟΙΧΕΙΑ ΑΠΟΤΕΛΜΑΧΟΥ

ΘΕΣΗ ΑΠΟΤΕΛΜΑΧΟΥ - ΔΗΜΟΣ ΚΟΜΟΤΗΝΗΣ - Ν. ΡΟΔΟΠΗΣ

ΚΤΗΝΙΑΤΗ ΕΠΙΣΤΗΜΗ ΜΙΚΡΟΥ ΚΑΒΑΛΟΥ - ΔΗΜΟΣ ΚΟΜΟΤΗΝΗΣ - Ν. ΡΟΔΟΠΗΣ

ΕΜΒΛΩΜΕΝΗ ΠΕΡΙΧΩΡΑ ΑΠΟΤΕΛΜΑΧΟΥ (Κ1-Κ2-Κ3-Κ4-Κ1) = 8.21,71 τ.μ. - Κ.Α.Ε.Κ. - 46222/06/12

Μεγάλο 13.57/72,02.2007 (απόδειξη) Έκδοση: 18/03/2014 (απόδειξη) Έκδοση: 18/03/2014

ΟΡΟΙ ΔΟΜΗΣΗΣ (Π.Δ. 25-5-1985/ΦΕΚ 31-5-1985, 2704 & Ν. 2312/2003 ΦΕΚ 2004/31-12-2003)

Κατάσταση: Εμβαδόν = 4500 τ.μ. (προστίθεται η έκταση του οικόπεδου που βρίσκεται στην οδό)

Πεδίο: Εμβαδόν = 2000 τ.μ. (προστίθεται η έκταση του οικόπεδου που βρίσκεται στην οδό)

ΑΝΑΦΗ 651/77

Ομοίωση: Εμβαδόν = 2000 τ.μ. (προστίθεται η έκταση του οικόπεδου που βρίσκεται στην οδό)

ΑΝΑΦΗ 651/77

Ομοίωση: Εμβαδόν = 2000 τ.μ. (προστίθεται η έκταση του οικόπεδου που βρίσκεται στην οδό)

ΑΝΑΦΗ 651/77

Ομοίωση: Εμβαδόν = 2000 τ.μ. (προστίθεται η έκταση του οικόπεδου που βρίσκεται στην οδό)

ΑΝΑΦΗ 651/77

Ομοίωση: Εμβαδόν = 2000 τ.μ. (προστίθεται η έκταση του οικόπεδου που βρίσκεται στην οδό)

ΑΝΑΦΗ 651/77

Ομοίωση: Εμβαδόν = 2000 τ.μ. (προστίθεται η έκταση του οικόπεδου που βρίσκεται στην οδό)

ΑΝΑΦΗ 651/77

Ομοίωση: Εμβαδόν = 2000 τ.μ. (προστίθεται η έκταση του οικόπεδου που βρίσκεται στην οδό)

ΑΝΑΦΗ 651/77

Ομοίωση: Εμβαδόν = 2000 τ.μ. (προστίθεται η έκταση του οικόπεδου που βρίσκεται στην οδό)

ΑΝΑΦΗ 651/77

Ομοίωση: Εμβαδόν = 2000 τ.μ. (προστίθεται η έκταση του οικόπεδου που βρίσκεται στην οδό)

ΑΝΑΦΗ 651/77

Ομοίωση: Εμβαδόν = 2000 τ.μ. (προστίθεται η έκταση του οικόπεδου που βρίσκεται στην οδό)

ΑΝΑΦΗ 651/77

Ομοίωση: Εμβαδόν = 2000 τ.μ. (προστίθεται η έκταση του οικόπεδου που βρίσκεται στην οδό)

ΑΝΑΦΗ 651/77

Ομοίωση: Εμβαδόν = 2000 τ.μ. (προστίθεται η έκταση του οικόπεδου που βρίσκεται στην οδό)

ΑΝΑΦΗ 651/77

Ομοίωση: Εμβαδόν = 2000 τ.μ. (προστίθεται η έκταση του οικόπεδου που βρίσκεται στην οδό)

ΑΝΑΦΗ 651/77

Ομοίωση: Εμβαδόν = 2000 τ.μ. (προστίθεται η έκταση του οικόπεδου που βρίσκεται στην οδό)

ΑΝΑΦΗ 651/77

Ομοίωση: Εμβαδόν = 2000 τ.μ. (προστίθεται η έκταση του οικόπεδου που βρίσκεται στην οδό)

ΑΝΑΦΗ 651/77

Ομοίωση: Εμβαδόν = 2000 τ.μ. (προστίθεται η έκταση του οικόπεδου που βρίσκεται στην οδό)

ΑΝΑΦΗ 651/77

Ομοίωση: Εμβαδόν = 2000 τ.μ. (προστίθεται η έκταση του οικόπεδου που βρίσκεται στην οδό)

ΑΝΑΦΗ 651/77

Ομοίωση: Εμβαδόν = 2000 τ.μ. (προστίθεται η έκταση του οικόπεδου που βρίσκεται στην οδό)

ΑΝΑΦΗ 651/77



ΗΛΙΑΣ Σ. ΓΕΩΜΕΤΡΙΔΗΣ
ΑΓΡΟΝΟΜΟΣ & ΤΟΠΟΓΡΑΦΟΣ ΜΗΧΑΝΙΚΟΣ

ΙΔΙΟΚΤΗΤΗΣ: ΜΑΡΚΟΥΛΟΥ ΜΠΙΤΑΚΟΣ

ΕΡΓΟ: ΑΝΟΤΥΠΩΣΗ ΑΠΟΤΕΛΜΑΧΟΥ

ΘΕΣΗ: ΚΤΗΝΙΑΤΙΚΗ ΠΕΡΙΟΧΗ ΜΙΚΡΟΥ ΚΑΒΑΛΟΥ - ΔΗΜΟΣ ΚΟΜΟΤΗΝΗΣ - Ν. ΡΟΔΟΠΗΣ

ΘΕΜΑ ΣΧΕΔΙΑΣΜΟΥ:

ΤΟΠΟΓΡΑΦΙΚΟ ΔΙΑΓΡΑΜΜΑ

ΧΡΟΝΟΣ ΜΕΛΕΤΗΣ: 01-12-2014

ΣΦΡΑΓΙΔΑ - ΥΠΟΓΡΑΦΗ

ΘΕΣΗ

ΑΡΙΘΜΟΣ ΣΧΕΔΙΟΥ: 1

ΚΑΙΜΑΚΑ 1.500

Ο ΓΕΩΜΕΤΡΙΔΗΣ ΗΛΙΑΣ
ΑΓΡΟΝΟΜΟΣ & ΤΟΠΟΓΡΑΦΟΣ ΜΗΧΑΝΙΚΟΣ
Μ.Λ. ΜΑΚΡΟΝΤΙΣ & ΣΙΑ ΤΕΧΝΙΚΟ ΓΡΑΦΕΙΟ
ΑΝΤΙΣΤΑΣΕΩΝ 1045427
ΑΔΑΠ 115899393 - ΔΟΥ ΚΟΜΟΤΗΝΗΣ