

ΑΠΟΣΠΑΣΜΑ ΧΑΡΤΗ Γ.Υ.Σ. 1:50000
ΒΕΥΗ

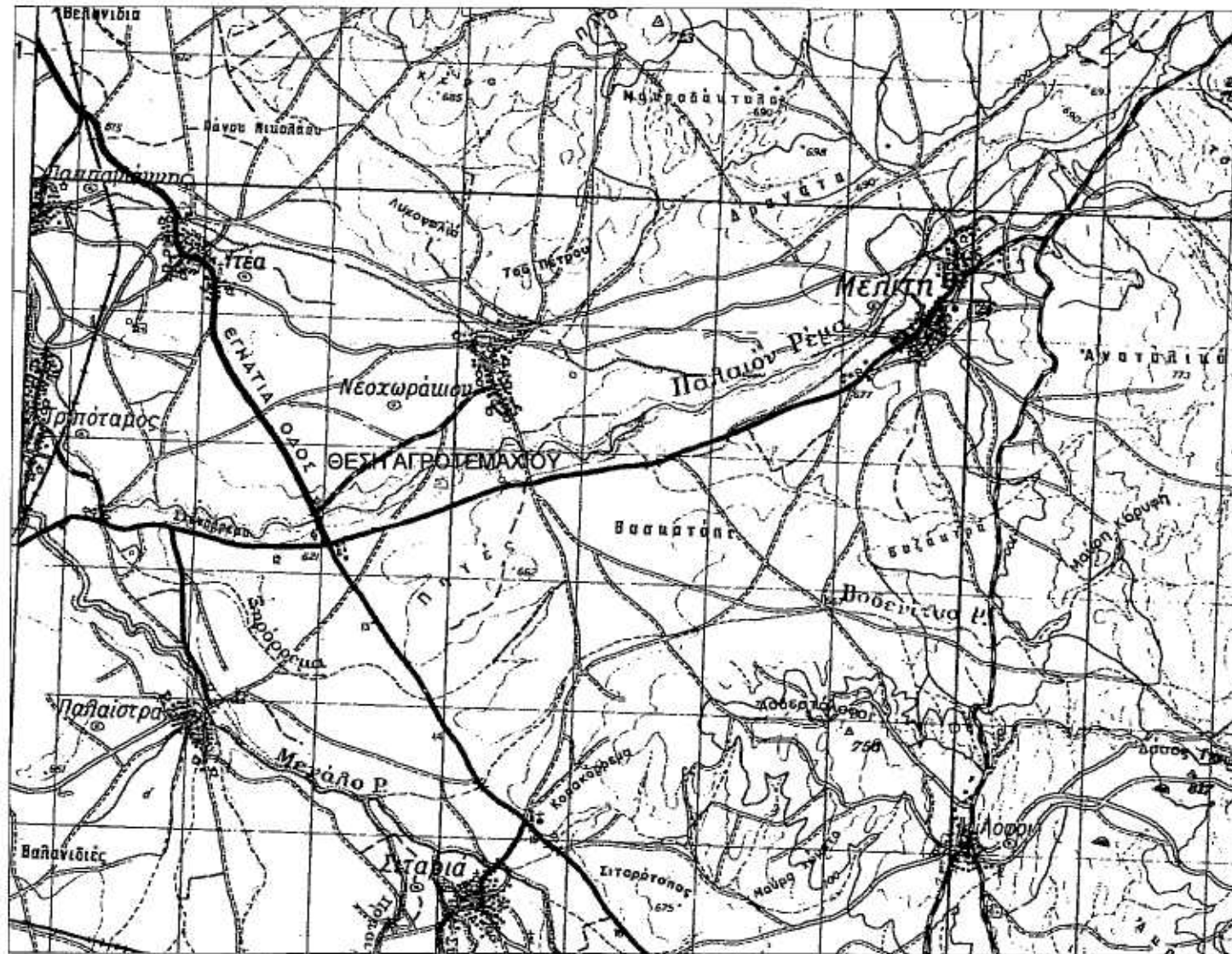

ΑΠΟΣΠΑΣΜΑ ΧΑΡΤΗ Γ.Υ.Σ. 1:50000
3263.7

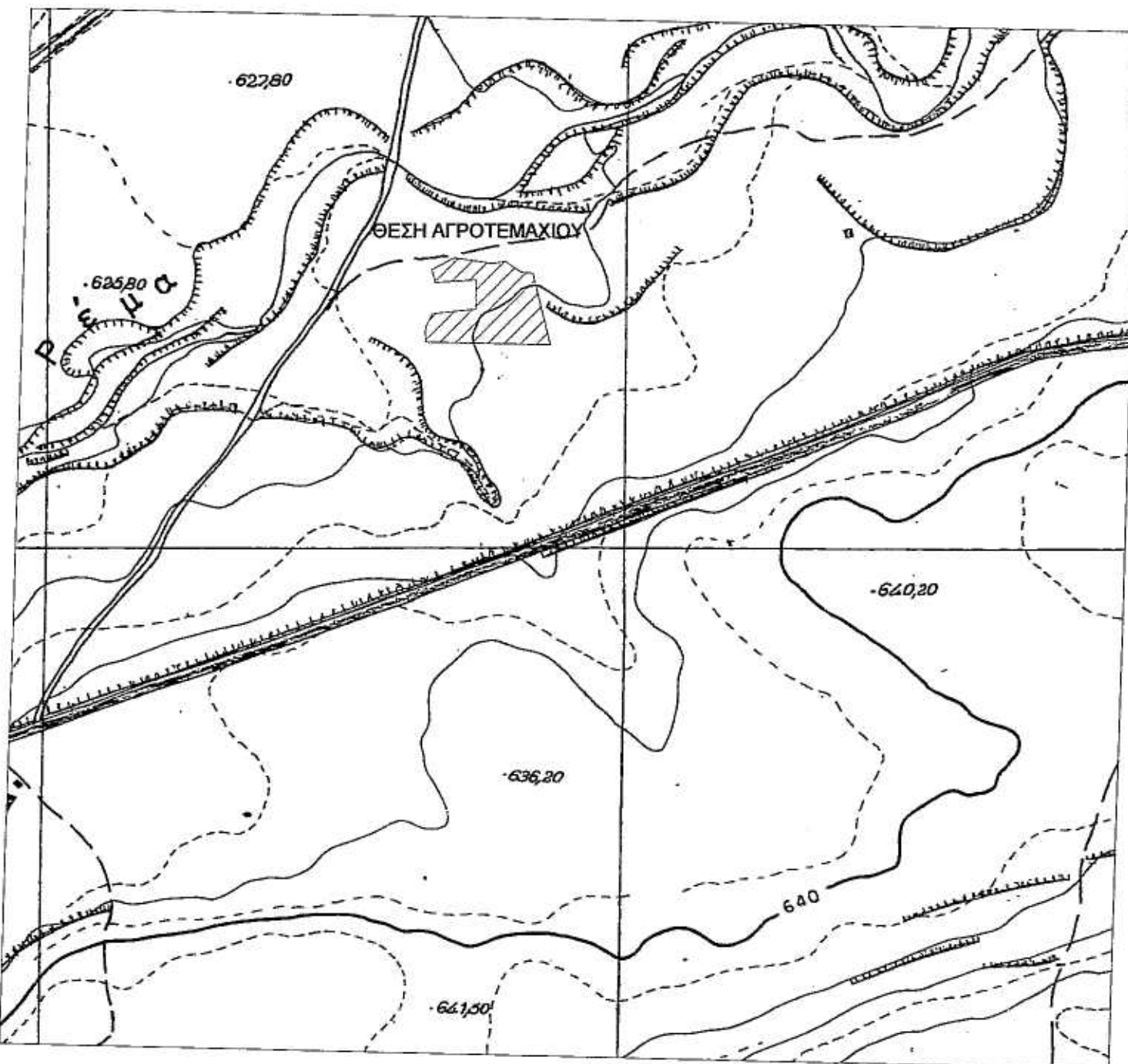

ΒΕΒΑΙΩΣΗ Ν.651/77

- Βεβαιώνεται ότι τα όρια του αγροτεμαχίου, με στοιχεία Α,Β,Γ,Δ,Ε,Α, προκύπτουν από υπόδειξη του ιδιοκτήτη και εφαρμογή των τίτλων ιδιοκτησίας.
- Βρίσκεται εκτός ορίων του οικισμού Νεοχωρακίου και είναι άρπο σύμφωνα με τις ισχύουσες πολεοδομικές διατάξεις.
- Δεν υπάγεται στις διατάξεις του Ν. 1337/83 και συνεπώς δεν οφείλει εισφορά σε γη και χρέμα.
- Δεν διέρχονται γραμμές μεταφοράς ρεύματος υψηλής τάσης σε απόσταση 20.00μ.
- Δεν διέρχεται ρέμα σε απόσταση 20.00 μ.
- Η περιοχή δεν τελεί υπό σύνταξη κτηματολογίου.
- Είναι εκτός περιοχών NATURA.

Ο Μηχανικός

ΟΡΟΙ ΔΟΜΗΣΗΣ:

Π.Δ. /24-05-85 (ΦΕΚ270Δ /31-05-85), όπως τροποποιήθηκε και ισχύει.

ΑΡΤΙΟΤΗΤΑ: Εμβαδόν 4000 τ.μ. ή κατά παρέκλιση
ΚΑΛΥΨΗ: 10% της επιφάνειας του γηπέδου ή κατά παρέκλιση
ΣΥΝΤΕΛΕΣΤΗΣ ΔΟΜΗΣΗΣ: 0.2 ή κατά παρέκλιση
ΜΕΓΙΣΤΟΣ ΑΡΙΘΜΟΣ ΟΡΟΦΩΝ: 2 ή κατά παρέκλιση
ΜΕΓΙΣΤΟ ΥΨΟΣ ΟΡΟΦΩΝ: 7.5 μ. ή κατά παρέκλιση
ΑΠΟΣΤΑΣΕΙΣ ΑΠΟ ΟΡΙΑ: 15μ ή κατά παρέκλιση

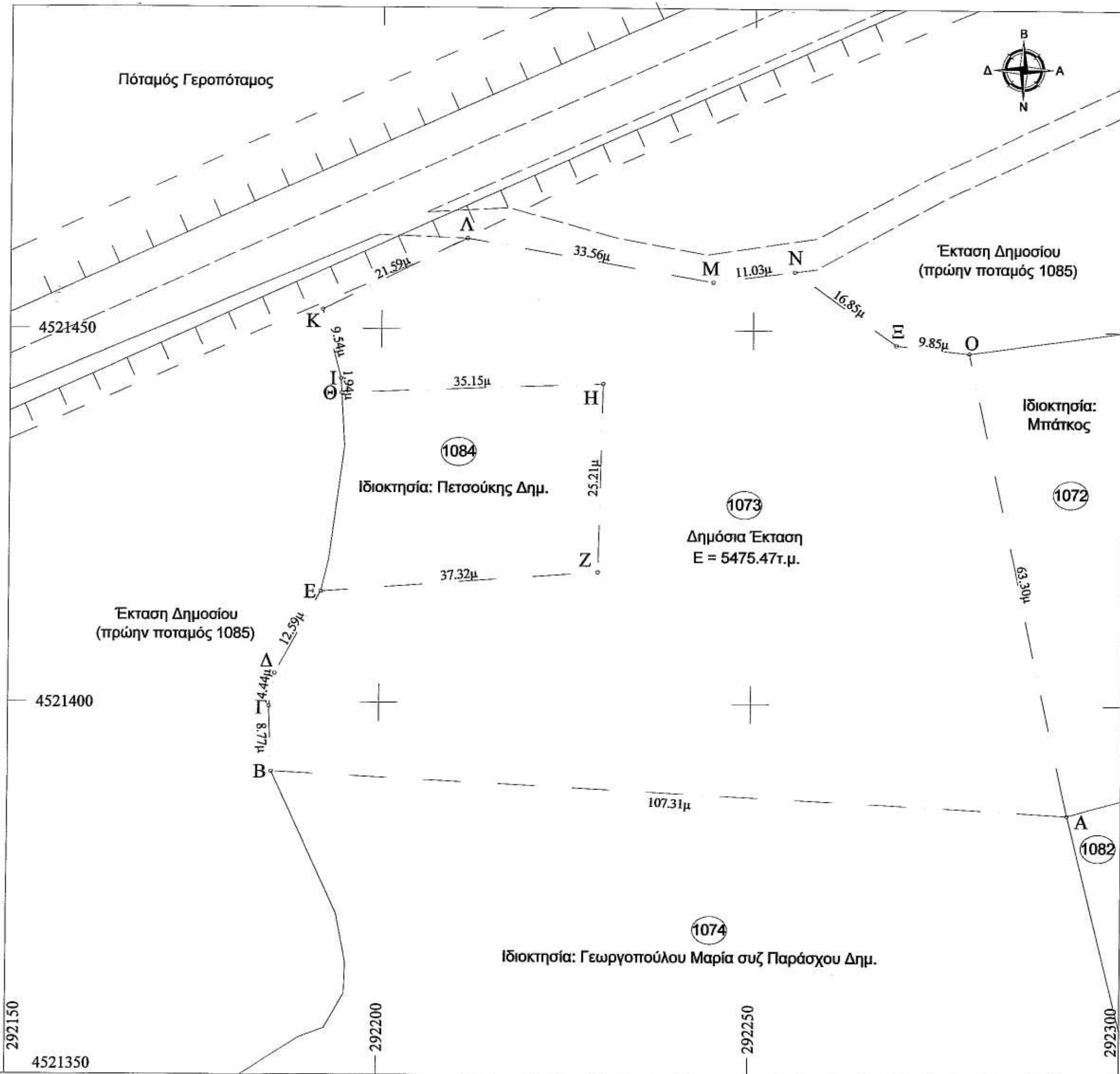

ΑΠΟΣΠΑΣΜΑ ΔΙΑΝΟΜΗΣ ΝΕΟΧΩΡΑΚΙΟΥ 1929
ΚΛΙΜΑΚΑ 1:5000

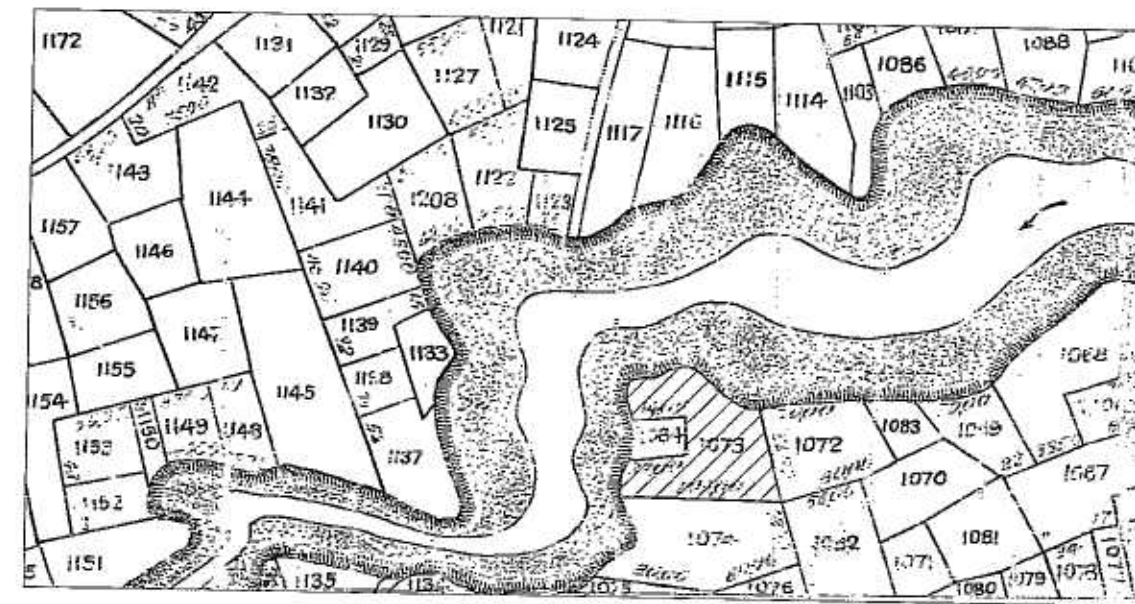

ΟΔΟΙΠΟΡΙΚΟ ΣΚΑΡΙΦΗΜΑ - ΑΕΡΟΦΩΤΟΓΡΑΦΙΑ

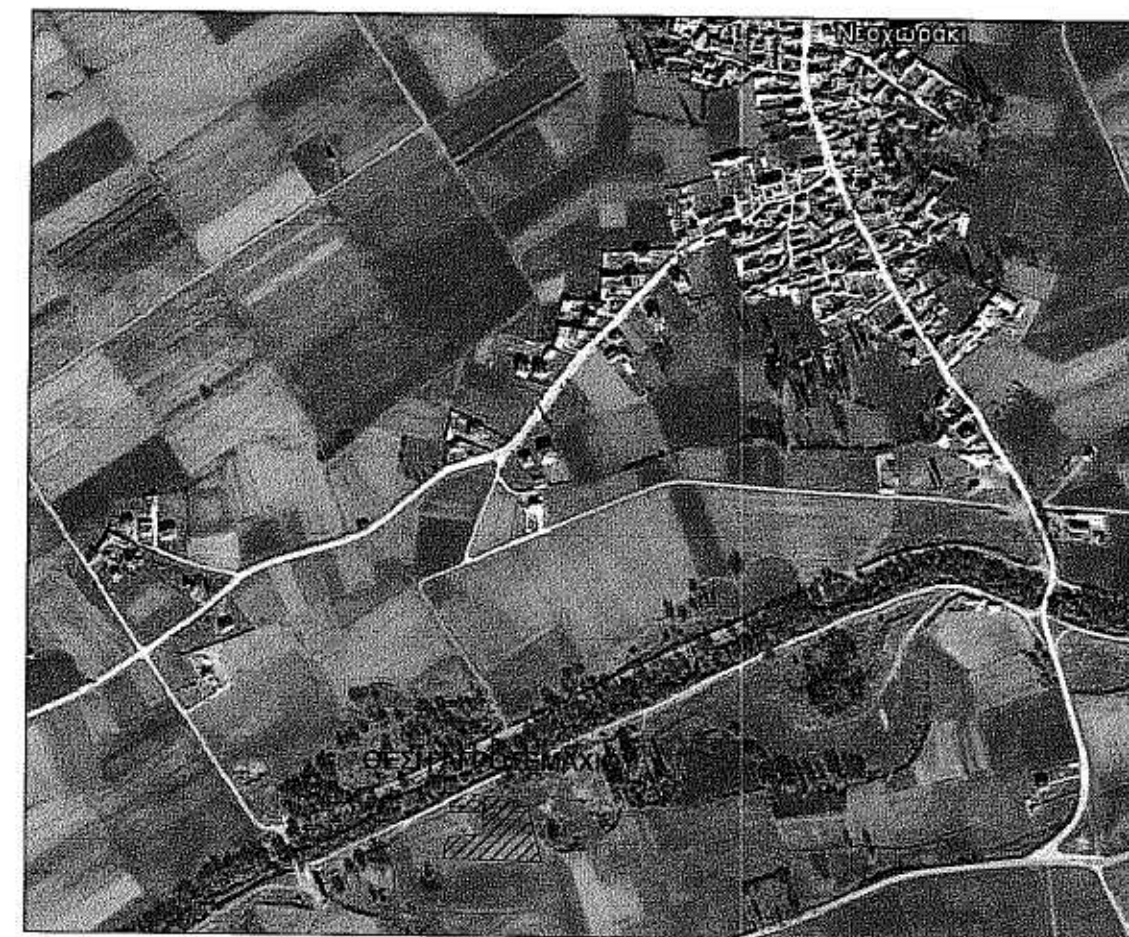

ΣΤΟΙΧΕΙΑ ΑΓΡΟΤΕΜΑΧΙΟΥ (ΑΒΓΔΕΖΗΘΙΚΑΜΝΟΣΑ)

(ΕΓΣΑ '87)

α/α	X (m)	Y (m)	S (m)
A	292292.75	4521385.27	107.31
B	292185.58	4521390.72	8.77
Γ	292185.22	4521399.48	4.44
Δ	292185.95	4521403.87	12.59
E	292192.08	4521414.86	37.32
Z	292229.30	4521417.57	25.21
H	292229.83	4521442.77	35.15
Θ	292194.71	4521441.45	1.94
I	292194.59	4521443.39	9.54
K	292192.09	4521452.60	21.59
Λ	292211.47	4521462.12	33.56
M	292244.55	4521456.43	11.03
N	292255.49	4521457.84	16.85
Ξ	292269.23	4521448.10	9.85
O	292279.03	4521447.07	63.30
A	292292.75	4521385.27	

E = 5475.47τ.μ.

(HATT (40.45,-2.15))

α/α	X (m)	Y(m)
A	5937.13	7674.17
B	5829.86	7676.51
Γ	5829.25	7685.26
Δ	5829.85	7689.66
E	5835.66	7700.83
Z	5872.78	7704.61
H	5872.58	7729.81
Θ	5837.51	7727.48
I	5837.34	7729.41
K	5834.58	7738.54
Λ	5853.67	7748.62
M	5886.89	7743.89
N	5897.78	7745.62
Ξ	5911.80	7736.27
O	5921.62	7735.53
A	5937.13	7674.17

- Οι συντεταγμένες που αναφέρονται στο τοπογραφικό διάγραμμα είναι στο Ελληνικό Γεωδατικό σύστημα Αναφοράς 1987 (Ε.Γ.Σ.Α.87)
- Η εξάρτηση από το Ε.Γ.Σ.Α. '87 πραγματοποιήθηκε κάνοντας χρήση του δικτύου URANUS της TOPCON.

ΕΡΓΟΔΟΤΗΣ:
Μάινου Βασιλική

ΕΡΓΟ:
ΑΠΟΤΥΠΩΣΗ ΔΙΑΓΡΑΦΕΝΤΟΣ ΚΛΗΡΟΤΕΜΑΧΙΟΥ 1073
ΔΙΑΝΟΜΗΣ ΝΕΟΧΩΡΑΚΙΟΥ 1929 ΠΟΥ ΠΕΡΙΗΛΘΕ ΣΤΗΝ
ΚΥΡΙΟΤΗΤΑ ΤΟΥ ΔΗΜΟΣΙΟΥ

ΘΕΣΗ:
ΘΕΣΗ
Τ.Κ. ΝΕΟΧΩΡΑΚΙΟΥ
Δ.Ε. ΜΕΛΙΤΗΣ
Δ. ΦΛΩΡΙΝΑΣ
Π.Ε. ΦΛΩΡΙΝΑΣ

ΜΕΛΕΤΗΤΕΣ:
ΙΩΑΝΝΗΣ ΣΤ. ΜΠΙΡΟΣ
Αγρονόμος & Τοπογράφος Μηχανικός

ΘΕΜΑ:
ΤΟΠΟΓΡΑΦΙΚΟ
ΔΙΑΓΡΑΜΜΑ

ΑΡ. ΣΧΕΔΙΟΥ:
T1

ΚΛΙΜΑΚΑ:
1 : 500

ΗΜΕΡΟΜΗΝΙΑ:
ΜΑΡΤΙΟΣ 2015

ΣΦΡΑΓΙΔΑ-ΥΠΟΓΡΑΦΗ:

ΙΩΑΝΝΗΣ ΣΤΕΦ. ΜΠΙΡΟΣ
ΑΓΡΟΝΟΜΟΣ ΤΟΠΟΓΡΑΦΟΣ ΜΗΧΑΝΙΚΟΣ
ΔΙΠΛ. Α.Ν.Θ. ΑΡΧ.ΤΕΕ 128489
ΜΑΚΕΔΟΝΟΜΑΧΩΝ 2-ΦΛΩΡΙΝΑ ΚΙΝ. 6976172360
ΑΦΜ 129096090 - ΔΟΥ ΦΛΩΡΙΝΑΣ

ΘΕΩΡΗΣΗ ΥΠΗΡΕΣΙΑΣ:
Ο ΓΕΝΕΡΑΛΙΑΣ ΤΟΥ ΑΥΤΟΪΟΥ
ΤΡΟΤΗΚΑΡΔΙΝΗ
ΔΙΑΣΤΡΟΦΗ
ΠΕΡΙΕΧΟΜΕΝΟ
ΘΕΩΡΗΘΗΚΕ
στον αριθμό 14664/1296
στον αριθμό 04/2015
ΔΑΝΤΗΣ ΔΑΣΚΩΝ Ο.Ο.