

3911800
3911780
3911760
3911740
3911720

ΙΔΙΟΚΤΗΣΙΑ
ΚΛΥΜΩΝ ΕΛΕΥΘΕΡΙΟΥ ΤΡΙΑΝΤΑΦΥΛΛΟΥ

ΙΔΙΟΚΤΗΣΙΑ
ΠΑΝΤΕΛΗ ΣΑΚΕΛΑΡΙΔΗ ΙΕΡΕΩΣ



ΠΙΝΑΚΑΣ ΣΥΝΤΕΤΑΓΜΕΝΩΝ
ΣΥΣΤΗΜΑ ΣΥΝ/ΝΩΝ: ΕΓΣΑ '87

Εμβαδομετρησή ιδιοκτησίας με τη βοήθεια των ορθογωνικών συντεταγμένων των κορυφών της.

α/α	X	Y	Αποστάσεις
1	550483.33	3911796.29	---
2	550482.21	3911794.13	1 - 2: 2.44
3	550481.64	3911791.85	2 - 3: 2.35
4	550480.90	3911789.14	3 - 4: 2.81
5	550480.57	3911784.32	4 - 5: 4.83
6	550480.54	3911778.66	5 - 6: 5.66
7	550480.10	3911774.77	6 - 7: 3.92
8	550479.77	3911772.69	7 - 8: 2.10
9	550479.44	3911770.60	8 - 9: 2.11
10	550477.98	3911767.09	9 - 10: 3.81
11	550477.08	3911763.37	10 - 11: 3.82
12	550475.75	3911755.45	11 - 12: 8.03
13	550474.83	3911747.85	12 - 13: 7.66
14	550474.27	3911742.65	13 - 14: 5.23
15	550473.67	3911737.80	14 - 15: 4.88
16	550473.22	3911734.23	15 - 16: 3.60
17	550472.44	3911730.60	16 - 17: 3.71
18	550471.63	3911726.93	17 - 18: 3.75
19	550470.19	3911721.07	18 - 19: 6.04
20	550468.30	3911718.36	19 - 20: 3.30
21	550465.07	3911718.01	20 - 21: 3.25
22	550459.70	3911723.34	21 - 22: 7.57
23	550455.06	3911728.10	22 - 23: 6.64
24	550453.27	3911729.96	23 - 24: 2.58
25	550454.45	3911736.92	24 - 25: 7.07
26	550455.20	3911745.02	25 - 26: 8.13
27	550455.62	3911756.47	26 - 27: 11.45
28	550455.71	3911762.13	27 - 28: 5.67
29	550457.84	3911777.25	28 - 29: 15.27
30	550462.07	3911793.88	29 - 30: 17.15
31	550462.97	3911798.76	30 - 31: 4.96
32	550463.41	3911800.69	31 - 32: 1.98
33	550464.75	3911802.96	32 - 33: 2.63
34	550466.27	3911801.59	33 - 34: 2.04
35	550467.28	3911801.22	34 - 35: 1.08
36	550480.46	3911797.14	35 - 36: 13.80
1	550483.33	3911796.29	36 - 1: 2.99

$E = 1/2 \sum (X_i + X_{i+1})(Y_i - Y_{i+1})$
 $E = 1564.55 \mu^2$

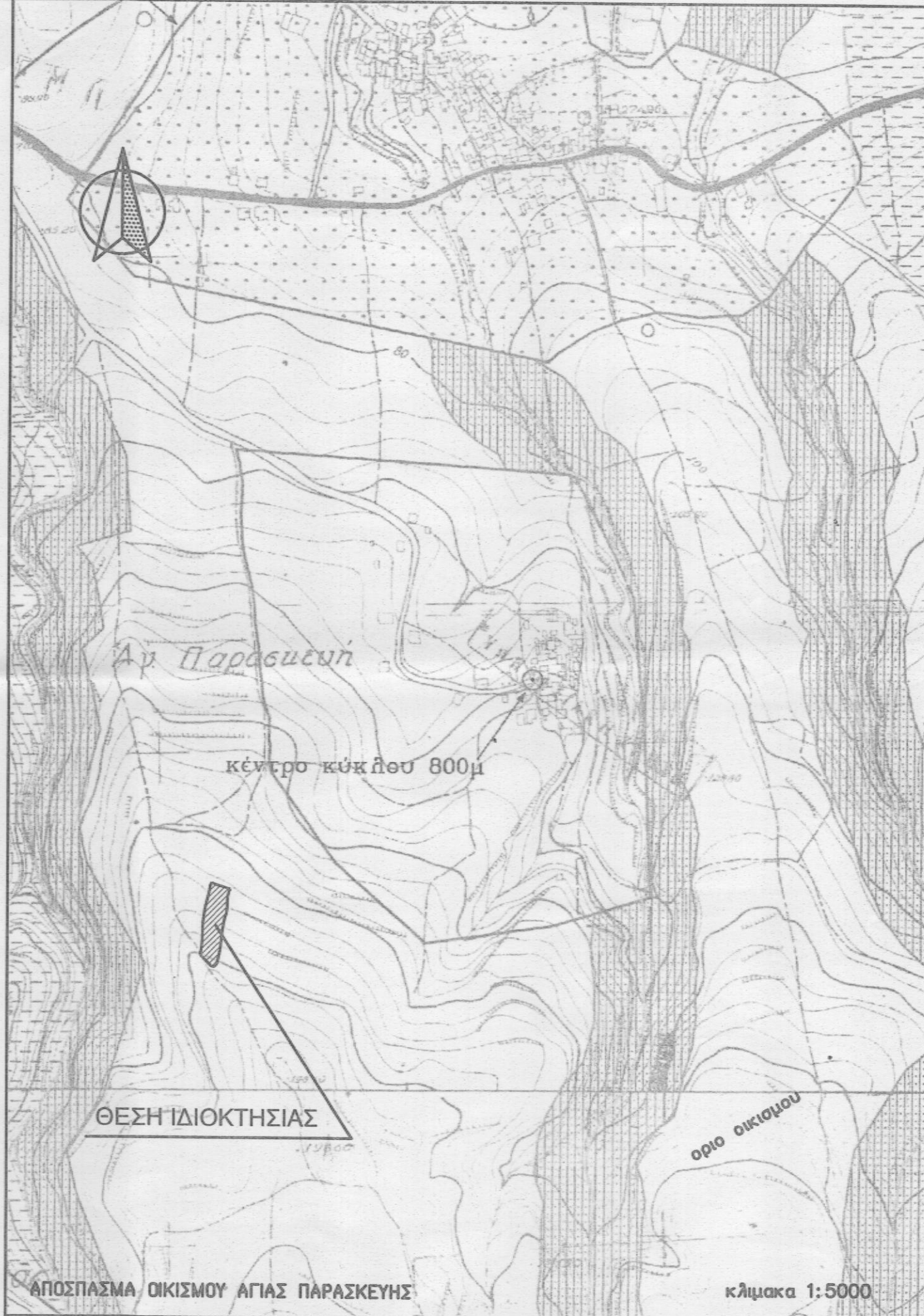

Ο οικισμός Αγίας Παρασκευής καθορίστηκε με την υπ. αρ.Τ.Π.1530/20-3-1986 (ΦΕΚ 419/Δ/30-4-86) απόφαση Νομαρχη και τροποποιήθηκε ως προς τα ορια με την Τ.Π. 1858/6-4-87 η οποία επαναδημοσιεύθηκε στο ΦΕΚ 258/ΑΑΠ/3-6-2009 σύμφωνα το Ν.3756/2009 (ΦΕΚ 53/Α/2009) διότι η αρχική δημοσίευση στο υπ' αριθμ. ΦΕΚ 421/Δ/15.5.1987 δεν περιλάμβανε τα σχετικά διαγράμματα

ΤΕΧΝΙΚΟ ΓΡΑΦΕΙΟ ΜΕΛΕΤΩΝ ΚΩΝ/ΝΟΥ ΑΓΓΕΛΗ-ΝΕΚΤΑΡΙΟΥ ΔΑΣΚΑΛΑΚΗ
Σ. ΒΛΑΣΤΟΥ 26 ΡΕΘΥΜΝΟ ΤΗΛ 28310-54786

ΘΕΜΑ : ΤΟΠΟΓΡΑΦΙΚΟ ΔΙΑΓΡΑΜΜΑ Ο ΕΠΕΡΓΗΣΙΑΣ ΤΗΝ ΑΥΤΟΨΙΑ

ΙΔΙΟΚΤΗΤΗΣ: ΝΕΚΤΑΡΙΟΣ ΠΑΝΑΡΕΤΑΚΗΣ ΚΑΤΑ 50% ΝΙΚΟΛΑΟΣ ΒΟΥΤΥΡΑΚΗΣ ΔΑΣΟΛΟΓΟΣ
ΜΑΡΙΑ ΠΑΝΑΡΕΤΑΚΗ ΚΑΤΑ 50%

ΘΕΣΗ : "ΟΜΕΡ ΑΓΑΔΕΝΑ" - ΕΝΤΟΣ ΟΙΚΙΣΜΟΥ ΑΓΙΑΣ ΠΑΡΑΣΚΕΥΗΣ - Δ. ΡΕΘΥΜΝΟΥ

Εμβαδόν ιδιοκτησίας με στοιχεία (1,2,3,...,35,36,1) = 1564,55μ2 όπως προκύπτει από τον πίνακα συν/νων
Η ιδιοκτησία βρίσκεται στην θέση "ΟΜΕΡ ΑΓΑΔΕΝΑ" εντός των ορίων του οικισμού Αγία Παρασκευής της τοπικής κοινότητας Άδελε, της Δημοτικής Ενότητας Αρκαδίου, του Δήμου Ρεθύμνου.
Η εν λόγω ιδιοκτησία είναι αρτια και οικοδομησιμη.

ΠΡΟΣΗΡΗΤΗΜΕΝΟ 1631 στο έγγραφο μας
Ρεθύμνο 2-4-2013
Η Δ. Τρία Δασών Ρεθύμνου
ΟΡΟΙ ΔΟΜΗΣΗΣ Πλ 24.4.85/ΦΕΚ 181Δ'
Αρτιότητα κατά κανονα: 1000μ2/15μ
Μεγιστη δόμηση για κατοικία: 400 μ2
Μεγιστη κάλυψη 60%
Μεγιστο υψος 7.50 μ
Πλ. αποστάσεις: όπου αφηνονται να είναι τουλ. 2.5 μ

Τα ορια, ιδιοκτησιακο καθεστως, ονοματα γειτονων κλπ υποδειχτηκαν επι τοπου με ακριβεια και αποκλειστικη ευθυνη του ιδιοκτητη. Το παρον συνταχτηκε συμφωνα με το αρθρο 5 του Ν. 651/77.

ΜΕΛΕΤΗΤΗΣ:

ΗΜ/ΝΙΑ : ΙΟΥΝΙΟΣ 2013 ΚΑΙΜΑΚΑ: 1: 200

ΚΩΝΣΤΑΝΤΙΝΟΣ ΣΤΕΦ. ΑΓΓΕΛΗΣ
ΔΠΛ. ΑΓΡΟΝΟΜΩΝ ΤΟΠΟΓΡΑΦΩΝ ΜΗΧΑΝΙΚΩΣ
ΕΘΝΙΚΟΥ ΜΕΤΕΩΡΕΙΟΥ ΠΟΛΥΤΕΧΝΕΙΟΥ
ΜΕΛΟΣ ΤΕΕ Α.Μ. 2885 ΜΕΛΕΤΗΤΗΣ κ. 10 & 16
Σ. ΒΛΑΣΤΟΥ 26 / Η.Λ. Γουαδουπάκι ΡΕΘΥΜΝΟ
ΤΗΛ. 28310 54786 E-mail: kaggelis@teemail.gr
Α.Φ.Μ. 028325340 ΔΟΥ ΡΕΘΥΜΝΟΥ