



ΥΠΟΜΗΜΑ
Το Γεωδαιτικό Σύστημα Αναφοράς της Αποτύπωσης είναι το "ΕΛΛΗΝΙΚΟ ΓΕΩΔΑΙΤΙΚΟ ΣΥΣΤΗΜΑ ΑΝΑΦΟΡΑΣ 1987" (ΕΓΣΑ - 87) με ελασμοειδείς Αναφορές CRS 80, του οποίου τα στοιχεία είναι: α=6378137,000 - 1/ f=298,257,222,101
Το θεμελιώδες σημείο αναφοράς είναι το κεντρικό βάθος του Δορυφορικού Σταθμού Λιανισίου με συντετακτικές συν/νες φ=39 μοίρες 04' 33" - 8107 και λ=23 μοίρες 55' 51" - 0095 και υψόμετρο Γεωειδούς 7,00 μέτρα.

ΑΠΟΤΥΠΩΣΗ ΓΗΠΕΔΟΥ ΥΠΟ ΤΑ ΣΤΟΙΧΕΙΑ Α-Β-Γ-Δ-Α
Δ.Δ. ΑΙΓΑΝΗΣ - Δ. ΤΕΜΠΩΝ - Ν. ΛΑΡΙΣΣΑΣ

ΟΦΙΟ ΔΟΜΗΣΗΣ ΕΚΤΟΣ ΣΧΕΔΙΟΥ ΠΕΡΙΟΧΗ (ΦΕΚ 270/Α/24-5-85) ΚΑΙ Ν. 3212/03- ΦΕΚ 308Α/ 31.12.2003. ΑΡΤΙΟΤΗΤΑ κατά κανόνα : 1 για πρόσωπο σε κανονικό δρόμο
- Εμβαδόν=4000 τμ - Πρόσωπο=25,00 μ
2 για πρόσωπο σε Διεθνείς, Εθνικές, Επαγγελματικές, Δημοτικές και Κοινοτικές οδούς ως και σε εκατοστάμηνα τμήματα τους και σε διαδρομολογικές γραμμές
- Εμβαδόν=4000 τμ - Πρόσωπο=45,00 μ

ΑΡΤΙΟΤΗΤΑ κατά παράκληση: 1 για τις πρόσωπο σε δρόμο (Προς 31.12.2003)
Εμβαδόν=4000 τμ
2 για πρόσωπο σε Διεθνείς, Εθνικές, Επαγγελματικές, Δημοτικές και Κοινοτικές οδούς ως και σε εκατοστάμηνα τμήματα τους και σε διαδρομολογικές γραμμές
Εμβαδόν=2000 τμ - Πρόσωπο =25,00μ-Βάθος=40,00 μ (Προς 17.10.1978)
Εμβαδόν=1200 τμ - Πρόσωπο =20,00μ-Βάθος=35,00 μ (Προς 12.09.1964)
Εμβαδόν=750 τμ - Πρόσωπο =10,00μ-Βάθος=15,00 μ (Προς 12.11.1962)
Εντός της ζώνης πόλεων και οικισμών και από 24.04.1977
Εμβαδόν=2000 τμ

Σ.Δ.=0,20
Κλίση=0,10
Υψος κτιρίου: 7,5 (2 όροφοι)

Α/Α	X	Y	ΠΛΕΥΡΕΣ
A	386910,38	4424492,83	64,17
B	386849,54	4424513,22	203,52
Γ	386804,51	4424709,18	49,40
Δ	386844,95	4424680,80	191,12

ΔΗΛΩΣΗ ΜΗΧΑΝΙΚΟΥ

Η ιδιοκτησία υπό τα στοιχεία Α-Β-Γ-Δ-Α
• έχει εμβαδόν ίσο με 10766τ.μ.
• τα όρια της ιδιοκτησίας έχουν αποδοθεί βάσει του τοπογραφικού διαγράμματος(23/10/1986) του Πολιτικού Μηχανικού Στέφανου Τσοτσόπουλου, το οποίο εγκαινιάστηκε στο συμβόλαιο αγοραπωλησίας 3506/1980 της Συμβολαιογράφου Αφροδίτης ΕΛΕΥΘΕΡΙΑΣ ΟΜΟΡΩΤΟΥ-ΚΑΙΤΣΕΛΑΧΗ
• βρίσκεται στην τοποθεσία Καστρι - Λουτρού Μουσουλώνων
• και εντός αυτής έχουν κατασκευαστεί κτίρια των οποίων οι ιδιοκτήτες αναγράφονται παρακάτω.

1. Βάλδος Αθανάσιος
2. Κωνστίνος Δημήτριος
3. Κωνστίνος Αντώνιος
4. Μάγκας Ιωάννης
5. Τσίνας Μόδιμος
6. Μπέκος Νίκ. Ντρίβας
7. Γιαννοπούλου Ανδρονίκη
8. Ψωφός Άντς
9. Γκαλιτσής Δημήτριος
10. Χριστοφορίδης Άντς

Επί της συγκεκριμένης ιδιοκτησίας εκάστησαν, μετρήσαν οι : Δημήτριος Ντρίβας, Βασίλειος Ντρίβας, Βασίλειος Ντρίβας και Ελένη Ντρίβας

Το τμήμα Κ1-Κ2-Κ3-...-Κ7-Κ8-Κ1
• αποτελεί ένα μέρη του τμήματος Α-Β-Γ-Δ-Α.
• έχει εμβαδόν ίσο με 772,05τ.μ. σύμφωνα με το συμβόλαιο 201/2008 της συμβολαιογράφου Τριφυλίκης ΘΕΩΜΑ ΟΙΚΟΝΟΜΟΥ και του τοπογραφικού που επισυνάπτεται σε αυτό
• και στοιχεία αυτού φαίνονται στον κάτωθι πίνακα

ΣΥΝΝΕΣ ΚΟΡΥΦΩΝ ΓΗΠΕΔΟΥ (ΕΓΣΑ 87)

A/A	X	Y
K1	386899,15	4424593,09
K2	386913,94	4424580,05
K3	386938,18	4424609,32
K4	386922,83	4424623,27
K5	386915,24	4424613,61
K6	386913,76	4424611,75
K7	386907,30	4424603,60
K8	386905,99	4424601,78
K1	386899,15	4424593,09

Ο ΔΗΛΩΣ ΜΗΧΑΝΙΚΟΣ

(Signature)

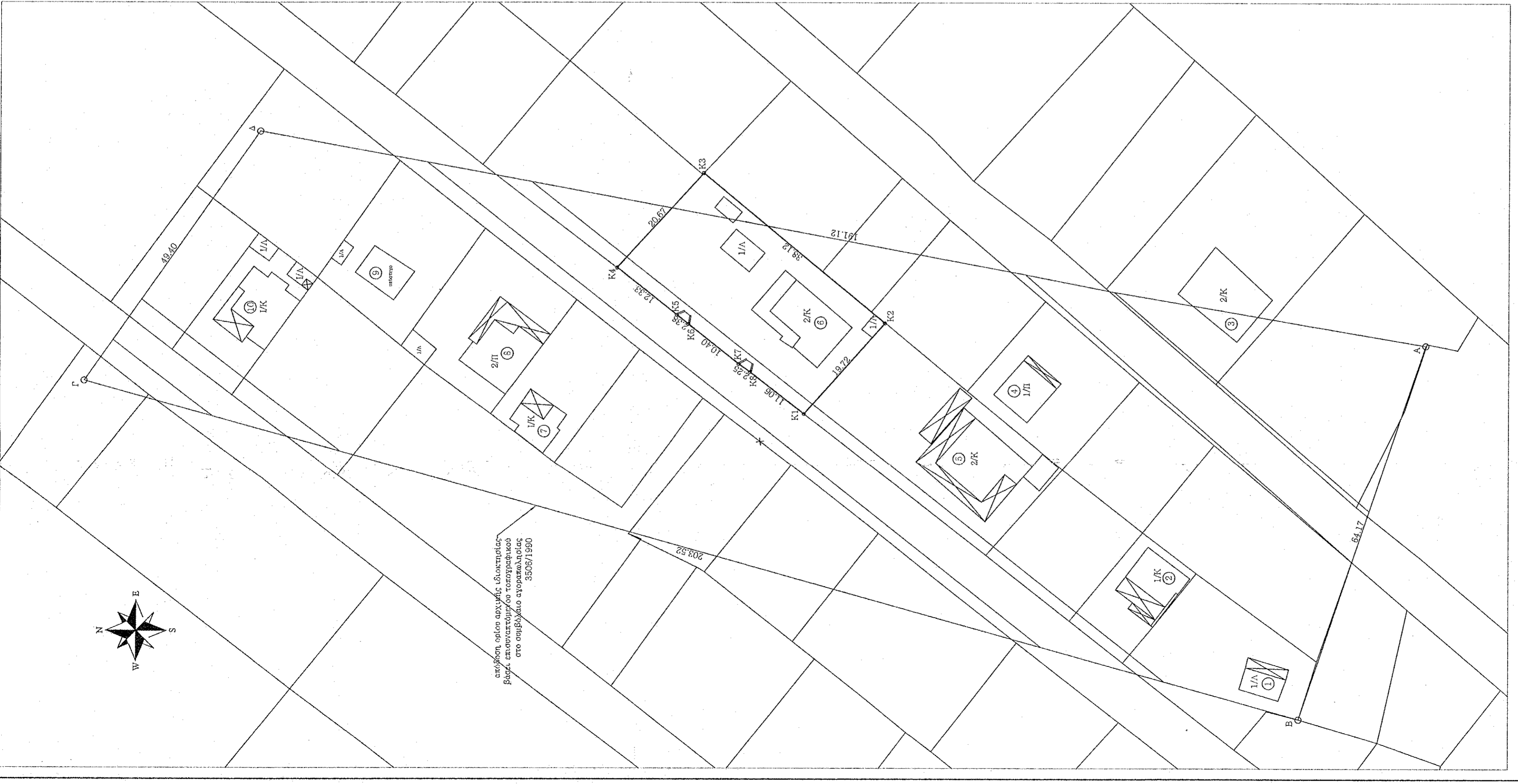

Το τμήμα τοπογραφικό 23/10/1986
φ.κ. 1688/5389/85-Δ-15
Αίτηση 15.7.2015

(Signature)
Δ.Δ. ΑΙΓΑΝΗΣ - Δ. ΤΕΜΠΩΝ - Ν. ΛΑΡΙΣΣΑΣ

εργολάβος : **ΝΤΟΒΑΣ ΔΗΜΗΤΡΙΟΣ**

έργο : **Τοπογραφικό Διάγραμμα.**

τοποθεσία : **ΠΕΡΙΟΧΗ "ΚΑΣΤΡΙ - ΛΟΥΤΡΟ"-Δ.Δ. ΑΙΓΑΝΗΣ-Δ. ΤΕΜΠΩΝ-Ν.ΛΑΡΙΣΣΑΣ**

μελετητής : **ΜΟΚΑΣ ΑΓΓΕΛΟΣ**
(ΑΓΡΟΝΟΜΟΣ ΤΟΠΟΓΡΑΦΟΣ ΜΗΧΑΝΙΚΟΣ)

θέμα σχεδίου : αριθμός σχεδίου : **Τ-1**

κλίμακας : 1:500 κωδικός μελέτης :

υπογραφή : *(Signature)* αριθμός : **ΝΟΕΜΒΡΙΟΣ 2014**

σημειώσεις : **ΑΓΓΕΛΟΣ ΚΩΝ ΜΟΚ**
ΑΓΡΟΝΟΜΟΣ ΤΟΠΟΓΡΑΦΟΣ ΜΗΧ.
ΕΘΝΙΚΟΤ. ΜΕΤΡΗΣΕΩΝ ΠΡΟΝΤΕΡ.
ΜΕΛΟΣ Σ.Ε.Π. ΑΓΡΟΝ. ΜΗΤΡ.
ΠΤΑΡΕΙΑ Σ.Ε.Π. ΑΓΡΟΝ. ΜΗΤΡ. 6872
Α.Φ.Μ. 1372408007