

Έκταση κτηρήσεων ανακατασκευής σύμφωνα με την υπ' αριθμ. 4089/30-8-2007 απόφ. Γ.Γ.Π.Σ.Ε. απόφ. Γ.Γ.Π.Σ.Ε. (ΦΕΚ 436/12-9-2007/Τεύχ. Δ)

ΥΠΟΜΝΗΜΑ

Εκταση εμβαδού 49.667,99 τ.μ. οριζόμενη με στοιχεία περιμέτρου 1-2-3-4-5-6-ΑΝ1-ΑΝ2-ΑΝ3-ΑΝ4-8-9-10-11-1 η οποία συμπεριλαμβάνεται στην κτηρηγμένη με την υπ' αριθμ. 4089/30-8-2007 απόφ. Γ.Γ.Π.Σ.Ε. (ΦΕΚ 436/12-9-2007/Τεύχ. Δ) αναδασωτέα έκταση.

Κορυφή	X	Y
1	462228.68	4224095.56
2	462307.00	4224155.60
3	462392.74	4224147.08
4	462431.84	4224127.77
5	462449.53	4224103.23
6	462534.35	4224062.01
ΑΝ1	462556.83	4223981.64
ΑΝ2	462530.55	4223965.22
ΑΝ3	462534.14	4223899.44
ΑΝ4	462526.65	4223895.09
8	462437.08	4223880.83
9	462397.82	4223961.51
10	462346.15	4223995.04
11	462266.49	4224032.82

Εκταση εμβαδού 2.763,06 τ.μ. οριζόμενη με στοιχεία περιμέτρου ΑΝ1-ΑΝ2-ΑΝ3-ΑΝ4-7-ΑΝ1 ως δάσος κατά την έννοια των διατάξεων της παραγράφου 1 του άρθρου 3 του Ν. 998/79 όπως αυτή αντικαταστάθηκε με την παρ. 1 του άρθρου 1 του Ν. 3208/03 (ΦΕΚ 303/2003 Τεύχος Α)

Κορυφή	X	Y
1	460801.35	4223685.54
ΑΝ1	460882.47	4223660.17
ΑΝ2	460853.82	4223613.60
ΑΝ3	460843.05	4223456.93
ΑΝ4	460871.25	4223396.41

Η Συντάκτρια
Μαρίνου Μαργαρίτα
Δασολόγος

ΣΥΝΤΕΤΑΓΜΕΝΕΣ ΓΗΠΕΔΟΥ ΣΕ ΣΥΣΤΗΜΑ ΕΓΣΑ 87			ΣΥΝΤΕΤΑΓΜΕΝΕΣ ΓΗΠΕΔΟΥ ΣΕ ΣΥΣΤΗΜΑ WGS84					
A/A	X	Y	φ	λ	ε	κ	τ	μ
1	462228.7	4224096	38	9	59.63	23	34	13.85
2	462307	4224156	38	10	1.59	23	34	17.06
3	462392.7	4224147	38	10	1.33	23	34	20.58
4	462431.8	4224128	38	10	0.70	23	34	22.19
5	462449.5	4224103	38	9	59.91	23	34	22.93
6	462534.4	4224062	38	9	58.59	23	34	26.42
7	462578.7	4223903	38	9	53.45	23	34	28.27
8	462437.1	4223881	38	9	52.69	23	34	22.46
9	462397.8	4223962	38	9	55.31	23	34	20.83
10	462346.2	4223995	38	9	56.39	23	34	18.70
11	462266.5	4224033	38	9	57.60	23	34	15.42

ΕΜΒΑΔΟΝ 1,2.....11 = 52.431,05 μ²

ΣΥΝΤΕΤΑΓΜΕΝΕΣ ΑΝΕΜΟΓΕΝΗΤΡΙΩΝ ΣΕ ΣΥΣΤΗΜΑ ΕΓΣΑ 87				ΣΥΝΤΕΤΑΓΜΕΝΕΣ ΑΝΕΜΟΓΕΝΗΤΡΙΩΝ ΣΕ ΣΥΣΤΗΜΑ WGS84 φ.λ.					
A/A	X	Y	Z	φ	λ	ε	κ		
A/Γ 1	462338	4224078	745	38	9	59.08	23	34	18.35
A/Γ 2	462475	4223978	745	38	9	55.85	23	34	24.00

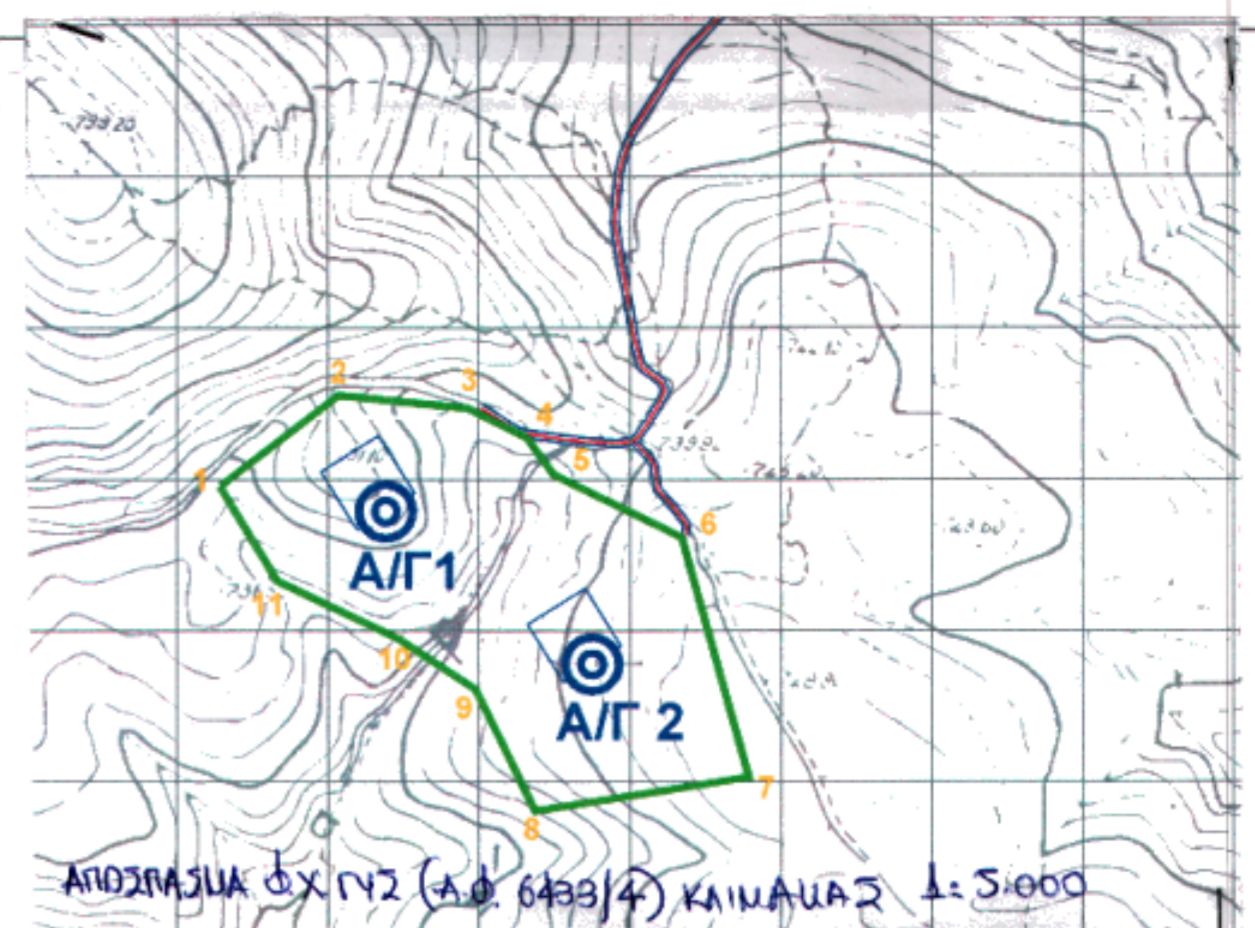

ΥΠΟΜΝΗΜΑ

■ Α/Γ 1
■ Α/Γ 2
▭ Ορια γηπέδου Αιολικού πάρκου
— Υφιστάμενη δασική οδός πρόσβασης

ΔΙΟΚΤΗΤΗΣ ΤΟΥ ΕΡΓΟΥ:
ΣΤΕΦΑΝΕΡ ΕΝΕΡΓΕΙΑΚΗ ΑΝΩΝΥΜΗ ΕΤΑΙΡΕΙΑ Α.Ε.
ΚΑΡΑΓΙΩΡΓΗ ΣΕΡΒΙΑΣ 12-14
ΑΘΗΝΑ Τ.Κ. 10562

ΤΙΤΛΟΣ ΜΕΛΕΤΗΣ:
**"ΑΙΟΛΙΚΟ ΠΑΡΚΟ ΙΣΧΥΟΣ 1.6 ΜW ΣΤΗ ΘΕΣΗ "ΞΗΡΟΡΕΜΑ"
Τ.Κ. ΣΤΕΦΑΝΗΣ Δ.Ε. ΔΕΡΒΕΝΟΧΩΡΙΩΝ ΔΗΜΟΥ ΤΑΝΑΓΡΑΣ
ΠΕΡΙΦΕΡΕΙΑΚΗΣ ΕΝΟΤΗΤΑΣ ΒΟΙΩΤΙΑΣ ΠΕΡΙΦΕΡΕΙΑΣ
ΣΤΕΡΕΑΣ ΕΛΛΑΔΑΣ**

ΑΠΟΣΠΑΣΜΑ ΤΟΠΟΓΡΑΦΙΚΟΥ ΔΙΑΓΡΑΜΜΑΤΟΣ Γ.Υ.Σ. ΚΛΙΜΑΚΑΣ 1:5.000 ΦΥΛΛΟ: 6433/3

ΤΙΤΛΟΣ ΣΧΕΔΙΟΥ:
ΓΕΝΙΚΗ ΟΡΙΖΟΝΤΙΟΓΡΑΦΙΑ ΕΡΓΟΥ

ΚΛΙΜΑΚΑ 1:2.000

ΗΜΕΡΟΜΗΝΙΑ
ΝΟΕΜΒΡΙΟΣ 2014

ΑΡ. ΣΧΕΔΙΟΥ
ΣΧ. 0.1

ΥΠΕΥΘΥΝΟΙ ΣΥΝΤΑΞΗΣ ΜΕΛΕΤΗΣ

ΥΠΟΓΡΑΦΗ

ΤΣΙΑΡΧΗΣ ΔΗΜ. ΑΡΒΑΝΙΤΗΣ
ΔΑΣΟΛΟΓΟΣ - ΠΕΡΙΒΛΟΓΟΣ
ΚΑΙ ΜΕΛΕΤΩΝ 24 & 27 / ΤΑΧ. ΔΙΑΧΕΙΡΗΣΗ
Α.Μ. 21748 Υ.Π.Ε. Χ.Ω.Δ. Α.Ε.
ΚΟΥΡΤΙΩΝ 43 - ΧΑΛΚΙΔΑ Τ.Κ. 34100
ΤΗΛ. 222107429 - 29719 - ΚΙΝ. ΤΗΛ. 6972999999
Α.Φ.Μ. 13589720 Δ.Ο.Υ. ΧΑΛΚΙΔΑΣ

ΧΡΗΣΤΟΣ ΑΡ. ΠΕΤΡΟΠΟΥΛΟΣ
ΓΕΩΛΟΓΟΣ-ΠΕΡΙΒΑΛΛΟΝΤΟΛΟΓΟΣ
ΑΡ. ΠΤΥΧΙΟΥ Γ.Ε.Μ. 15486
ΛΥΚΟΦΡΩΝΟΣ 6 - ΧΑΛΚΙΔΑ
ΤΗΛ. 222107429 - ΚΙΝ. ΤΗΛ. 6972999999

ΘΕΩΡΗΘΗΚΕ: ΕΓΚΡΙΘΗΚΕ:

6-4-2015