

ΤΕΧΝΙΚΟ ΓΡΑΦΕΙΟ
ΠΑΝΑΓΙΩΤΗΣ Α. ΑΡΓΥΡΕΛΛΗΣ
ΑΠΛ. ΠΟΛΙΤΙΚΟΣ ΜΗΧΑΝΙΚΟΣ
Ε. ΒΟΣΤΑΝΗ 15Α ΜΥΤΙΛΗΝΗΣ
Τηλ. 22510-28815 Κω. 6932792727

ΘΕΩΡΗΘΗΚΕ
 και εγκρίθηκε η μελέτη Χωρομετρική με
 αρ. πρωτ... 23276/06-04-13...
 Για το υπόψη αντικείμενο υπέρβασε τους δε έφειται
 καμία ειδική για εκκίνηση από τριτοκ. ή άλλη απότ.
 εμπρόσθια του δικαιώματος. Η παρούσα μελέτη και η
 χωρομετρική μελέτη με αρ. πρωτ... 23276/06-04-13...
 ΑΠΟΤΥΠΩΣΗ ΟΙΚΟΠΕΛΟΥ

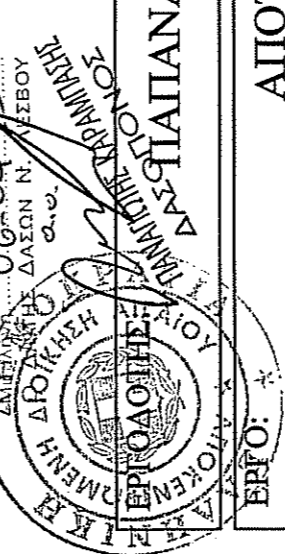

ΠΑΝΑΓΙΩΤΗΣ Α. ΑΡΓΥΡΕΛΛΗΣ ΠΟΛΙΤΙΚΟΣ ΜΗΧΑΝΙΚΟΣ Δ.Π.Θ.	
ΤΟΠΟΘΕΣΙΑ:	ΚΑΜΑΡΑ ΛΙΣΒΟΡΙΟΥ
ΜΕΛΕΤΗΤΗΣ:	ΠΑΝΑΓΙΩΤΗΣ ΑΡΓΥΡΕΛΛΗΣ
ΘΕΜΑ ΣΧΕΔΙΟΥ:	ΤΟΠΟΓΡΑΦΙΚΟ ΔΙΑΓΡΑΜΜΑ
ΗΜΕΡΟΜΗΝΙΑ:	2013/2017
ΚΑΙΜΑΚΑ:	1/500
ΣΦΡΑΓΙΔΑ:	

ΠΑΝΑΓΙΩΤΗΣ Α. ΑΡΓΥΡΕΛΛΗΣ
 ΑΠΛ. ΠΟΛΙΤΙΚΟΣ ΜΗΧΑΝΙΚΟΣ Δ.Π.Θ.
 ΕΤΟΣ ΑΔΕΙΑΣ: 1998
 ΑΔΕΙΑ ΕΠΙΧΕΙΡΗΣΙΑΚΗΣ ΛΕΙΤΟΥΡΓΙΑΣ
 ΑΡΧ. ΜΗΧΑΝΙΚΩΝ Ε. ΒΟΣΤΑΝΗ 15Α ΜΥΤΙΛΗΝΗΣ
 ΤΗΛ. 2251028815 & 6932792727
 ΚΩΔ. 6932792727
 Α.Φ.Μ. 045586701 ΔΟΥΡΥΤΤΙΑΝΗΣ

ΕΜΒΛΩΜΕΤΡΙΚΗ ΓΗΠΕΔΟΤ
 Με 77 807 εκκ
 των οφ' ουραίων συντεταγμένων
 των κορυφών του

ΣΗΜΕΙΟ	X	Y	ΜΗΚΟΣ
A	690642.00	4330991.00	35.81
B	690621.00	4330992.00	28.36
C	690608.80	4330995.00	21.32
D	690597.25	4330998.00	9.50
E	690587.45	4330987.05	11.15
F	690588.30	4330982.50	4.81
G	690609.00	4330990.00	9.05
H	690624.00	4330989.00	16.03
I	690656.00	4330997.00	10.48
K	690675.95	4330991.40	28.45
L	690696.80	4330994.00	9.59
M	690704.00	4330992.00	16.27
N	690716.80	4330994.00	35.09
O	690666.00	4330997.00	23.60
P	690684.00	4330985.00	2.83
Α	690642.00	4330991.00	34.08

$E = 1/2 \sum(X_i + X_{i+1})(Y_i - Y_{i+1})$
E = 6686.99 μ²

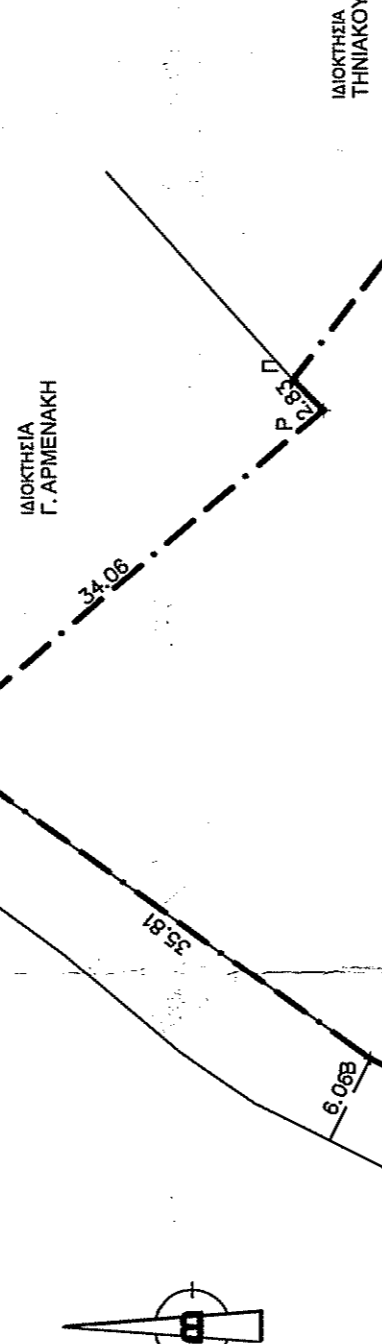
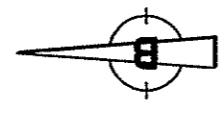

X = 690676.32
 Y = 4330905.88

ΟΡΟΙ ΑΡΤΙΟΤΗΤΑΣ - ΔΟΜΗΣ
 ΔΙΑΤΑΞΗ ΠΛ. Τηλ. 2413151885 Φ.Ε.Κ. 20 ΔΑΝ.ΣΙ.0203
 Ν. 577/1985 (Γ.Ο.Σ.)

Αρτηρία κεντρική : 400 μ² Π=25
 Επιπέδων : 2000 μ² Π=45
 Αρτηρία Περιφερειακή : 244.77 μ² Π=2000 μ²
 Επιπέδων : 2000 μ² Π=45
 Βύθισμα 12-14-62 : 7.50 μ² Π=10
 Βύθισμα 12-14-62 : 2.50 μ² Π=20
 Βύθισμα 12-14-62 : 2.50 μ² Π=25
 Βύθισμα 12-14-62 : 2.50 μ² Π=30
 Βύθισμα 12-14-62 : 2.50 μ² Π=35
 Βύθισμα 12-14-62 : 2.50 μ² Π=40
 Βύθισμα 12-14-62 : 2.50 μ² Π=45

ΕΜΒΛΩΜΕΤΡΙΚΗ ΓΗΠΕΔΟΤ
 Εμβαδόν : 6686.99 μ²
 Αρτηρία Οριζόντια : 4.00 μ²
 Αρτηρία Οριζόντια : 2.50 μ²
 Μήκος Υψους : 7.50 μ²
 Μήκος Υψους : 10.00 μ²

ΠΛΑΝΟΤΑΞΗ
 1/750 μ² < E=2000 μ²
 2/1200 μ² < E=4000 μ²
 3/2000 μ² < E=6000 μ²
 4/Αρτηρία 8 x 18

ΥΠΕΥΘΥΝΗ ΔΙΑΔΕΙΧΣΗ
 Ο υπεύθυνος ΠΑΤΑΝΑΣΤΑΣΙΟΥ ΠΑΝΑΓΙΩΤΗΣ
 με αρ. πρωτ. 23276/06-04-13
 1) Το όρα του εκκεντρώ μου είναι ολοκληρωμένο και αποτυπώνεται επισήμως
 στο παρόν σχέδιο/αρχιτεκτονικό.

Ημερομηνία : ο 09/13

ΥΠΕΥΘΥΝΗ ΔΙΑΔΕΙΧΣΗ
 Ο υπεύθυνος ΠΑΤΑΝΑΣΤΑΣΙΟΥ ΠΑΝΑΓΙΩΤΗΣ
 με αρ. πρωτ. 23276/06-04-13
 1) Το όρα του εκκεντρώ μου είναι ολοκληρωμένο και αποτυπώνεται επισήμως
 στο παρόν σχέδιο/αρχιτεκτονικό.

Ημερομηνία : ο 09/13

ΠΕΡΙΓΡΑΦΗ ΚΤΙΣΜΑΤΟΣ
 Το κτίριο είναι κατασκευασμένο στο πέτρα και λάσπη χωρίς
 συνδετικό κονίαμα.

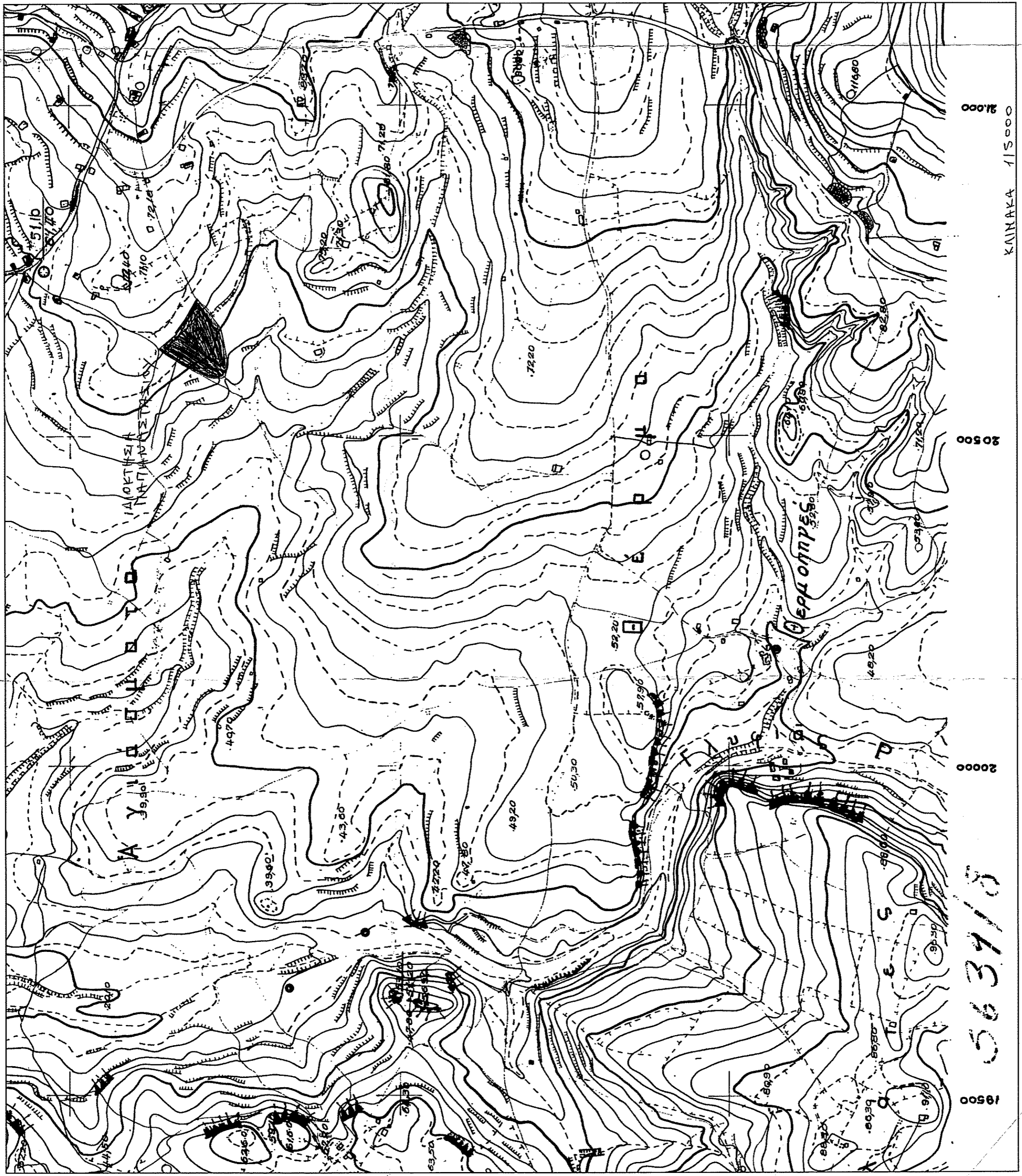

ΚΑΙΜΑΚΑ 1/5000

563718