

ΑΠΟΣΠΑΣΜΑ ΧΑΡΤΗ Γ.Υ.Σ.
 ΚΑ. 1:50000

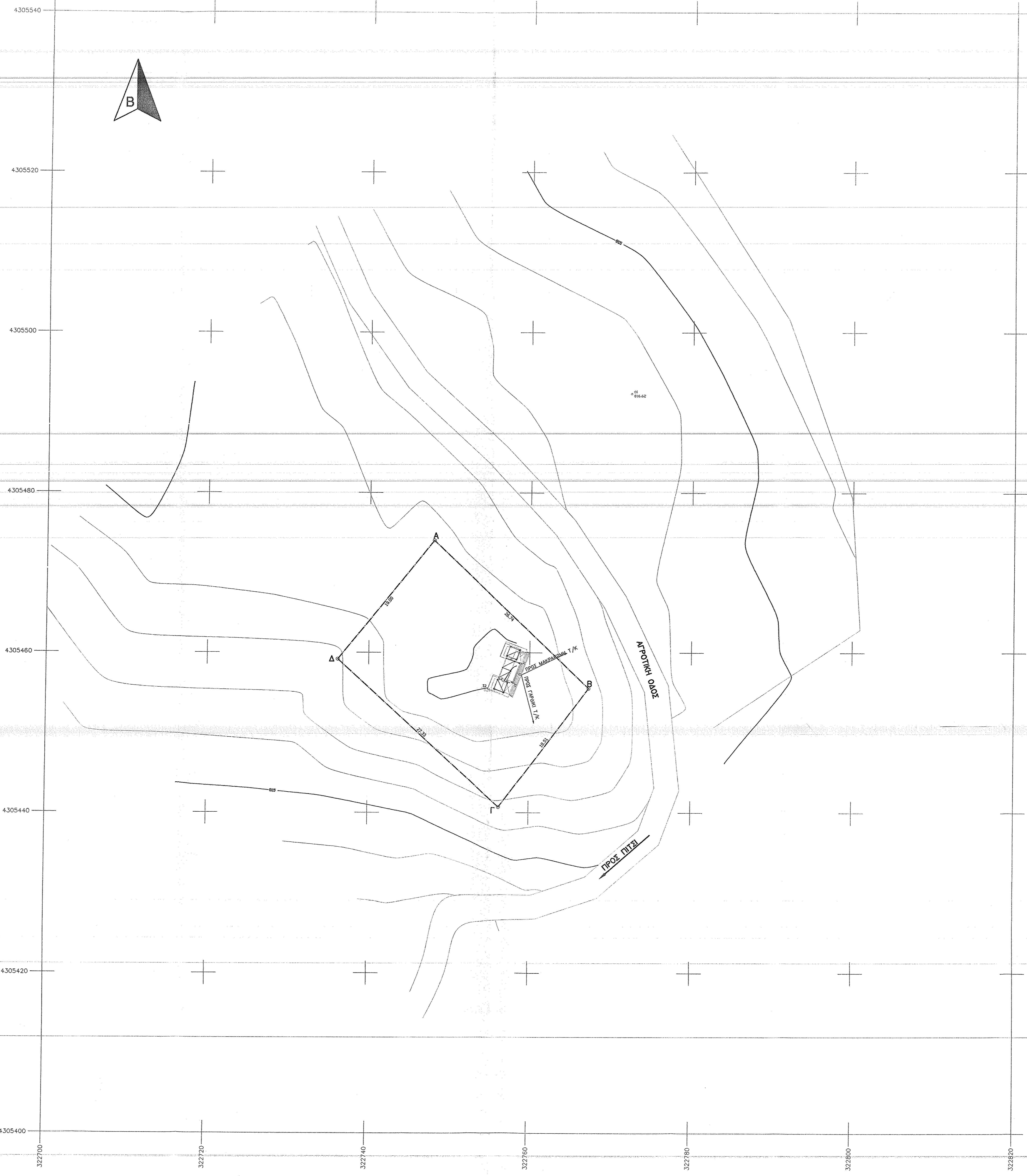
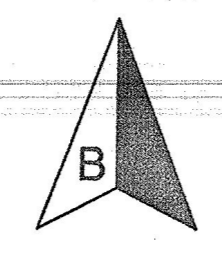
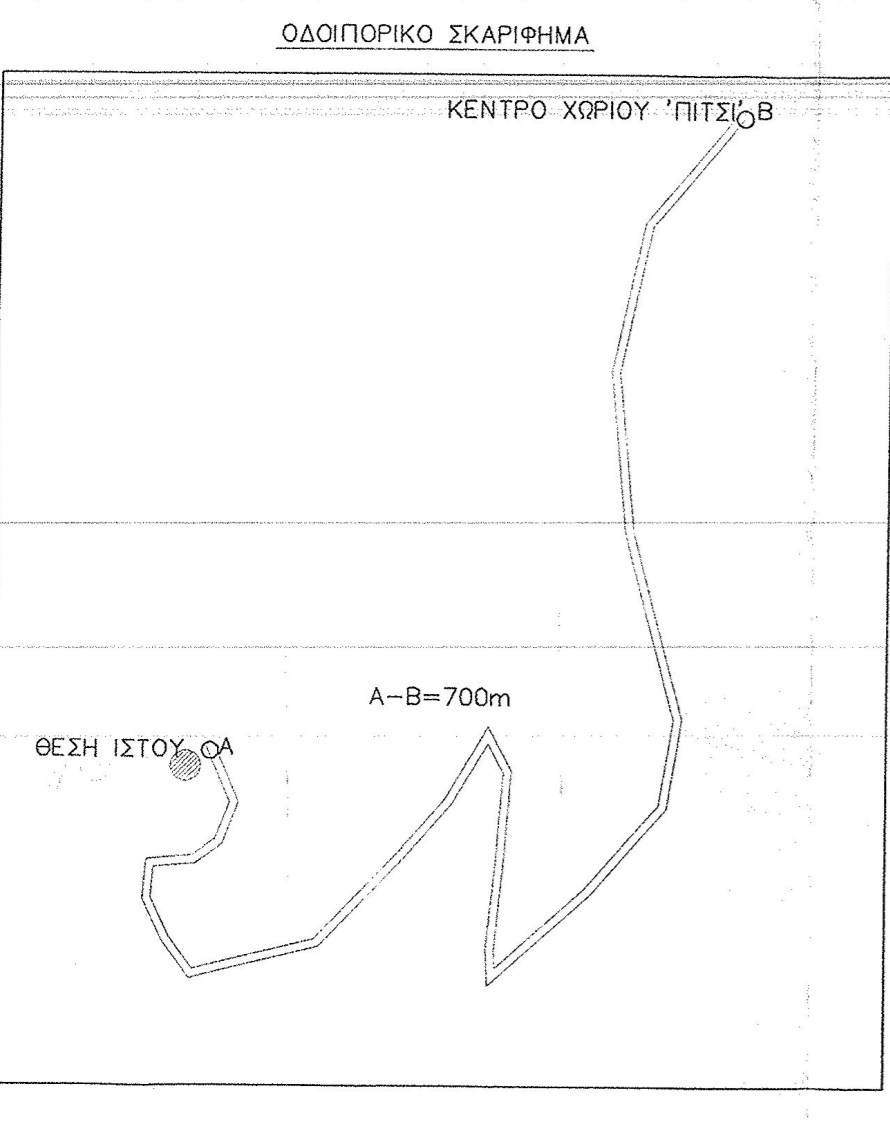
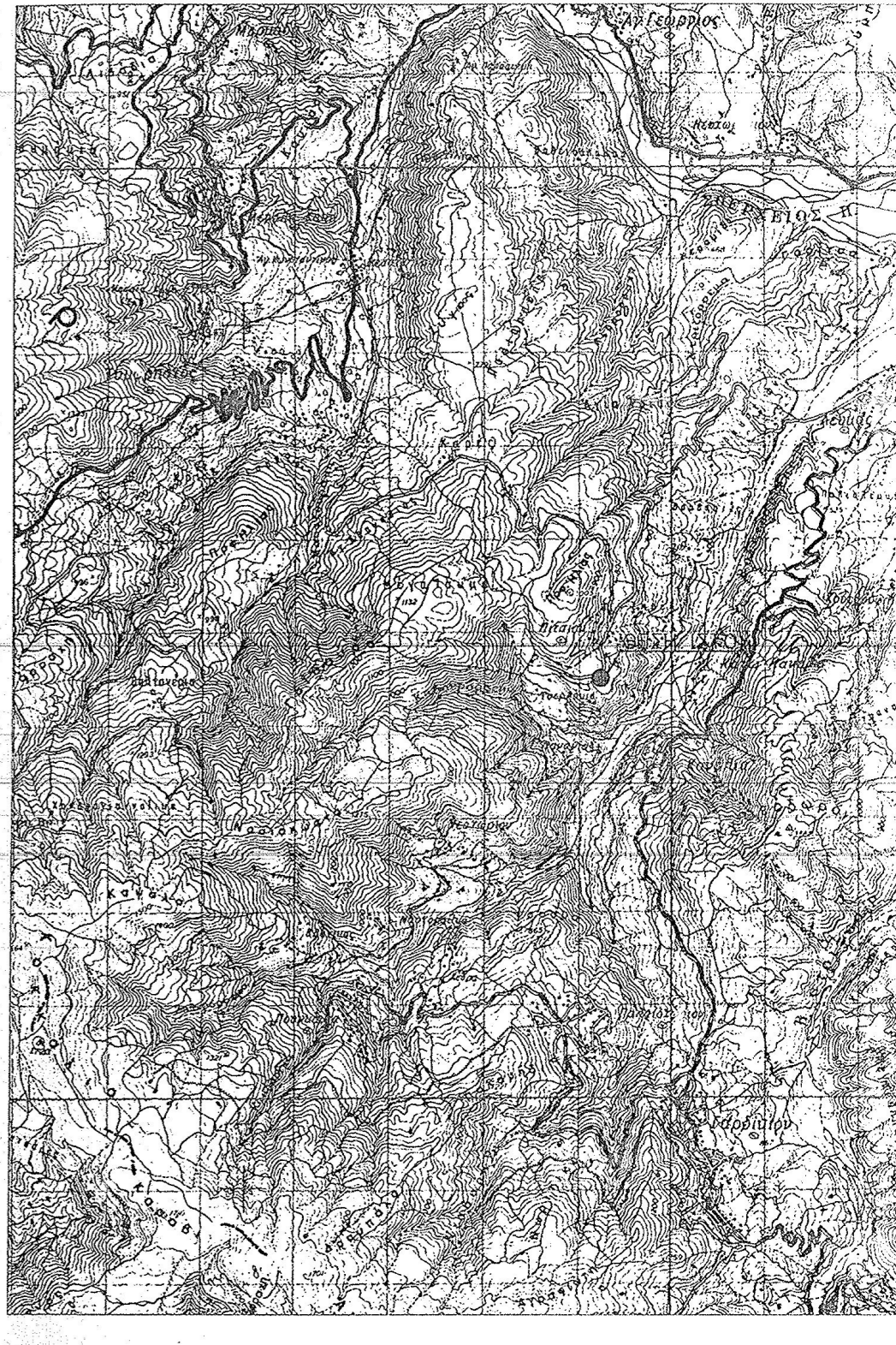

ΕΜΒΑΔΟΜΕΤΡΗΣΗ

Η εμβαδομέτρηση έγινε με την αναλυτική μέθοδο. Οι συντεταγμένες των κορυφών αναφέρονται στο σύστημα EGSN 87. Ο ολικός όγκος της εμβαδομέτρησης και οι αναλυτικές πράξεις φέρνονται παρακάτω.

ΣΥΝΤΕΤΑΓΜΕΝΕΣ ΣΗΜΕΙΩΝ

ΣΗΜΕΙΟ	X	Y	ΜΗΚΟΣ
A	322748.02	4305474.04	26.74
B	322767.34	4305455.55	18.51
Γ	322756.31	4305440.68	27.33
Δ	322736.19	4305459.18	19
A	322748.02	4305474.04	
$ΣΕ = Σ(X_i + X_{i+1})(Y_i - Y_{i+1})$			
ΕΜΒΑΔΟ: 504.58 τ.μ.			

ΥΠΟΜΗΝΗΜΑ

1. Όροι Διοίκησης Ν. 2075/92 (Κ. 2145/93 & Ν. 2801/00)
 2. Εμβαδό Οικοπέδου = 504.58 τ.μ.
 3. Ακτίνα Γεωμετρικού $R=0.00/4.820.00$ (ΕΝΝΗ ΣΤΟ ΚΕΝΤΡΟ ΤΟΥ ΙΣΤΟΥ)
 4. Γεωγραφικά συντεταγμένες κορυφών: $ΕΓΣΑ 87$
 Γεωγραφικό μήκος $λ = 21^{\circ} 57' 24'' .04$
 Γεωγραφικό πλάτος $φ = 39^{\circ} 52' 48'' .41$
 $X=322758.99$ $Y=4305457.24$

ΠΑΡΑΤΗΡΗΣΗ:

Ο ΙΣΤΟΣ ΚΑΙ ΤΑ ΜΗΧΑΝΗΜΑΤΑ ΤΟΥ Ο.Τ.Ε. ΕΝΝΗ ΕΠΙΚΑΤΕΣΤΟΜΕΝΑ ΣΕ ΕΚΤΑΣΗ ΠΟΥ ΕΧΕΙ ΠΑΡΑΧΩΡΙΘΕΙ ΣΤΟΝ Ο.Τ.Ε.

ΟΤΕ Α.Ε.
 Δ/ΝΣΗ ΥΛΟΠΟΙΗΣΗΣ ΥΠΟΔΟΜΩΝ ΣΤΑΘΕΡΗΣ & ΚΙΝΗΤΗΣ
 ΤΜΗΜΑ ΑΔΕΙΟΔΟΤΗΣΕΩΝ ΣΤΑΘΕΡΗΣ

ΕΡΓΟ : ΣΤΑΘΜΟΣ ΓΑΡΔΙΚΙ Π/Κ(0150132)

ΘΕΣΗ : Τ.Κ. ΠΙΤΣΙΟΥ – Δ.Ε. ΣΠΕΡΧΕΙΑΔΑΣ
 ΔΗΜΟΣ ΜΑΚΡΑΚΩΜΗΣ – ΝΟΜΟΣ ΦΘΙΩΤΙΔΑΣ

ΗΜΕΡΟΜΗΝΙΑ : ΝΟΕΜΒΡΙΟΣ 2014

ΘΕΜΑ ΣΧΕΔΙΟΥ	ΤΟΠΟΓΡΑΦΙΚΟ ΔΙΑΓΡΑΜΜΑ	ΑΡ. ΣΧΕΔΙΟΥ Ρ/Η 39/09 01/2
--------------	-----------------------	----------------------------

ΚΛΙΜΑΚΑ : 1 : 200

ΚΩΔΙΚΟΣ ΑΡΙΘΜΟΣ ΣΤΑΘΜΟΥ	0150132	ΣΦΡΑΓΙΔΑ
ΕΠΙΣΤΗΜΟΝΙΚΟ ΚΑΙ ΠΡΑΚΤΙΚΟ ΕΡΓΟ		
ΚΑΤΑΣΤΑΣΗ ΚΑΙ ΔΙΑΚΟΝΙΑ ΤΩΝ ΕΡΓΩΝ		
ΥΠΟΓΡΑΦΗ		