

ΑΠΟΣΠΑΣΜΑ ΔΙΑΓΡΑΜΜΑΤΟΣ ΟΡΙΣΤΙΚΗΣ ΔΙΑΝΟΜΗΣ ΤΟΥ ΥΠ. ΓΕΩΡΓΙΑΣ ΣΤΟ ΑΓΡΟΚΤΗΜΑ ΠΑΝΟΡΑΜΑΤΟΣ (1931)

ΚΛΙΜΑΚΑ 1:5000

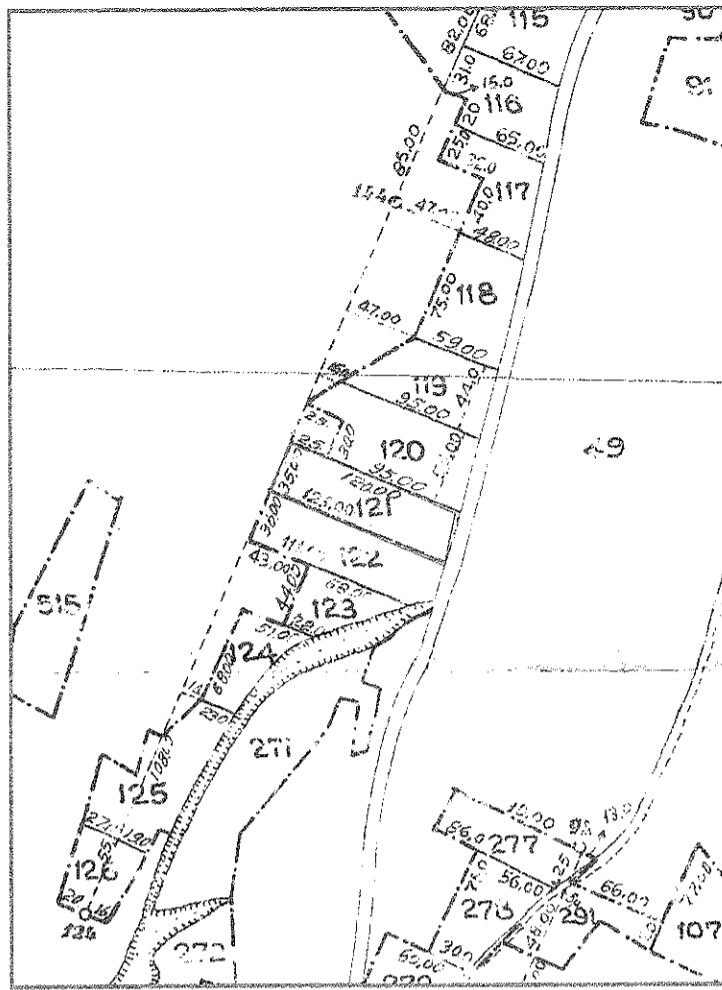

ΟΔΟΙΠΟΡΙΚΟ ΣΚΑΡΙΦΗΜΑ

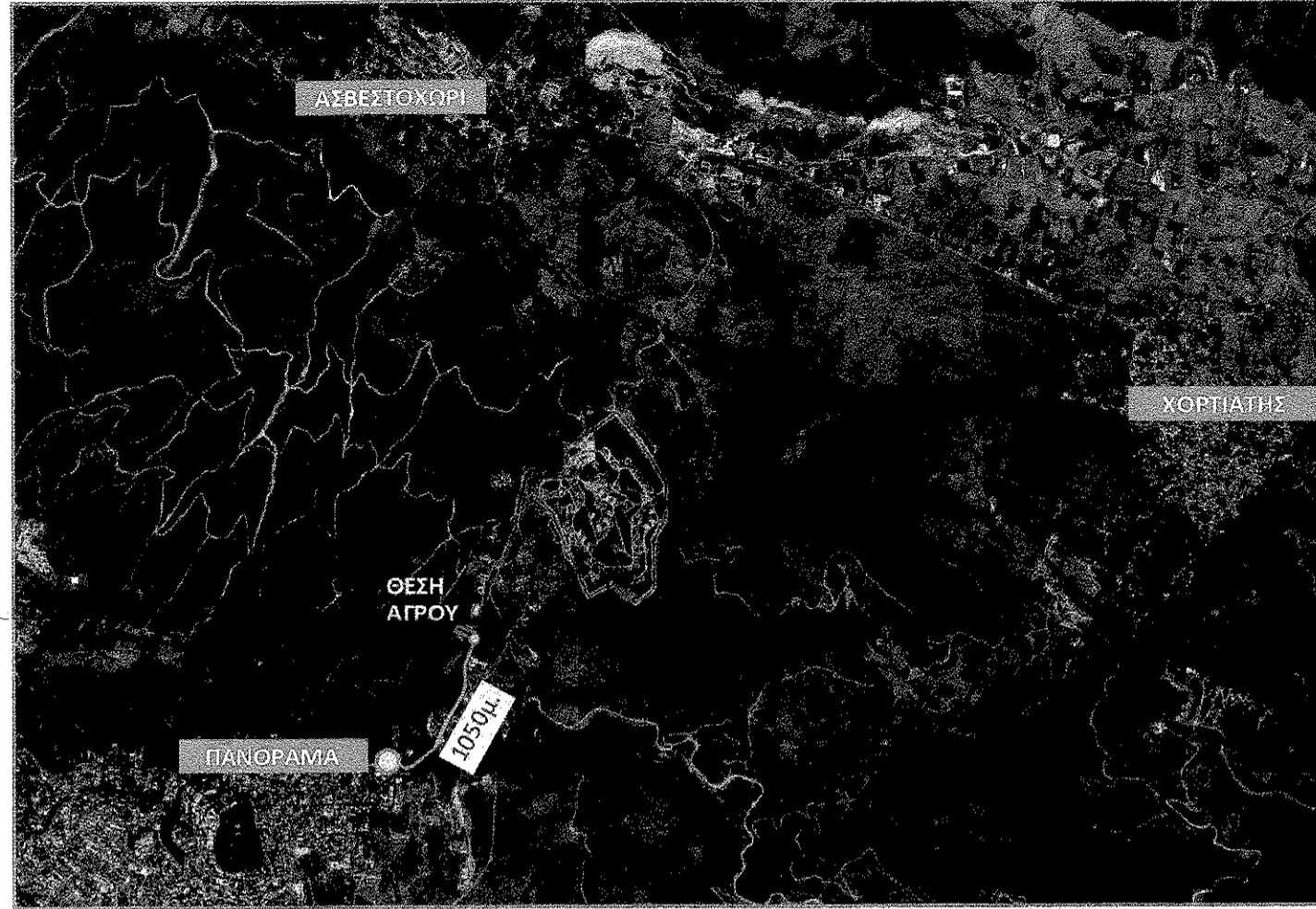

ΥΠΟΜΝΗΜΑ ΣΥΜΒΟΛΩΝ

—	όριο ιδιοκτησίας	— — —	μανδρότοιχος
- - -	όριο διανομής	- x - x -	συρματοπερίφραξη
⊙ h=100m	υψόμετρα	□	κιγκλίδωμα
▨	υφιστάμενο κτίσμα	⊥	πυλώνας ΔΕΗ
⊕ ⊖	δενδροκαλλιέργεια	⊥	πυλώνας ΟΤΕ
⊙ 51/100	στάση/υψόμετρο	⊥	πυλώνας φωτισμού
- - - -	ρέμα	▨	μελλοντικό κτίσμα
⋆	θαμνώδης έκταση	⊙	παρτέρι
⋯	όριο βλάστησης		

ΣΥΝΤΕΤΑΓΜΕΝΕΣ ΚΟΡΥΦΩΝ ΑΓΡΟΤΕΜΑΧΙΟΥ ΣΤΟ ΝΕΟ ΕΛΛΗΝΙΚΟ ΔΑΤUM ΕΓΣΑ87		
ΚΟΡΥΦΗ	X	Y
A	419332.040	4494436.538
A'	419332.833	4494436.571
B	419324.264	4494402.186
B'	419323.748	4494402.403
B''	419327.717	4494417.438
Γ	419254.606	4494431.466
Δ	419208.702	4494451.285
E	419222.553	4494483.611
E'	419222.389	4494483.498
Z	419285.914	4494456.685

ΤΟΠΟΓΡΑΦΙΚΟ ΔΙΑΓΡΑΜΜΑ

του υπ' αριθμ. 121 αγροτεμαχίου με στοιχεία Α,Β,Γ,Δ,Ε,Ζ,Α και καταμετρηθέν εμβαδό 4306,95 τ.μ. (εμβαδό Α',Β'',Β',Δ,Ε',Α' βάσει τίτλου: 4287 τ.μ) στο αγρόκτημα Πανοράματος του Δήμου Πυλαίας Χορτιάτης (Π.Ε. Θεσσαλονίκης)

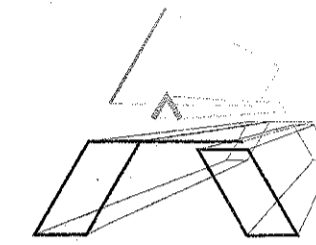
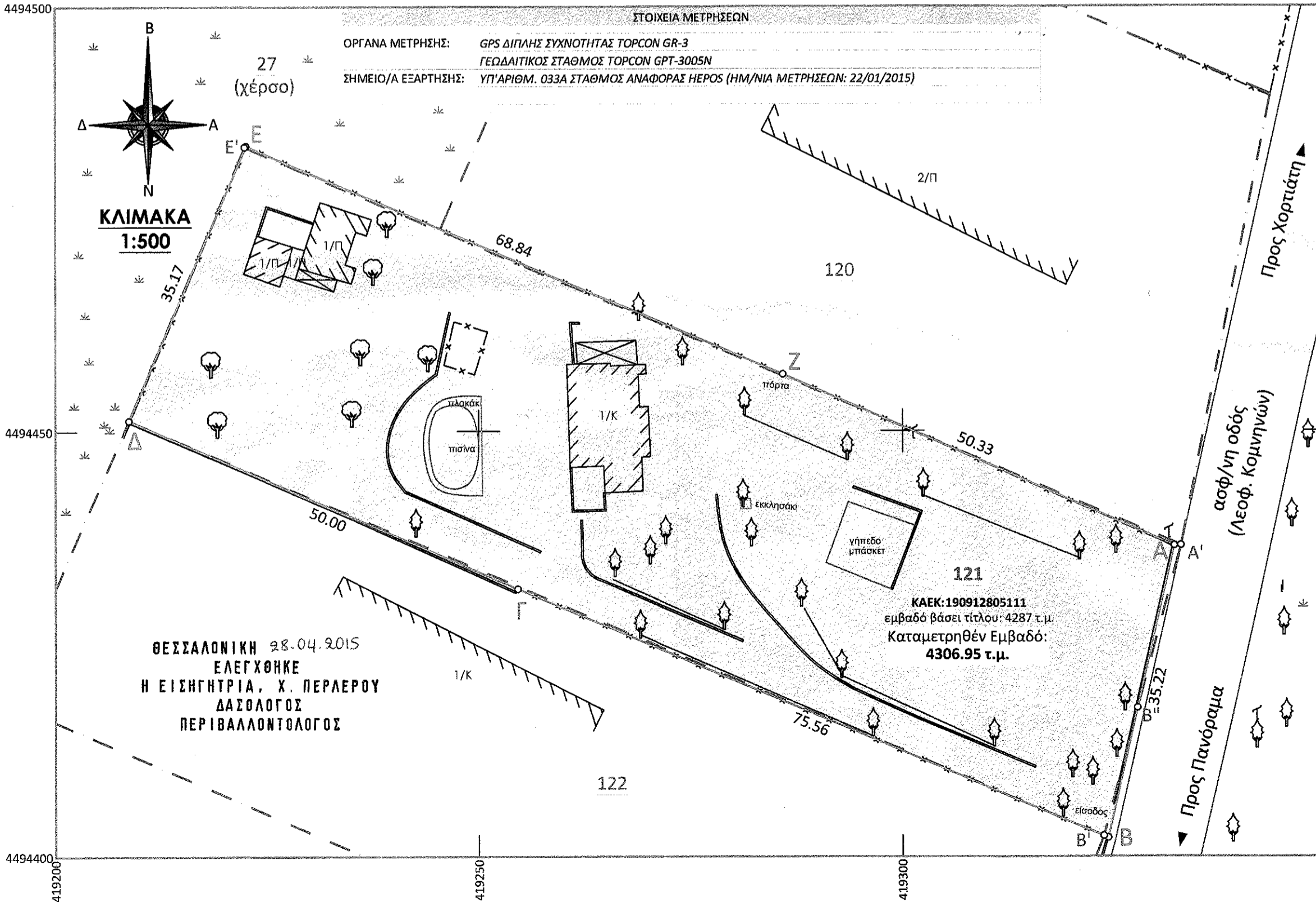

ΑΝΑΛΟΓΙΑ ΤΕΧΝΙΚΟ ΓΡΑΦΕΙΟ

ΟΛΟΚΛΗΡΩΜΕΝΕΣ ΤΕΧΝΙΚΕΣ & ΣΥΜΒΟΥΛΕΥΤΙΚΕΣ ΥΠΗΡΕΣΙΕΣ

www.analogia.gr

Ελλησπόντου 26 & Πασαλίδη, Καλαμαριά

τηλ: 2310-437799

Εργοδότης: ΚΤΕΝΙΔΟΥ ΌΛΓΑ-ΤΖΟΑΝ

Έργο: Υπαγωγή αυθαιρέτων κατασκευών στο Ν.4178/2013

Θέση έργου: Υπ'αριθμ. 121 αγροτεμάχιο - Αγρόκτημα Πανοράματος Δήμος Πυλαίας-Χορτιάτη (Π.Ε. Θεσσαλονίκης)

Μελετητής: Στυλιανός Κωνσταντινίδης
Αγρονόμος & Τοπογράφος Μηχανικός M.Sc.
δ/ση: ελλησπόντου 26, καλαμαριά-θεσ/νίκη | τηλ: 2310437799 | fax: 2310447599 | email: stelkon@analogia.gr | webpage: www.analogia.gr

Σύνταξη Μελέτης: Φεβρουάριος 2015

Θέμα Σχεδίου: Τοπογραφικό Διάγραμμα

Αριθμός Σχεδίου: T1

Κλίμακα: 1:500

Σφραγίδα - Υπογραφή:
ΣΤΥΛΙΑΝΟΣ Ι. ΚΩΝΣΤΑΝΤΙΝΙΔΗΣ
 ΔΙΠΛ. ΑΓΡΟΝΟΜΟΣ & ΤΟΠΟΓΡΑΦΟΣ ΜΗΧΑΝΙΚΟΣ Α.Π.Θ. Μ.Σc.
 ΑΡ. ΜΗΤΡΩΟΥ Τ.Ε.Ε. 192716 - ΘΕΣΣΑΛΟΝΙΚΗ
 ΕΛΛΗΣΠΟΝΤΟΥ 26 - Τ.Κ. 551 32 - ΚΑΛΑΜΑΡΙΑ
 ☎ 2310 437799 - 6979 67278 - ΦΑΞ: 2310 447599
 ΑΦΜ: 126386264 - ΔΟΥ: ΚΑΛΑΜΑΡΙΑΣ

Έλεγχος Υπηρεσίας:
 ΔΑΣΑΡΧΕΙΟ ΘΕΣΣΑΛΟΝΙΚΗΣ
 Συντημένο στο με αριθμ. 316.02/28.04.2015
 έγγραφό μας.
 Ο Δασάρχης Θεσσαλονίκης α.α.
 Ελέμ Αγγελίδου
 Δασολόγος