

ΕΓΣΑ '87

α/α	X	Y
1	307337,00	4184680,00
2	307340,00	4184677,00
3	307350,00	4184668,00
4	307358,00	4184665,00
5	307357,00	4184660,00
6	307359,00	4184654,00
7	307354,00	4184647,00
8	307348,00	4184640,00

α/α	X	Y
9	307346,00	4184624,00
10	307344,00	4184618,00
11	307349,00	4184612,00
12	307352,00	4184604,00
13	307340,00	4184596,00
14	307333,00	4184588,00
15	307325,00	4184595,00
16	307312,00	4184609,00

α/α	X	Y
17	307295,00	4184610,00
18	307296,00	4184616,00
19	307294,00	4184622,00
20	307301,00	4184634,00
21	307324,00	4184658,00
22	307331,00	4184664,00
ΣΥΝΟΛΟ : 3.048,00 τμ		

ΕΓΣΑ '87

α/α	X	Y
23	307348,00	4184680,00
24	307350,00	4184685,00
25	307366,00	4184685,00
26	307364,00	4184674,00
27	307354,00	4184675,00
23	307348,00	4184680,00
ΣΥΝΟΛΟ : 156,00 τμ		

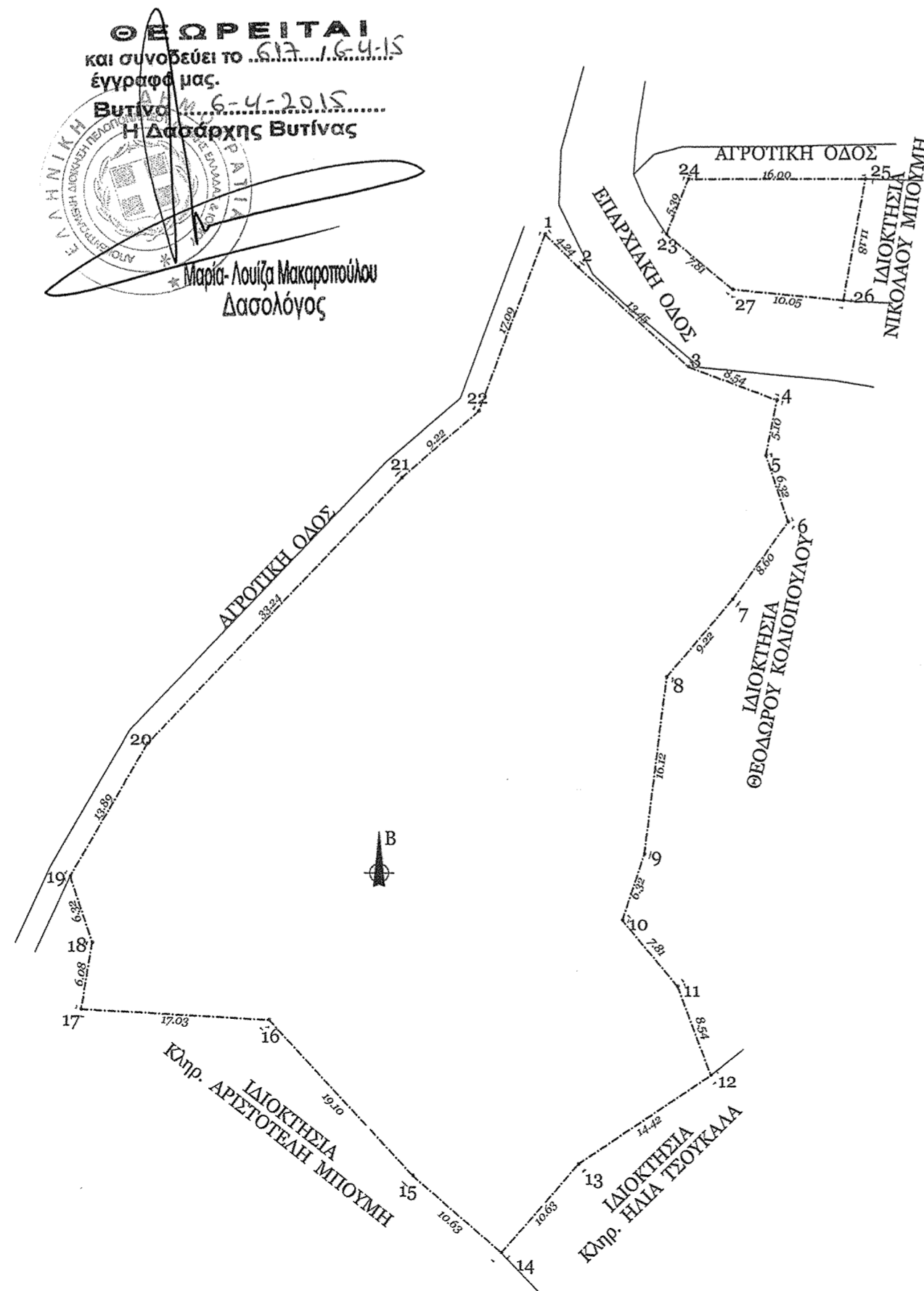

ΥΠΟΜΝΗΜΑ

1. ΕΜΒΑΔΟΝ ΟΙΚΟΠΕΔΟΥ
 ΕΜΒΑΔΟΝ ΟΙΚΟΠΕΔΟΥ (1,2,3,...,22,1) = 3.048,00 τμ
 ΕΜΒΑΔΟΝ ΟΙΚΟΠΕΔΟΥ (23,24,25,26,27,23) = 156,00 τμ
 (Η ΕΜΒΑΔΟΜΕΤΡΗΣΗ ΠΑΡΑΓΜΑΤΟΠΟΙΗΘΗΚΕ ΜΕ ΤΟΠΟΓΡΑΦΙΚΟ ΟΡΓΑΝΟ)

2. ΟΡΟΙ ΔΟΜΗΣΗΣ
 ΟΡΟΙ ΔΟΜΗΣΗΣ ΕΚΤΟΣ ΟΡΙΩΝ ΟΙΚΙΣΜΟΥ
 Π.Δ. ΤΗΣ 24/31.5.1985 (ΦΕΚ 270 Δ') & Ν.3212/31.12.2003 (ΦΕΚ 308Α)
 ΑΡΤΙΟΤΗΤΑ: ΕΛ. ΕΜΒΑΔΟΝ ΓΗΠΕΔΟΥ = 4.000 τ.μ.
 ΚΑΛΥΨΗ - ΔΟΜΗΣΗ
 ΜΕΓΙΣΤΗ ΕΠΙΤΡΕΠΟΜΕΝΗ ΕΠΙΦΑΝΕΙΑ ΚΤΙΡΙΟΥ ΟΣ ΚΑΙ ΣΥΝΟΛΙΚΗ
 ΕΠΙΦΑΝΕΙΑ ΟΡΟΦΩΝ ΓΙΑ ΓΗΠΕΔΑ 4.000 τ.μ. ΤΑ 200 τ.μ.
 ΓΙΑ ΑΝΩ ΤΩΝ 4.000 τ.μ. ΕΩΣ 8.000 τ.μ. Σ.Δ. = 0,02
 ΑΡΙΘΜΟΣ ΟΡΟΦΩΝ = ΔΥΟ (2)
 ΜΕΓΙΣΤΟ ΥΨΟΣ ΟΙΚ. = 7,50 μ. + ΣΤΕΓΗ (= 1,20 μ.)
 ΣΥΝΤΕΛΕΣΤΗΣ ΟΙΚΟΥ = 200 * 7,50 * 1,20 = 1800,00 κ.μ.
 ΑΠΟΣΤΑΣΕΙΣ ΑΠΟ ΟΡΙΑ = 15 μ.

3. ΥΠΑΡΧΟΥΣΑ ΣΤΟΙΧΕΙΑ ΔΟΜΗΣΗΣ
 ΚΑΛΥΨΗ = 0,00 τ.μ.
 ΔΟΜΗΣΗ = 0,00 τ.μ.
 ΔΗΛΩΣΗ ΙΔΙΟΚΤΗΤΗ (Ν.4030/2011)
 Τα όρια των γεωτεμαχίων με τα στοιχεία (1,2,...,1) και (23,24,...,23) έχουν υποδειχθεί από εμένα και είναι ορθά.
 Ευθύνομαι για την ακρίβεια των δηλουμένων ορίων των γεωτεμαχίων και για την ύπαρξη και την αιτία του δικαιωμάτος μου να ζητήσω την έκδοση του παρόντος.

ΔΗΛΩΣΗ ΤΩΝ Ν. 651/77 & Ν. 1337/83
 Τα παρόντα γεωτεμαχία ευρίσκονται εκτός οικισμού του Τ.Δ. Βυδιακίου του Δήμου Γορτυνίας και είναι το μόν (1,2,...,22,1) άρτιο και οικοδομήσιμο, το δε (23,24,...,27,23) μη άρτιο και μη οικοδομήσιμο. Δεν υπάγονται στις διατάξεις του ν. 1337/83 και δεν οφείλουν εισφορά σε γη και χρήμα. Βρίσκονται εκτός ΖΟΕ. Δεν διέρχονται εντός αυτών εναερίες γραμμές μεταφοράς υψηλής τάσης της Δ.Ε.Η ή αγωγός φυσικού αερίου.

ΚΟΚΟΣΙΟΥΛΗ Ι. ΓΕΩΡΓΙΑ
 ΠΤΥΧΙΟΥΧΟΣ ΜΗΧΑΝΙΚΟΣ
 ΔΟΜΙΚΩΝ ΕΡΓΩΝ Τ.Ε.
 ΜΕΛΟΣ Ε.Ε.Τ.Ε.Μ. - ΑΡ. ΜΗΤΡΩΟΥ 33846
 ΣΤΑΥΡΑΡΟΜΙ ΑΡΚΑΔΙΑΣ - ΤΗΛ. 27970-29008
 ΑΦΜ 133156272 - ΔΟΥ ΤΡΟΠΑΙΩΝ
 ΚΙΝ. 6972117451
 Η ΜΗΧΑΝΙΚΟΣ

ΕΡΓΟΛΟΓΗΤΗΣ: ΠΑΠΑΓΙΑΝΝΗΣ ΒΑΣΙΛΕΙΟΣ

ΕΡΓΟ: ΤΟΠΟΓΡΑΦΙΚΗ ΑΠΟΤΥΠΩΣΗ

ΘΕΣΗ: " ΑΛΛΩΝΙΑ "
ΕΚΤΟΣ Τ.Δ. ΒΥΔΙΑΚΙΟΥ
ΔΗΜΟΣ: ΓΟΡΤΥΝΙΑΣ

ΜΕΛΕΤΗΤΗΣ: ΚΟΚΟΣΙΟΥΛΗ ΓΕΩΡΓΙΑ
ΠΤΥΧΙΟΥΧΟΣ ΜΗΧΑΝΙΚΟΣ ΔΟΜΙΚΩΝ ΕΡΓΩΝ Τ.Ε.

ΘΕΜΑ ΣΧΕΔΙΟΥ: ΤΟΠΟΓΡΑΦΙΚΟ ΔΙΑΓΡΑΜΜΑ	ΑΡΙΘΜΟΣ ΣΧΕΔΙΟΥ
	T₁

ΚΛΙΜΑΚΑ : 1: 500

ΧΡΟΝΟΣ ΜΕΛΕΤΗΣ: ΙΟΥΛΙΟΣ 2013

ΣΦΡΑΓΙΔΑ - ΥΠΟΓΡΑΦΗ : **ΕΛΕΓΧΟΣ :**

ΚΟΚΟΣΙΟΥΛΗ Ι. ΓΕΩΡΓΙΑ
 ΠΤΥΧΙΟΥΧΟΣ ΜΗΧΑΝΙΚΟΣ
 ΔΟΜΙΚΩΝ ΕΡΓΩΝ Τ.Ε.
 ΜΕΛΟΣ Ε.Ε.Τ.Ε.Μ. - ΑΡ. ΜΗΤΡΩΟΥ 33846
 ΣΤΑΥΡΑΡΟΜΙ ΑΡΚΑΔΙΑΣ - ΤΗΛ. 27970-29008
 ΑΦΜ 133156272 - ΔΟΥ ΤΡΟΠΑΙΩΝ
 ΚΙΝ. 6972117451