

ΣΥΝΤΕΤΛΜΕΝΕΣ ΠΟΛΥΓΩΝΟΥ 1  
ΕΓΣΑ 87

Αριθμ.σημ.	Χ	Υ	ΕΓΣΑ 87
1	465077	4222337	
2	467074	4232242	
3	466865	4221141	
4	466895	423253	

ΣΥΝΤΕΤΛΜΕΝΕΣ ΠΟΛΥΓΩΝΟΥ 2  
ΕΓΣΑ 87

Αριθμ.σημ.	Χ	Υ	ΕΓΣΑ 87
5	467108	4231821	
6	467254	4231744	
7	467185	4231742	
8	467055	4231717	

ΣΥΝΤΕΤΛΜΕΝΕΣ ΠΟΛΥΓΩΝΟΥ 3  
ΕΓΣΑ 87

Αριθμ.σημ.	Χ	Υ	ΕΓΣΑ 87
9	465976	4222250	
10	466055	4231050	
11	466044	4231462	
12	467345	4231123	
13	467345	4231123	
14	466770	4231314	
15	466700	4231101	
16	466774	4232135	

ΣΥΝΤΕΤΛΜΕΝΕΣ ΠΟΛΥΓΩΝΟΥ 4  
ΕΓΣΑ 87

Αριθμ.σημ.	Χ	Υ	ΕΓΣΑ 87
17	464233	4221147	
18	464750	423146	
19	465213	4231717	
20	465208	4231854	
21	465721	4231688	
22	465081	4231642	
23	466877	4231115	
24	466877	4231115	
25	466540	4230963	
26	466151	4231297	
27	465217	4231721	
28	465845	4231487	
29	465217	4231721	
30	464940	4231706	
31	464940	4231706	
32	465510	4231665	

ΣΥΝΤΕΤΛΜΕΝΕΣ ΠΟΛΥΓΩΝΟΥ 5  
ΕΓΣΑ 87

Αριθμ.σημ.	Χ	Υ	ΕΓΣΑ 87
33	465062	4231511	
34	465036	4231535	
35	464965	4231396	

ΣΥΝΤΕΤΛΜΕΝΕΣ ΑΝΕΜΟΓΕΝΗΣΗΤΗΡΙΩΝ  
ΕΓΣΑ 87

Όνομα ΑΓ.	Χ	Υ	ΕΓΣΑ 87
1	467187	4231702	
2	465918	4232164	
3	465918	4231990	
4	466235	4231990	
5	466235	4231674	
6	466235	4231303	
7	466235	4232009	
8	466235	4232009	
9	466235	4231868	
10	466235	4231762	
11	466235	4231654	
12	466235	4231554	
13	466235	4231454	
14	466235	4231352	
15	466235	4231249	
16	466235	4231146	
17	466235	4231043	
18	467295	4231220	
19	467295	4231081	

ΣΥΝΤΕΤΛΜΕΝΕΣ ΠΟΛΥΓΩΝΟΥ 6  
ΠΡΑΞΗ ΧΑΡΑΚΤΗΡΙΣΜΟΥ  
ΕΓΣΑ 87

Αριθμ.σημ.	Χ	Υ	ΕΓΣΑ 87
37	465995	4232533	
38	466431	4232532	
39	466431	4232532	
40	465995	4232533	

E = 124,387 στο.

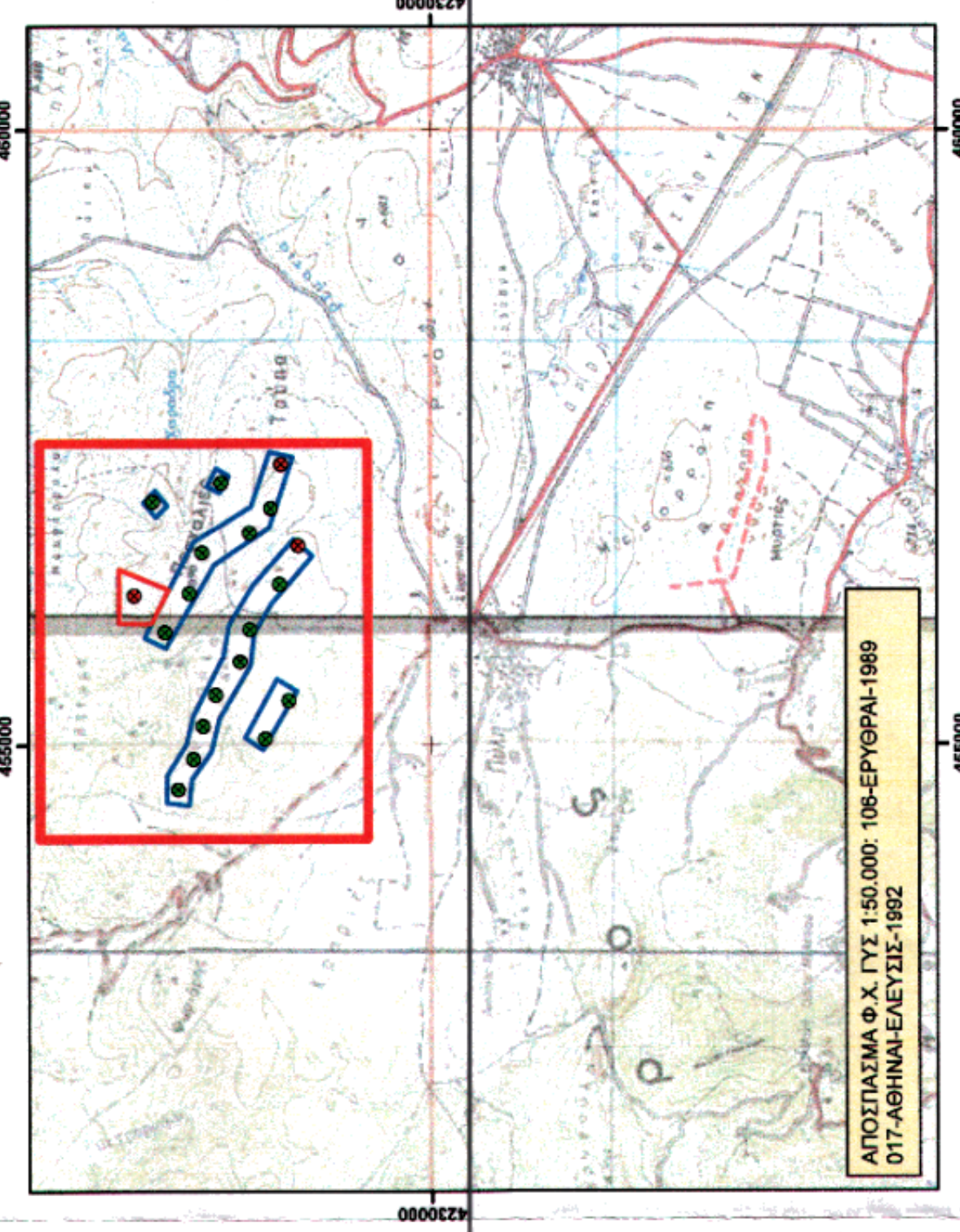

**Υπόμνημα**

- ΑΓ ΤΡΟΠΟΠΟΙΗΣΗ ΛΑΕΙΑ ΠΑΡΑΤΩΣΗΣ
- ΑΓ ΑΔΕΙΟΔΟΤΗΜΕΝΕΣ (ΣΕ ΛΕΙΤΟΥΡΓΙΑ)
- ΝΕΟ ΠΟΛΥΓΩΝΟ ΑΓΠ ΠΡΑΞΗΣ ΧΑΡΑΚΤΗΡΙΣΜΟΥ
- ΑΔΕΙΟΔΟΤΗΜΕΝΑ ΠΟΛΥΓΩΝΑ ΑΓΠ (ΣΕ ΛΕΙΤΟΥΡΓΙΑ)

ΕΓΚΡΙΣΗ ΑΡΜΟΔΙΑΣ ΥΠΗΡΕΣΙΑΣ

ΕΡΓΟΔΟΤΗΣ:	<b>ΑΙΟΛΙΚΗ ΡΑΧΟΥΛΑΣ ΔΕΡΒΕΝΟΧΩΡΙΩΝ Α.Ε.</b>		
ΕΡΓΟ:	ΑΙΟΛΙΚΟ ΠΑΡΚΟ "ΡΑΧΟΥΛΑ-ΠΑΣΧΑΛΙΕΣ" ΙΣΧΥΟΣ 44ΜW		
ΘΕΣΗ:	ΔΗΜΟΣ ΤΑΝΑΓΡΑΣ, Π.Ε. ΒΟΙΩΤΙΑΣ		
ΜΕΛΕΤΗΤΗΣ:	Ευάγγελος Η. Σηθιάς		
ΑΝΤΙΚΕΙΜΕΝΟ:	ΠΡΑΞΗ ΧΑΡΑΚΤΗΡΙΣΜΟΥ	ΚΩΔΙΚΟΣ ΕΡΓΟΥ:	ΒΙΟ-03-ΡΑΧ-12.00
ΘΕΜΑ ΣΧΕΔΙΟΥ:	<b>ΓΕΝΙΚΗ ΔΙΑΤΑΞΗ ΕΡΓΟΥ</b>	ΑΡ. ΣΧΕΔΙΟΥ:	<b>ΠΡΧ-1</b>
ΥΠΟΓΡΑΦΗ - ΣΦΡΑΓΙΔΑ	ΣΧΕΤΙΚΑ ΣΕΛΙΔΑ	ΚΑΙΜΑΚΑ:	1:5.000
		ΧΡΟΝΟΣ ΜΕΛΕΤΗΣ	03-2015

ΕΥΑΓΓΕΛΟΣ Η. ΣΗΘΙΑΣ  
ΤΟΠΟΓΡΑΦΟΣ ΜΗΧΑΝΙΚΟΣ Ε.Μ.Π.  
ΤΑΜΕΙΟΝ 53 - ΑΛΙΒΕΡΙ Τ.Κ. 345 00  
ΑΜΦΙΣΣΕΑΣ ΣΤΡ. 230 230 10  
ΦΑΞ: 230 2567 - e-mail: ehs@eas.gr

ΤΡΟΠΟΠΟΙΗΣΕΙΣ

2	1	0	ΑΙΑ	Ηλερ	Παύλου	ΕΙΛΕΥΘΗΝΕ	ΘΕΡΦΗΘΗΚΕ
						ΕΙΛΕΥΘΗΝΕ	ΘΕΡΦΗΘΗΚΕ

ΣΧΕΔΙΑΣΤΗΣ: ΑΚ

Το υπέρβαρο των τοπογραφικών δεδομένων προέκυψε με  
υπερβαρό του Ι.Δ. ΓΥΣ 1:5.000 6422-4  
στο προβαλλόμενο οριζόντιο επίπεδο ΕΓΣΑ 87.