

ΕΡΓΟΔΟΤΗΣ: ΦΙΛΗ ΚΩΝΣΤΑΝΤΙΝΑ	
ΕΡΓΟ: ΑΠΟΤΥΠΩΣΗ ΓΕΩΤΕΜΑΧΙΟΥ	
ΘΕΣΗ: (ΣΙΣΙΜΑΔΙ) ΕΚΤΟΣ ΣΧΕΔΙΟΥ Τ.Κ. ΛΙΜΝΗΣ	
ΔΗΜΟΣ: ΤΡΙΠΟΛΗΣ Π.Ε. ΠΕΛΟΠΟΝΝΗΣΟΥ	
ΜΕΛΕΤΗΤΗΣ: ΜΑΧΑΙΡΑ ANNA	
ΠΟΛΙΤΙΚΟΣ ΜΗΧΑΝΙΚΟΣ Τ.Ε.	
ΑΡΙΘΜΟΣ ΣΧΕΔΙΟΥ	T 1
ΘΕΜΑ ΣΧΕΔΙΟΥ:	
ΤΟΠΟΓΡΑΦΙΚΟ ΔΙΑΓΡΑΜΜΑ	
ΚΛΙΜΑΚΑ: 1: 200	
ΧΡΟΝΟΣ ΜΕΛΕΤΗΣ ΣΕΠΤΕΜΒΡΙΟΣ 2014	
ΣΦΡΑΓΙΔΑ - ΥΠΟΓΡΑΦΗ	

Φ. ΜΑΧΑΙΡΑ Κ.Ε.
 Πολιτικός Μηχανικός Τ.Ε.
 Αρμόδιος Υπογράφων
 Αριθμός Μητρώου 43815
 Τηλ: 6977 668110 & 2710 561376
 ΔΟΥ: ΤΡΙΠΟΛΙΣ

Σφραγίδα: Φ. ΜΑΧΑΙΡΑ Κ.Ε. / Πολιτικός Μηχανικός Τ.Ε. / Αρμόδιος Υπογράφων / Αριθμός Μητρώου 43815 / Τηλ: 6977 668110 & 2710 561376 / ΔΟΥ: ΤΡΙΠΟΛΙΣ

1. ΕΜΒΛΑΔΙΟ ΤΟΥ ΕΡΓΟΥ
 1. ΕΜΒΛΑΔΙΟ ΤΟΥ ΕΡΓΟΥ
 2. ΑΠΟΚΑΤΙΤΗΡΕΣ ΚΑΙ ΣΥΣΤΗΜΑ ΕΡΓΑΤΗΡΙΩΝ ΑΠΟΤΥΠΩΣΗΣ
 3. ΤΑ ΕΜΒΛΑΔΙΑ ΥΠΟΓΡΑΦΩΝ ΜΕ ΑΝΑΦΟΡΑ ΣΤΟΝ ΤΙΤΛΟ ΤΟΥ ΣΧΕΔΙΟΥ

2. ΟΡΟΙ ΔΙΑΜΕΤΗΣ
 ΟΡΟΙ ΔΙΑΜΕΤΗΣ ΓΥΡΤΕΛΑΝ ΕΚΤΟΣ ΣΧΕΔΙΟΥ
 Π.Δ. ΤΗΣ 24/31.5.1985 (ΦΕΚ 270 Δ)
 ΑΡΤΙΣΤΗΤΑ ΕΛ. ΕΜΒΛΑΔΙΩΝ ΓΥΡΤΕΛΟΥ = 4.000 Γ.Μ.
 ΚΑΛΥΨΗ = 200 Γ.Μ.
 Σ.Δ. = 200 Γ.Μ.
 ΟΡΟΙ ΔΙΑΜΕΤΗΣ ΓΥΡΤΕΛΑΝ ΕΝΤΟΣ ΣΧΕΔΙΟΥ
 ΜΕΓΕΘΟΣ ΧΡΟΣ ΟΙΚΟΥ = 7,50 μ. + ΣΤΕΓΗ (= 1,50 μ.)
 ΣΥΝΤΕΛΕΣΤΗΣ ΟΥΚΟΥ = 200 * 7,50 * 1,20 = 1800,00 κ.μ.
 ΑΠΟΣΤΑΣΕΙΣ ΑΠΟ ΟΡΙΑ = 15 μ.

ΔΗΛΩΣΗ ΔΙΑΚΤΗΤΗ (Ν. 4032/2011)
 Ο κτιβι υπογραφεμένος ΦΙΛΗ ΚΩΝΣΤΑΝΤΙΝΑ του ΠΑΝΑΓΙΩΤΗ δηλώνω ότι:
 το σχέδι και υλοποιημένο όρι του γεωτεμαχίου με στοιχεία ΑΒΓ.Η.Α και με εμβαδόν 982,30 τμ
 που βρίσκεται στη Τ.Κ. ΛΙΜΝΗΣ του δήμου ΤΡΙΠΟΛΗΣ της Π.Ε. ΑΡΚΑΔΙΑΣ
 και δεν έχει προσαρτάσει σε αυτό, πληροφορίες που αφορούν στην οριοθέτηση του γεωτεμαχίου
 εσώτερη με την επιφάνεια των δημοτικών ορίων του γεωτεμαχίου.
 Ο ΔΗΜΟΣ

ΔΗΛΩΣΗ ΜΗΧΑΝΙΚΟΥ (Ν. 661/77)
 Δηλώνω σύμφωνα με το νόμο για το γεωτεμαχίο με στοιχεία ΑΒΓ.Η.Α και με εμβαδόν 982,30 τμ
 που βρίσκεται στη Τ.Κ. ΛΙΜΝΗΣ του δήμου ΤΡΙΠΟΛΗΣ της Π.Ε. ΑΡΚΑΔΙΑΣ ότι:
 α) δεν είναι όριο και οικοδομήσιμο σύμφωνα με τις πολεοδομικές διατάξεις που ισχύουν σήμερα
 β) βρίσκεται εντός σχεδίου (όριου) της Τ.Κ. ΛΙΜΝΗΣ του δήμου ΤΡΙΠΟΛΗΣ της Π.Ε. ΑΡΚΑΔΙΑΣ και
 γ) δεν εμπίπτει στις διατάξεις του νόμου 1337/83, και δεν βρίσκεται εντός ΖΟΕ.
 δ) εντός του γεωτεμαχίου δεν διαχωρίζεται χωρικές μεταφορές υψηλής ταχύτητας ΔΕΗ, σιδηρής
 φασικής αγωγού, οδός προαστιακή του 1923 ή άλλη.
 ε) εντός αυτού και κατά μήκος του προσώπου του οι δήμοι γεωτεμαχίου δεν υπάρχουν δήμοι, και
 στ) εντός των ορίων γεωτεμαχίου δεν υφίστανται διατηρητέα κτίσματα.
 Η ΜΗΧΑΝΙΚΟΣ

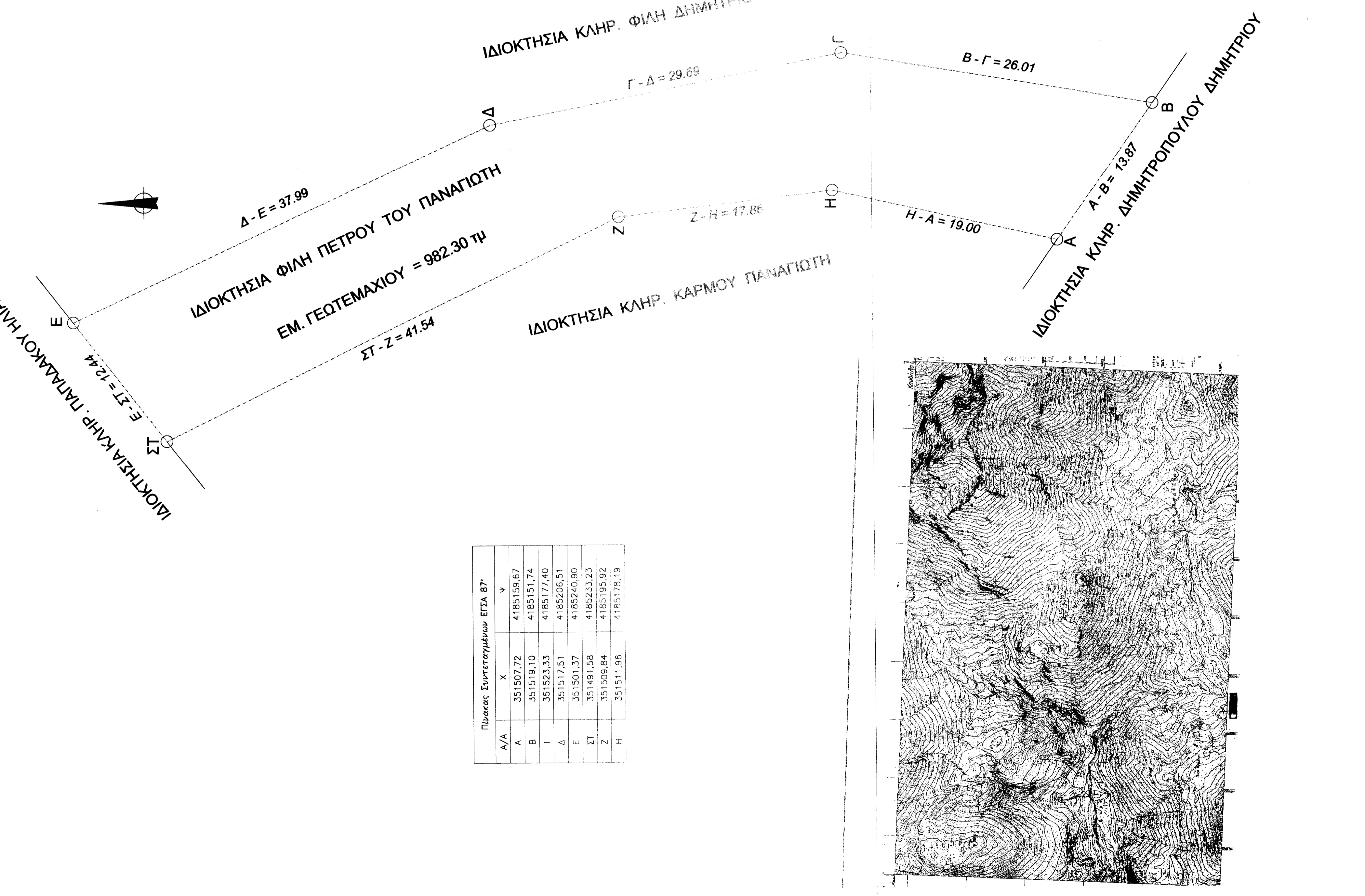

Πίνακας Συντεταγμένων ΕΓΣΑ 87

A/A	X	Y
A	351507,72	4185159,67
B	351519,10	4185151,74
Γ	351523,33	4185177,40
Δ	351517,51	4185206,51
Ε	351501,37	4185240,90
ΣΤ	351491,58	4185233,23
Ζ	351509,84	4185195,92
Η	351511,96	4185178,19