

ΥΠΟΜΝΗΜΑ

Θέση Α/Γ

Ορια γηπέδου Αιολικού πάρκου

Υπό βελτίωση υφιστάμενη δασική οδός

ΕΜΒΑΔΟΝ 1,2,3,4 = 64726,53 μ2

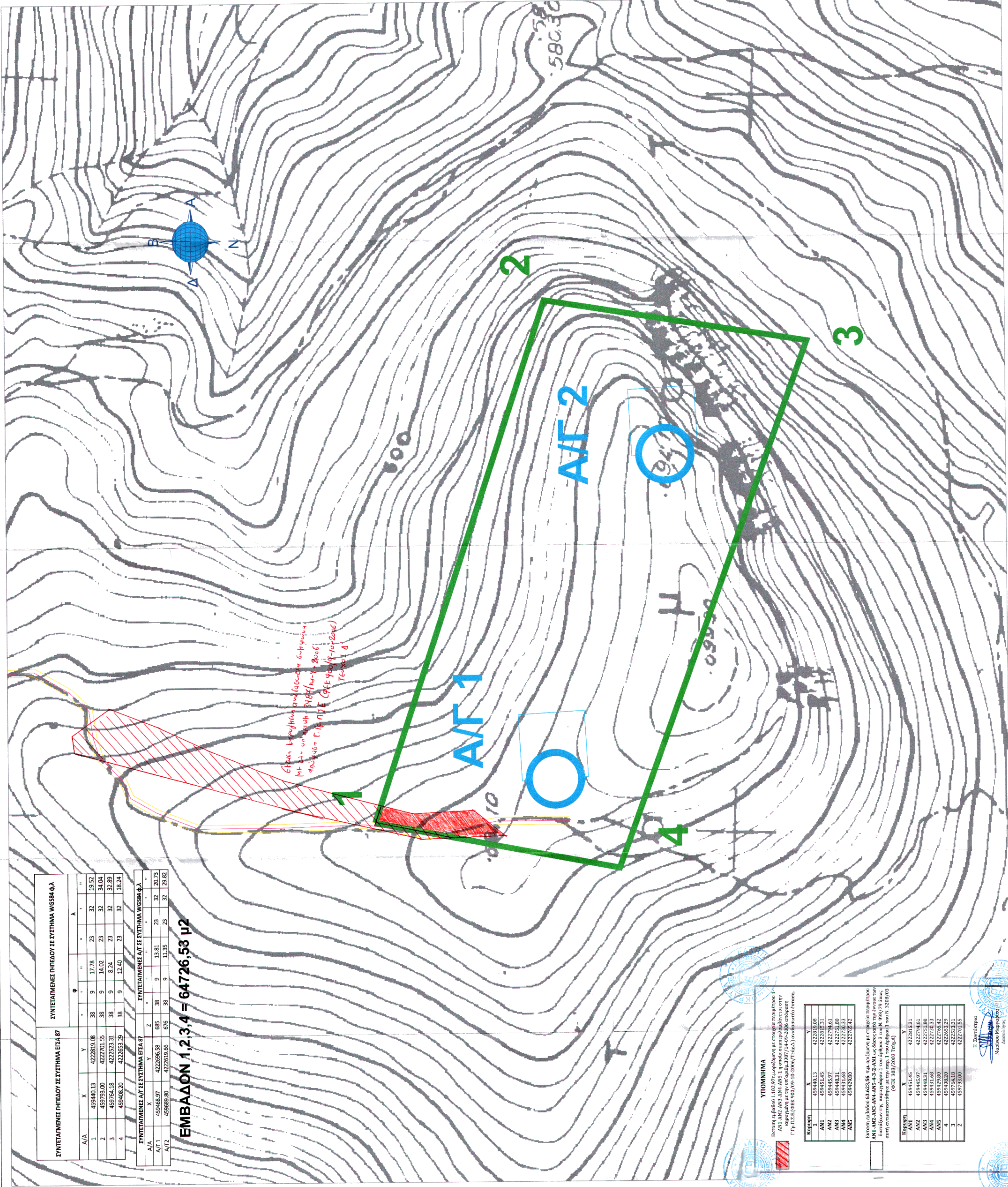

ΣΥΝΤΕΤΑΓΜΕΝΕΣ ΠΗΛΑΔΟΥ ΣΕ ΣΥΣΤΗΜΑ ΕΓΣΑ 87			
A/A	X	Y	Z
1	459440.13	4222819.08	38
2	459793.00	4222701.55	38
3	459764.18	4222523.31	38
4	459408.20	4222653.29	38

ΣΥΝΤΕΤΑΓΜΕΝΕΣ Α/Γ ΣΕ ΣΥΣΤΗΜΑ ΕΓΣΑ 87			
A/A	X	Y	Z
A/Γ1	459468.97	4222896.58	685
A/Γ2	459688.80	4222619.66	676

ΕΜΒΑΔΟΝ 1,2,3,4 = 64726,53 μ2

Είναι βεβαιωμένη οριοθέτηση σύμφωνα με τα στοιχεία της μετρήσεως 848/14-4-2006 (μετά από Γ.Π.Π.Ε. 944/9-10-2006) Τεμάχο 14

ΣΥΝΤΕΤΑΓΜΕΝΕΣ Α/Γ ΣΕ ΣΥΣΤΗΜΑ ΕΓΣΑ 87			
Κατηγορία	X	Y	Z
ΑΝ1	459440.13	4222819.08	38
ΑΝ2	459451.45	4222818.31	38
ΑΝ3	459445.97	4222796.61	38
ΑΝ4	459448.31	4222758.89	38
ΑΝ5	459438.00	4222758.89	38
ΑΝ6	459438.00	4222758.89	38

Η Διοργάνωση
Μετρήσεων
Αναστάσιος Τσιπός

ΣΤΕΦΑΝΕΡ ΕΝΕΡΓΕΙΑΚΗ ΑΝΩΝΥΜΗ ΕΤΑΙΡΕΙΑ Α.Ε.
ΚΑΡΑΓΕΩΡΓΗ ΣΤΡΩΣ 12-14
ΑΘΗΝΑ Τ.Κ. 10562

"ΑΙΟΛΙΚΟ ΠΑΡΚΟ ΙΣΧΥΟΣ 4.6 MW ΣΤΗ ΘΕΣΗ "ΣΤΑΜΑΤΑΣ" Τ.Κ. ΣΤΕΦΑΝΗΣ Δ.Ε. ΔΕΡΒΕΝΟΧΩΡΙΩΝ ΔΗΜΟΥ ΤΑΝΑΓΡΑΣ ΠΕΡΙΦΕΡΕΙΑΚΗΣ ΕΝΟΤΗΤΑΣ ΒΟΙΩΤΙΑΣ ΠΕΡΙΦΕΡΕΙΑΣ ΣΤΕΡΕΑΣ ΕΛΛΑΔΑΣ

ΑΠΟΠΛΗΚΤΑ ΤΟΠΟΓΡΑΦΙΚΟΥ ΔΙΑΓΡΑΜΜΑΤΟΣ Γ.Υ.Ε. ΚΩΜΑΚΑΣ 1:5.000 ΦΥΛΑΔ. 64330

ΚΩΜΑΚΑ 1:1.000

ΗΜΕΡΟΜΗΝΙΑ
ΜΑΡΤΙΟΣ 2015

ΑΡ. ΣΥΝΕΛΟΥ
ΣΧ. 0.1

ΥΠΟΓΡΑΦΗ

ΥΠΕΥΘΥΝΟΙ ΣΥΝΤΑΞΗΣ ΜΕΛΕΤΗΣ

ΤΑΞΙΑΡΧΗΣ ΔΗΜ. ΑΡΧΑΓΑΚΗΣ
ΔΙΔΑΚΤΟΡΑΣ ΓΕΩΛΟΓΙΑΣ ΤΕΧΝ. Α
Π.Μ.Σ. 217/98 ΥΠΕΧΑΙΔ.Δ.Ε.
ΠΡΟΤΥΠΟΤΗΤΑ 2-2070/ΚΑΒ 55654/09
ΑΔΑΠ: 158480720 ΑΔΥΔ: ΑΡΑΔ04010

ΧΡΗΣΤΟΣ ΑΡ. ΠΕΡΙΦΟΡΙΣ
ΑΡ. ΠΡΩΤΟΚΟΛΛΟΥ Γ.Ε.Μ. 10488
ΑΝΤΙΦΑΝΕΡΟΣ ΑΡΧ. ΜΑΚΕΔΟΝΙΑΣ
ΠΡΟΪΚΑΤΗΡΙΑΣ ΑΥΤ. ΜΑΚΕΔΟΝΙΑΣ

ΕΓΚΡΙΘΗΚΕ:

Ε.Ε.Φ.Ο.Π.Κ.Ε.
Κ.Ε.Ι. Π.Ρ.Ο.Σ.Ο.Ρ. Μ.Ε.Π.Ι.
Αρ. Πρωτ. 6426/3
Αρ. Πρωτ. 1337/15471

ΕΛΛΗΝΙΚΗ ΔΗΜΟΚΡΑΤΙΑ
ΥΠΟΥΡΓΕΙΟ ΠΕΡΙΧΕΙΡΣΗΣ ΕΘΝ. ΠΟΡΩΝ
ΕΓΚΛΗΜΑΤΑ