

ΑΠΟΣΠΑΣΜΑ ΧΑΡΤΗ ΓΥΣ 1:50.000 << ΙΣΤΙΑΙΑ >>

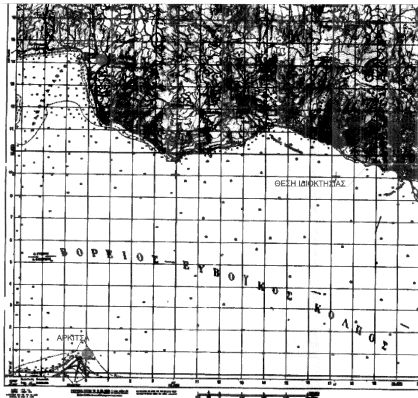

ΑΠΟΣΠΑΣΜΑ ΧΑΡΤΗ ΓΥΣ 1:5.000 ΑΡ.Φ.ΧΑΡΤΗ 53696

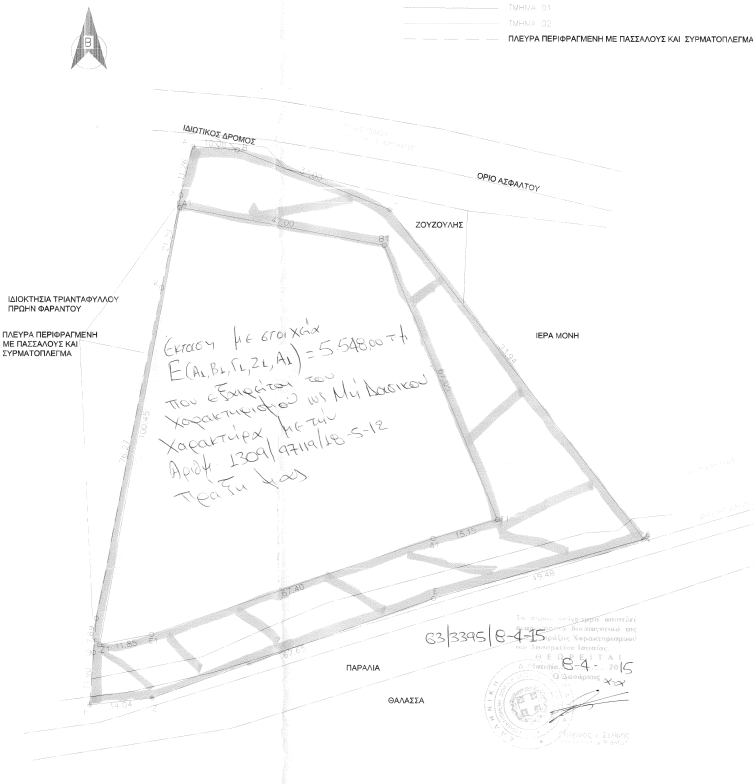
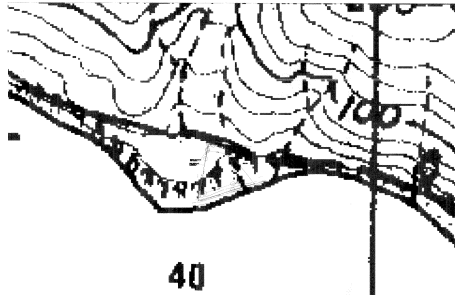

Τμήμα 01
 Τμήμα 02
 ΠΛΕΥΡΑ ΠΕΡΙΦΡΑΓΜΕΝΗ ΜΕ ΠΑΣΣΑΛΟΥΣ ΚΑΙ ΣΥΡΜΑΤΟΠΛΕΓΜΑ

Κωδικός: 01 E= 8991,84 μ²			
Κορυφές	X	Y	Πλευρές
A	428917,398	4298798,743	10,08
B	428927,448	4298797,961	97
Γ	428961,953	4298784,603	83,94
Δ	429018,430	4298710,301	49,48
E	428971,83	4298696,777	67,65
Σ	429008,06	4298761,21	14,64
η	428894,109	4298672,607	11,9
θ	428895,022	4298684,473	7,89
ι	428895,613	4298692,142	76,27
κ	428910,329	4298766,982	21,29
λ	428914,483	4298797,817	11,26

Κωδικός: 02 E= 5548,78 μ²			
Κορυφές	X	Y	Πλευρές
Α1	428914,416	4298793,009	47,00
Β1	428960,609	4298776,611	67,95
Γ1	428986,232	4298714,652	15,15
Δ1	429071,719	4298710,316	67,40
Ε1	428907,970	4298688,374	11,85
Ζ1	428936,371	4298680,195	100,45

Ελληνικό Γεωδαιτικό Σύστημα Αναφοράς 1987 (Ε.Γ.Σ.Α. '87)
 Ελαττωσίδες αναφοράς: GRS 80 (a = 6 378 137 m, 1f = 298,257222101)
 Προβολή: Ήμισφαιρική Μικτοκυκλική
 Κέντρος Μεταβίβασης: γα = 24° 00' 00" με Κο = 0 999600
 Τετηνημένη Κέντρου Μεταβίβασης: +500
 Γεωγραφικό Πλάτος Αναφοράς: 0° 00' 00"

ΠΑΡΑΤΗΡΗΣΕΙΣ

- Υπάρχει στις διατάξεις του Ν.2509/86 περί Εθνικού Κτηματολογίου και έχη Κ.Α.Ε.Κ.
- Δεν έγινε έλεγχος πύλων από τον μηχανικό.
- Το αγροτέμπελο υπαίτηται στο έλεγχο Δασαρχείου, δεν έχει χαρακτηρισμό.
- Τα όρια υπαδειχθήσαν από τον ιδιοκτήτη.

Ο ιδιοκτήτης

ΤΜΗΜΑ 01 E = (Α,Β,Γ,Δ,Ε,Ζ,Η,Θ,Ι,Κ,Λ,Α) = 8991,84 τ.μ
 ΤΜΗΜΑ 02 E = (Α1,Β1,Γ1,Δ1,Ε1,Ζ1,Α1) = 5548,00 τ.μ
 ΤΜΗΜΑ ΠΟΥ ΑΠΟΜΕΝΕΙ 02 E = 3.443,84 τ.μ

ΔΗΛΩΣΗ Ν. 651/77

Ο κάτωθι υπογεγραμμένος, Μαζιώτης Νικόλαος δηλώνω υπεύθυνα ότι το αγροτέμπελο που εμφανίζεται στο φηκτικό τοπογραφικό διάγραμμα με στοιχεία Α, Β, Γ, Δ, Ε, Ζ, Η, Θ, Ι, Κ, Λ, Α, έχει έμβαση = 8991,84 τ.μ, βρίσκεται εκτός εγκεκριμένου ρυμοτομικού σχεδίου και εκτός ορίων Οικισμού είναι άφρη και οικοδομήσιμο κατά κανόνα σύμφωνα με τους Όρους Δόμησης για τις Εκτός Σχεδίου περιοχές.

ΔΗΛΩΣΗ Ν. 1337/83

Ο κάτωθι υπογεγραμμένος Μαζιώτης Νικόλαος, δηλώνω υπεύθυνα ότι το αγροτέμπελο δεν υπάγεται στις διατάξεις του Ν. 1337/83 περί εισφοράς σε γη και σε χρήμα.

ΟΚΤΩΜΒΡΙΟΣ 2014
 Ο Τοπ. Μηχ.

ΓΡΑΦΕΙΟ ΜΕΛΕΤΩΝ
 ΑΦΟΙ Α. ΜΑΖΙΩΤΗ Ο.Ε

ΤΟΠΟΓΡΑΦΙΚΟ ΔΙΑΓΡΑΜΜΑ

ΕΡΓΟΔΟΤΗΣ: ΙΩΑΝΝΗΣ ΣΤΕΡΓΙΟΥ

Νομός: ΕΥΒΟΙΑΣ

Δήμος: ΙΣΤΙΑΙΑΣ -ΑΙΔΗΨΟΥ -ΔΚ ΛΟΥΤΡΩΝ ΑΙΔΗΨΟΥ

Όμορ: ΤΑΣΙΑΡΧΗΣ -ΠΕΡΙΟΧΗΣ ΗΛΙΩΝ

ΚΛΙΜΑΚΑ 1:500

ΣΥΣΤΗΜΑ ΑΝΑΦΟΡΑΣ

ΕΓΣΑ 87

ΗΜΕΡΟΜΗΝΙΑ
 ΟΚΤΩΜΒΡΙΟΣ 2014

ΑΡ. ΣΧΕΔΙΟΥ
 1

ΣΥΝΤΑΞΗ

Μελέτη: Α. ΜΑΖΙΩΤΗΣ
 Σχεδίαση: Α. ΜΑΖΙΩΤΗΣ