

ΑΠΟΣΠΑΣΜΑ ΑΜΕΣΗΣ ΠΕΡΙΟΧΗΣ (ΦΥΛΛΟ ΧΑΡΤΗ ΓΥΣ: 5619/8)
ΚΛΙΜΑΚΑ 1:5.000

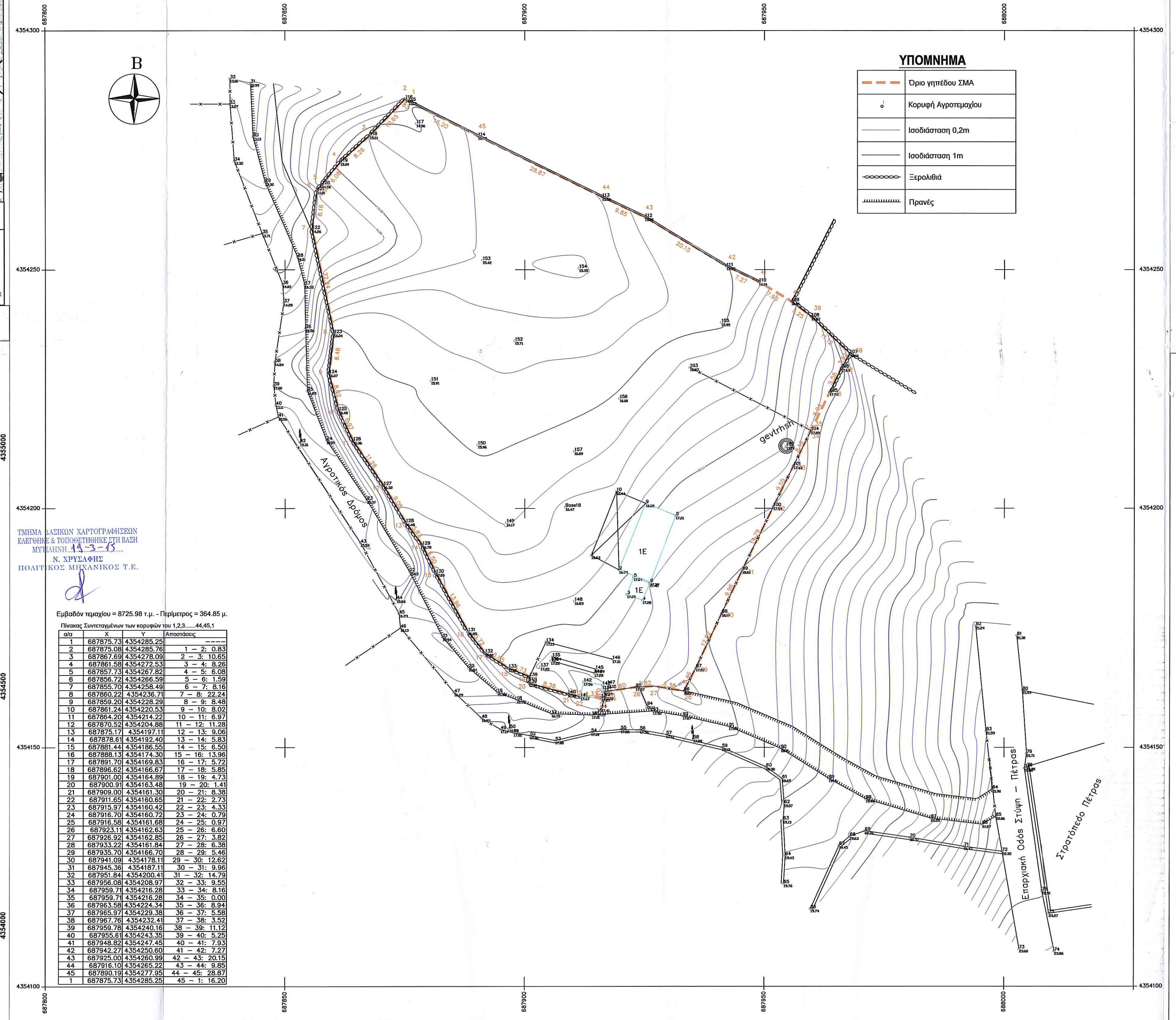
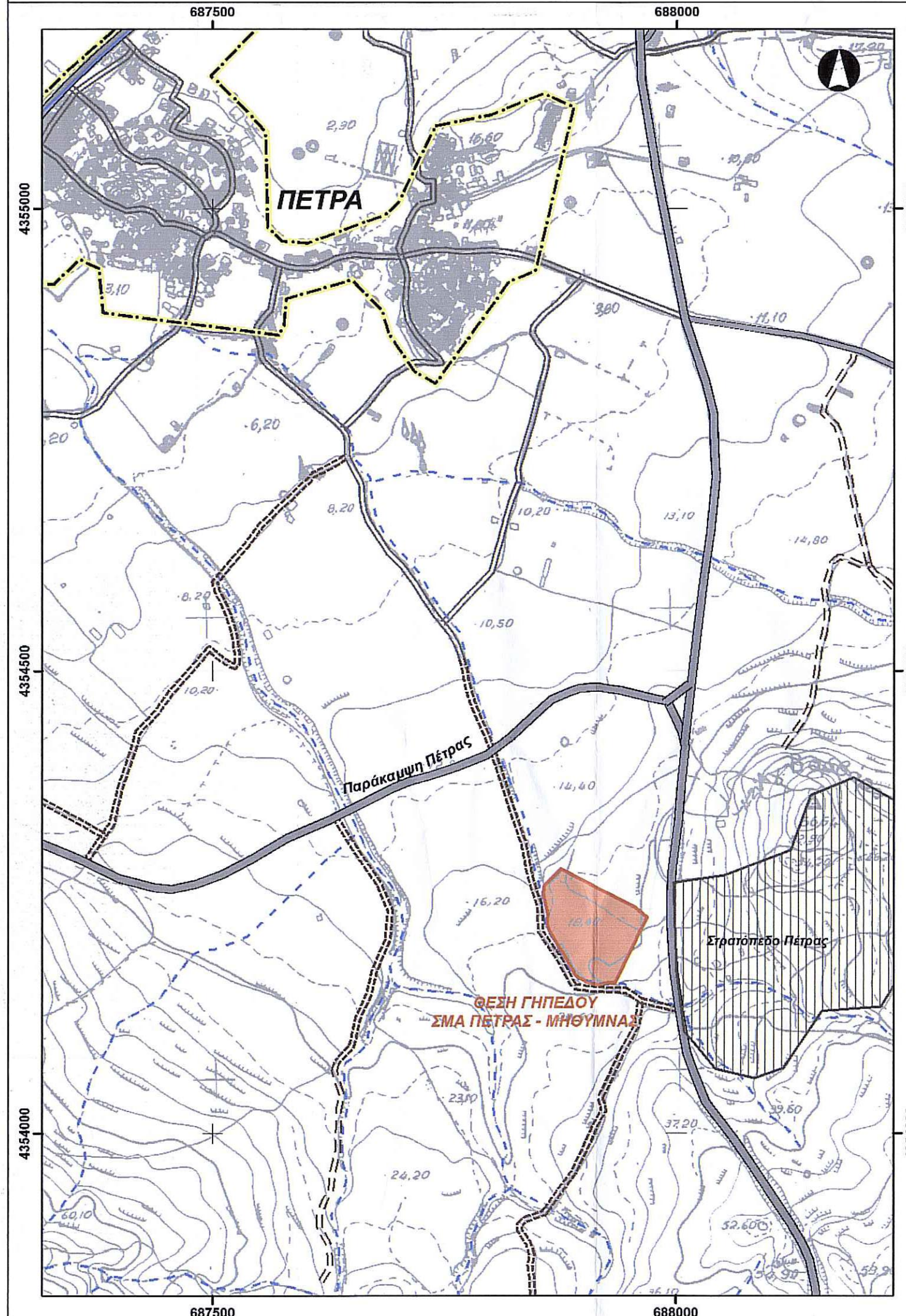

ΤΜΗΜΑ ΒΑΣΙΚΩΝ ΧΑΡΤΟΓΡΑΦΗΣΕΩΝ
ΕΛΕΓΧΩΝ & ΤΟΠΟΓΡΑΦΙΚΩΝ ΥΠΗΡΕΣΙΩΝ
ΜΥΤΙΛΗΝΗΣ 14-3-15
Ν. ΧΡΥΣΑΦΗΣ
ΠΟΛΙΤΙΚΟΣ ΜΗΧΑΝΙΚΟΣ Τ.Ε.

Εμβαδόν τετραγώνου = 8725.98 τ.μ. - Περίμετρος = 364.85 μ.

Πίνακας Συντεταγμένων των κορυφών του 1,2,3...44,45,1

α/α	X	Y	Κλίση(αίθ)
1	687875.73	4354285.25	---
2	687875.08	4354285.76	1 - 2: 0.83
3	687867.69	4354278.09	2 - 3: 10.65
4	687861.58	4354272.53	3 - 4: 8.26
5	687857.73	4354267.82	4 - 5: 6.08
6	687856.72	4354266.59	5 - 6: 1.59
7	687855.70	4354258.49	6 - 7: 8.16
8	687860.22	4354236.71	7 - 8: 22.24
9	687859.20	4354228.29	8 - 9: 8.48
10	687861.24	4354220.53	9 - 10: 8.02
11	687864.20	4354214.22	10 - 11: 6.97
12	687870.52	4354204.88	11 - 12: 11.28
13	687875.17	4354197.11	12 - 13: 9.06
14	687878.61	4354192.40	13 - 14: 5.83
15	687881.44	4354188.55	14 - 15: 6.50
16	687888.13	4354174.30	15 - 16: 13.96
17	687891.70	4354169.83	16 - 17: 5.72
18	687896.62	4354166.67	17 - 18: 5.85
19	687901.60	4354164.89	18 - 19: 4.73
20	687900.91	4354163.48	19 - 20: 1.41
21	687909.00	4354161.30	20 - 21: 8.38
22	687911.65	4354160.65	21 - 22: 2.73
23	687915.97	4354160.42	22 - 23: 4.33
24	687916.70	4354160.72	23 - 24: 0.79
25	687916.58	4354161.68	24 - 25: 0.97
26	687923.11	4354162.63	25 - 26: 6.60
27	687926.92	4354162.85	26 - 27: 3.82
28	687933.22	4354161.84	27 - 28: 6.38
29	687935.70	4354166.70	28 - 29: 5.46
30	687941.09	4354178.11	29 - 30: 12.62
31	687945.36	4354187.11	30 - 31: 9.96
32	687951.84	4354200.41	31 - 32: 14.79
33	687956.08	4354208.97	32 - 33: 9.55
34	687959.71	4354216.28	33 - 34: 8.16
35	687959.71	4354216.28	34 - 35: 0.00
36	687963.58	4354224.34	35 - 36: 8.94
37	687965.97	4354229.38	36 - 37: 5.58
38	687967.76	4354232.41	37 - 38: 3.52
39	687959.78	4354240.16	38 - 39: 11.12
40	687955.61	4354243.35	39 - 40: 3.29
41	687948.82	4354247.45	40 - 41: 7.93
42	687942.27	4354250.60	41 - 42: 7.27
43	687925.00	4354260.99	42 - 43: 20.15
44	687916.03	4354265.22	43 - 44: 9.85
45	687890.19	4354277.95	44 - 45: 28.87
1	687875.73	4354285.25	45 - 1: 16.20

ΕΛΛΗΝΙΚΗ ΔΗΜΟΚΡΑΤΙΑ
ΠΕΡΙΦΕΡΕΙΑ ΒΟΡΕΙΟΥ ΑΙΓΑΙΟΥ
ΝΟΜΟΣ ΛΕΣΒΟΥ
ΔΗΜΟΣ ΛΕΣΒΟΥ

ΕΡΓΟ: **ΣΤΑΘΜΟΣ ΜΕΤΑΦΟΡΤΩΣΗΣ ΑΠΟΡΡΙΜΜΑΤΩΝ (ΣΜΑ) ΠΕΤΡΑΣ - ΜΗΘΥΜΝΑΣ, ΔΗΜΟΥ ΛΕΣΒΟΥ**

ΣΤΑΔΙΟ: **ΔΙΑΔΙΚΑΣΙΑ ΥΠΑΓΩΓΗΣ ΣΕ ΠΠΑ**

ΜΕΛΕΤΗΤΗΣ: "ΟΙΚΟΣΦΑΙΡΙΚΗ" - Χριστόφορος Ν. Μανωλάς & Συνεργάτες
Αγ. Ειρήνης 37, 81100 ΜΥΤΙΛΗΝΗ
Τηλ: 22510 - 29500
Email: xmandylas@yahoo.gr

ΣΥΝΤΑΞΗ ΤΟΠΟΓΡΑΦΙΚΟΥ: "Μιχάλης Χατζέλης" Αρ. Μητρώου Αγρ. Τοπογράφ. Μηχανικός Μυρογιάννη 16, 81100 ΜΥΤΙΛΗΝΗ 1969
Τηλ: 22510 - 29500
Email: mhxatzelis@otenet.gr

ΑΡ. ΣΧΕΔΙΟΥ: **Σ-1** ΘΕΜΑ: **ΤΟΠΟΓΡΑΦΙΚΟ ΔΙΑΓΡΑΜΜΑ ΓΗΠΕΔΟΥ ΘΕΣΗ "Αγ. Βαρβάρα", ΠΕΤΡΑΣ**
Κλίμακα 1:500 | ΦΕΒΡΟΥΑΡΙΟΣ 2015

ΕΛΕΓΧΘΗΚΕ

ΘΕΩΡΗΘΗΚΕ
ΘΕΩΡΗΘΗΚΕ
και εγκρίθηκε στην Πράξη χαρακτηρισμού με αρ. πρωτ. 22637/02-04-15
Για το υπόμνημα να είναι η έκδοση της με φέρει αριθμό εκδόσεως 2, να αναφερθεί στην τρέχουσα ή άλλη αντίστοιχη πράξη, δικηγορική, ή Πρωτόκολλο Πράξη Χαρακτηρισμού, σύμφωνα με τον χαρακτήρα και τη μορφή της συγκεκριμένης έκδοσης.
Μητσάκης **ωρ. σφ. 15**
Ο ΔΙΝΤΗΣ ΔΑΔΕΩΝ Ν. ΛΕΣΒΟΥ
α.α.

ΕΛΛΗΝΙΚΗ ΔΗΜΟΚΡΑΤΙΑ
ΠΕΡΙΦΕΡΕΙΑ ΒΟΡΕΙΟΥ ΑΙΓΑΙΟΥ
ΝΟΜΟΣ ΛΕΣΒΟΥ
ΔΗΜΟΣ ΛΕΣΒΟΥ