

**ΤΟΠΟΓΡΑΦΙΚΟ ΔΙΑΓΡΑΜΜΑ ΑΠΡΟΤΕΜΑΧΙΟΥ**

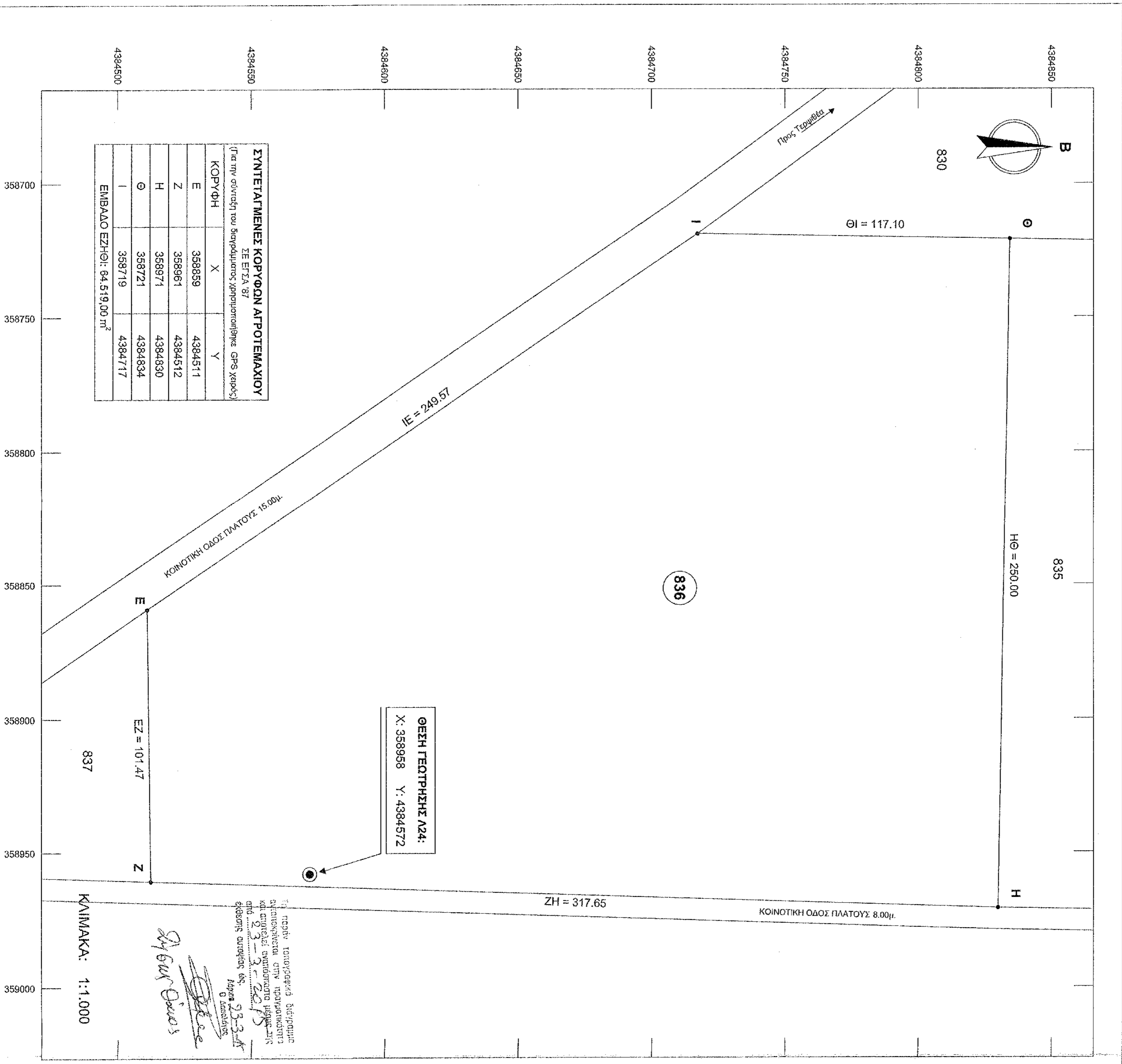

**ΘΕΣΗ ΓΕΩΤΡΗΣΗΣ Α24:**  
X: 358958 Y: 4384572

Τα παρόντα τοπογραφικά διαγράμματα  
επισημασμένα στην προαναφερθείσα  
και αντιστοίχως αναφέρονται ως προς  
αριθμό 23-3-2015  
έκδοσης αυτού του έτους.  
Με την 23-3-15  
Ο Διοριστής

*Signature*

ΚΑΙΜΑΚΑ: 1:1.000

**ΤΟΠΟΓΡΑΦΙΚΟΣ ΧΑΡΤΗΣ Γ.Υ.Σ. - ΦΥΛΛΟ ΛΑΡΙΣΣΑ  
ΚΑΙΜΑΚΑ 1:50.000**

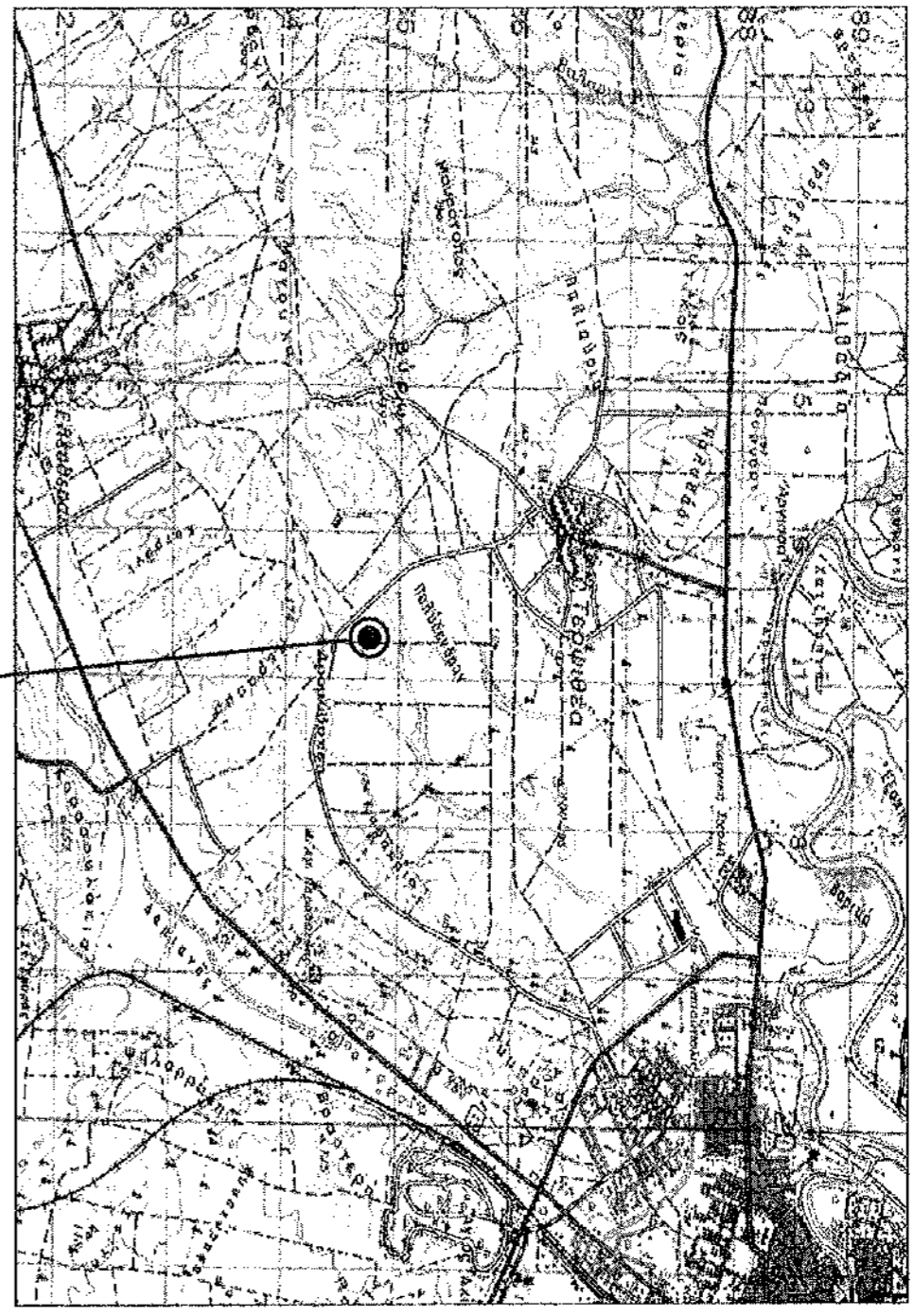

**ΠΑΠΑΓΕΩΡΓΙΟΥ ANNA**  
Μηχανικός Χωροταξίας Πολεοδομίας &  
Περιφερειακής Ανάπτυξης

Μαυολάκη 13-15, Λάρισα  
Τηλ.: 2411110520  
Κιν.: 6978866842

**ΕΡΓΟ:** ΑΝΑΝΕΩΣΗ ΑΔΕΙΑΣ ΧΡΗΣΗΣ ΝΕΡΟΥ  
ΑΡΔΕΥΤΙΚΗΣ ΓΕΩΤΡΗΣΗΣ Α24

**ΕΡΓΟΔΟΤΗΣ:** ΤΟΕΒ ΤΑΟΥΣΑΝΗΣ

**ΘΕΣΗ:** Τ.Κ. ΤΕΡΨΙΘΕΑΣ - Δ.Ε. ΛΑΡΙΣΣΑΣ  
ΔΗΜΟΣ ΛΑΡΙΣΣΑΣ

**ΑΡΙΘΜΟΣ ΤΕΜΑΧΙΟΥ:** 836

**ΘΕΜΑ ΣΧΕΔΙΟΥ:** ΤΟΠΟΓΡΑΦΙΚΟ ΔΙΑΓΡΑΜΜΑ

**ΑΡ. ΣΧΕΔΙΟΥ:** Α4

**ΚΑΙΜΑΚΑ:** 1: 1.000

**ΧΡΟΝΟΣ:** ΟΚΤΩΒΡΙΟΣ 2013

**ΥΠΟΓΡΑΦΗ** **ΣΦΡΑΓΙΔΑ**

ΠΑΠΑΓΕΩΡΓΙΟΥ Γ. ANNA  
ΜΗΧΑΝΙΚΟΣ ΧΩΡΟΤΑΞΙΑΣ ΠΟΛΕΟΔΟΜΙΑΣ  
& ΠΕΡΙΦΕΡΕΙΑΚΗΣ ΑΝΑΠΤΥΞΗΣ  
ΜΕΛΟΣ Τ.Ε.Ε. ΑΡΔΕΥΣΗΣ ΑΓΡΟΤΩΝ ΕΡΓΩΝ  
ΑΝΔΡΑΚΗ 13-15, ΛΑΡΙΣΣΑ Τ.Κ. 41100  
Α.Φ.Μ. 109922159, Π.Α.Δ. 24111520  
Α.Φ.Μ. 109922159, Π.Α.Δ. 24111520

16 46 52 06 9 03-4-2015  
27-4-2015

16 46 52 06 9 03-4-2015  
27-4-2015

