

**ΑΠΟΣΠΑΣΜΑ ΑΠΟ ΤΟΝ ΧΑΡΤΗ Γ.Υ.Σ
ΚΛΙΜΑΚΑ 1:5000**

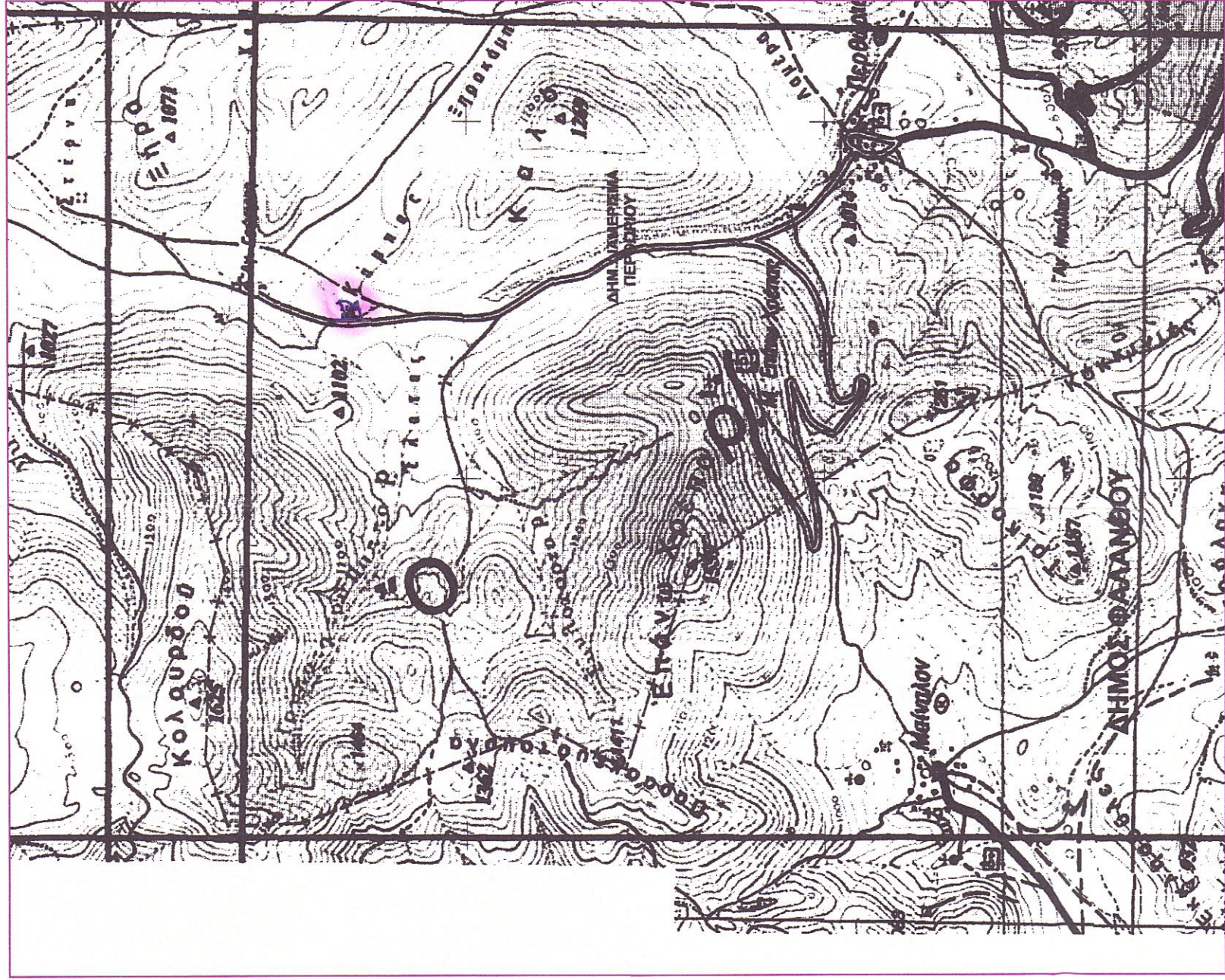

**ΙΔΙΟΚΤΗΣΙΑ
ΤΟΠΙΚΗΣ ΚΟΙΝΟΤΗΤΑΣ ΠΕΡΘΩΡΙΟΥ**



ΠΙΝΑΚΑΣ ΣΥΝΤΕΤΑΓΜΕΝΩΝ

Όψη	Σημεία Πίνακα	
	X	Y
13	352987.698	4158596.760
14	352987.920	4158623.324
19	352987.920	4158623.324
20	352982.815	4158615.190
21	352982.355	4158603.847
22	352987.021	4158589.965
24	352942.429	4158580.996
25	352912.243	4158568.463
27	352915.077	4158603.854
28	352914.638	4158674.536
29	352942.929	4158678.735
30	352948.398	4158669.230
31	352970.388	4158677.854
32	352963.814	4158663.189
33	353000.262	4158691.925
34	353017.845	4158699.020
35	353017.143	4158692.866
36	353017.001	4158681.743
37	353015.550	4158660.903
38	353003.953	4158643.370

Σ Τ Ο Ι Χ Ε Ι Α Ι Δ Ι Ο Κ Τ Η Σ Ι Α Σ

ΠΕΡΙΓΡΑΦΗ ΙΔΙΟΚΤΗΣΙΑΣ : 25,27,28,29,30,31,32,33,34,35,36,37,38,19,20,21,13,22,24,25
 ΙΔΙΟΚΤΗΤΗΣ : ΤΟΠΙΚΗΣ ΚΟΙΝΟΤΗΤΑΣ ΠΕΡΘΩΡΙΟΥ
 ΘΕΣΗ ΙΔΙΟΚΤΗΣΙΑΣ : (ΜΥΤΙΚΑΣ ΚΑΜΠΟΣ) ΕΚΤΟΣ ΟΡΙΩΝ ΟΙΚΙΣΜΟΥ ΠΕΡΘΩΡΙΟΥ
 ΤΗΣ Τ.Κ ΠΕΡΘΩΡΙΟΥ Δ.Ε ΤΡΙΠΟΛΗΣ Δ. ΤΡΙΠΟΛΕΩΣ
 ΕΜΒΛΑΝΟΝ : 8125,00τ.μ

Δ Η Λ Ω Σ Η Ν Ο Μ Ο Υ 651/1977 & 1337/83

Ο υπέρβαρον ΤΣΑΓΚΑΡΟΠΟΥΛΟΣ ΧΑΡΑΛΑΜΠΟΣ ΕΡΓΟΔΗΤΗΣ ΔΟΜΙΚΩΝ ΕΡΓΩΝ τ.ε δηλώνει ότι:
 το σχέδιό του είναι τοπογραφικό με τα στοιχεία του παραπάνω περιλήψιμου βιβλιαρίου
 ΕΚΤΟΣ ΕΠΕΚΡΕΜΕΝΟΥ ΣΧΕΔΙΟΥ & ΕΚΤΟΣ ΖΩΝΗΣ ΤΗΣ Τ.Κ. ΠΕΡΘΩΡΙΟΥ Δ.Ε ΤΡΙΠΟΛΗΣ ΔΗΜΟΥ ΤΡΙΠΟΛΕΩΣ
 ΕΚΤΟΣ ΓΕΝΙΚΟΥ ΠΟΛΕΟΔΟΜΙΚΟΥ ΣΧΕΔΙΟΥ & ΕΚΤΟΣ ΜΕΛΟΠΟΙΗΤΗΣ ΕΠΕΚΤΑΣΗΣ ΑΥΤΟΥ ΚΑΙ ΕΚΤΟΣ Ζ.Ο.Ε
 ΚΑΙ ΕΙΝΑΙ ΑΡΤΙΟ ΚΑΙ ΟΚΛΩΜΗΣΙΜΟ ΚΑΤΑ ΠΑΡΑΚΛΗΤΗ ΕΝ ΠΡΟΚΑΤΑΡΑΧΗ ΑΥΤΕΣΤΑΛΗΣ ΠΡΟ ΤΗΣ 31.12.2003
 ΑΔΙΑΦΑΝΗ ΜΕΤΡΗΣ ΚΕΙΜΕΝΗΣ ΠΟΛΥΒΑΘΜΙΚΗΣ ΔΙΑΤΕΣΗΣ ΚΑΙ ΔΕΝ ΣΥΝΕΚΕΤΑΙ ΜΕ ΑΛΛΗ ΙΔΙΟΚΤΗΣΙΑ ΤΟΥ ΙΔΙΟΥ ΙΔΙΟΚΤΗΤΟΥ
 ΔΕΝ ΕΜΠΛΙΝΕΙ ΣΤΙΣ ΔΙΑΤΕΣΕΙΣ ΤΟΥ Ν.1337/1983 ΠΕΡΙ ΕΙΣΡΟΦΩΣ ΣΕ ΥΓΙ ΚΑΙ ΧΡΗΜΑ ΚΑΙ ΔΕΝ ΕΜΠΛΙΝΕΙ ΣΤΙΣ ΔΙΑΤΕΣΕΙΣ ΤΟΥ
 Ν.2308/1985 ΠΕΡΙ ΕΘΝΙΚΟΥ ΚΤΗΜΑΤΟΛΟΓΙΟΥ.

Τριπολι, 21-07-2014
 ο δηλώνων
 ΤΣΑΓΚΑΡΟΠΟΥΛΟΣ ΧΑΡ
 ΕΡΓΟΔΗΤΗΣ ΔΟΜΙΚΩΝ ΕΡΓΩΝ τ.ε

ΟΡΟΙ ΔΟΜΗΣΗΣ

ΕΚΤΟΣ ΣΧΕΔΙΟΥ
 ΠΡΟΔΕΙΚΤΟ ΔΙΑΓΡΑΜΜΑ 24.05.1985
 Φ.Ε.Κ. 270Α/31.05.1985
 Ν.3212 ΤΗΣ 24.12.2003 (ΦΕΚ 308Α/31.12.2003)
 ΑΡΤΙΟΤΗΤΑ ΚΑΤΑ ΚΑΝΟΝΑ
 Ε=4000,00τμ
 Π=25,00μ
 Σ.Δ.=0,2
 ΚΛΑΥΝΗ=10%
 ΥΨΟΣ ΚΤΗΡΙΟΥ=7,50μ
 ΑΡΧΙΜΟΣ ΟΡΟΣΗΝ 2

1. Το διαβόριο είναι ενταγμένο στο κρατικό σύστημα συντεταγμένων ΕΓΣΑ '87
 2. Οι διαστάσεις και το εμβαδόν υπολογίσθηκαν αναλυτικά από τις συν/τες των κορυφών
 3. Η εξόφληση από το ΕΓΣΑ '87 πραγματοποιήθηκε με το σύστημα GPS και κάνοντας χρήση του
 Ελληνικού Συστήματος Εντοπισμού - ΠΕΡΟΣ

Δ Η Λ Ω Σ Η Ι Δ Ι Ο Κ Τ Η Τ Η

Η υποθέτη των ορίων της ιδιοκτησίας μου στο μηχανικό έγινε από εμένα τον ιδιοκτήτη.
 ο ιδιοκτήτης

ΘΕΩΡΗΘΗΚΕ
 28.07.2014
 Σφραγίδα με αριθμό 28072014
 Πρώτη χαρακτηριστική: Ε.Π. Βασιλείου Παπαδάκη
 αναπόσπαστο μέρος

ΔΗΜΟΣ ΤΡΙΠΟΛΗΣ
 Δ/ΝΣΗ ΠΟΛΕΟΔΟΜΙΑΣ-ΧΡΟΤΑΞΙΑΣ
 ΤΙΜΗΝΑ ΧΡΟΤΑΞΙΑΣ ΚΑΙ
 ΠΟΛΕΟΔΟΜΙΚΟΣ ΣΧΕΔΙΑΣΜΟΣ
 ΤΗΛ. 2713510425

Σφραγίδα με αριθμό 28072014
 Πρώτη χαρακτηριστική: Ε.Π. Βασιλείου Παπαδάκη
 αναπόσπαστο μέρος

Μ Ε Β Ε Τ Η

ΑΠΟΤΥΠΩΣΗ ΙΔΙΟΚΤΗΣΙΑΣ

Ι Δ Ι Ο Κ Τ Η Σ Ι Α Σ

ΤΟΠΙΚΗΣ ΚΟΙΝΟΤΗΤΑΣ ΠΕΡΘΩΡΙΟΥ

(ΜΥΤΙΚΑΣ ΚΑΜΠΟΣ) ΕΚΤΟΣ ΟΡΙΩΝ ΟΙΚΙΣΜΟΥ ΠΕΡΘΩΡΙΟΥ
 ΤΗΣ Τ.Κ ΠΕΡΘΩΡΙΟΥ Δ.Ε ΤΡΙΠΟΛΗΣ Δ. ΤΡΙΠΟΛΕΩΣ

ο ΣΥΝΤΑΞΑΣ 21-07-2014

ΤΟΠΟΓΡΑΦΙΚΟ

ΤΣΑΓΚΑΡΟΠΟΥΛΟΣ ΧΑΡ
 ΕΡΓΟΔΗΤΗΣ ΔΟΜΙΚΩΝ ΕΡΓΩΝ τ.ε

ΑΡΙΘΜΟΣ ΣΧΕΔΙΟΥ

ΚΛΙΜΑΚΑ ΣΧΕΔΙΟΥ

Τ1

1:500

ΧΡΟΝΟΣ ΣΥΝΤΑΞΗΣ

ΑΝΑΘΕΩΡΗΣΗ

ΙΟΥΛΙΟΣ 2014