

ΑΠΟΣΠΑΣΜΑ ΧΑΡΤΟΥ ΓΥΣ (ΖΑΓΟΡΑ) ΚΛΙΜ. 1:50000

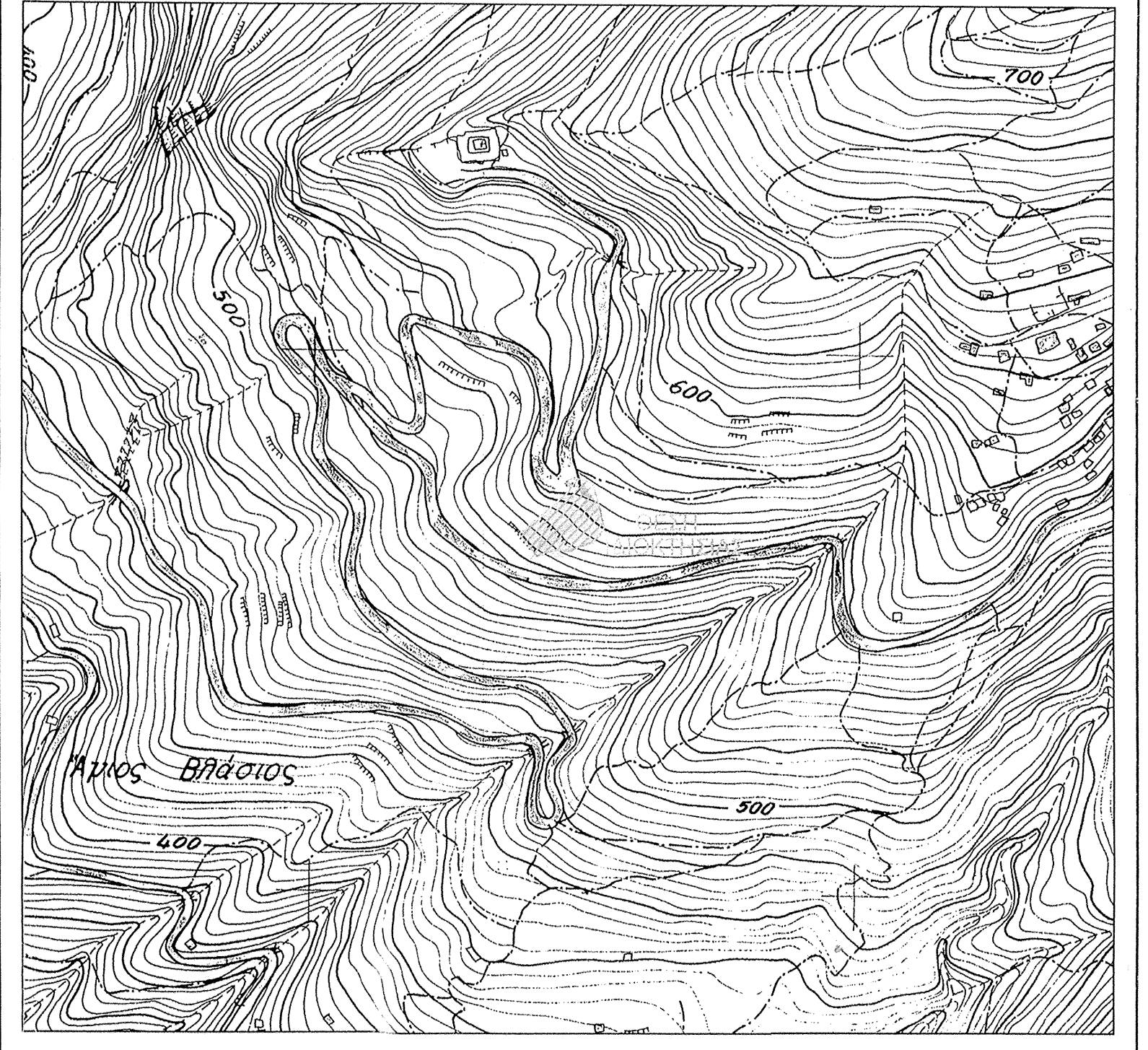

ΑΠΟΣΠΑΣΜΑ ΧΑΡΤΟΥ ΓΥΣ (5318_6) ΚΛΙΜΑΚΑΣ 1:5000



ΤΕΧΝΙΚΟ ΓΡΑΦΕΙΟ ΤΟΠΟΓΡΑΦΙΚΩΝ ΜΕΛΕΤΩΝ
ΚΩΝ/ΝΟΣ ΝΙΚ. ΚΑΜΠΑΣ Τοπογράφος Μηχανικός Τ.Ε.
Κωνσταντά 129 & Ελ.Βενιζέλου(Ιωλκού) Τηλ. 2421029724-6972667744
ΒΟΛΟΣ ΤΚ 38221 email : kostaskampas@hotmail.com

ΤΟΠΟΓΡΑΦΙΚΟ ΔΙΑΓΡΑΜΜΑ

Κλίμακα 1:250

Ιδιοκτήτης	Θέση Ιδιοκτησίας
ΓΕΩΡΓΙΟΣ ΠΟΥΛΑΚΑΣ	"ΠΑΝΑΓΙΑ"-Δ.Ε.ΑΓ.ΓΕΩΡΓΙΟΥ ΔΗΜΟΣ ΝΟΤΙΟΥ ΠΗΛΙΟΥ
Ορια Ιδιοκτησίας	Εμβαδόν Ιδιοκτησίας
(Α,Β,Γ....Ξ,Ο,Π,Α.)	E=3216.00τ.μ
Αριθμός Συμβολαίου	ΔΗΛΩΣΗ ΙΔΙΟΚΤΗΤΗ
	Ο υπογεγραμμένος ΓΕΩΡΓΙΟΣ ΠΟΥΛΑΚΑΣ ιδιοκτήτης του υπό στοιχεία (Α,Β,Γ,Δ,Ε,Ζ,Η,Θ,Ι,Κ,Λ,Μ,Ν,Ξ,Ο,Π,Α.) γηπέδου δηλώνω ότι τα όρια του που φαίνονται στο παρόν τοπογραφικό διάγραμμα είναι ορθά και έχουν υλοποιηθεί και υποδειχθεί από εμένα.
	Ο Δηλών
	ΚΩΝΣΤΑΝΤΙΝΟΣ ΝΙΚ. ΚΑΜΠΑΣ ΠΤΥΧ. ΤΟΠΟΓΡΑΦΟΣ ΜΗΧΑΝΙΚΟΣ Τ.Ε. ΜΕΛΟΣ ΕΕΤΕΚ - ΑΡ.ΜΗΤΡ. 18873 ΚΩΝΣΤΑΝΤΑ 129 Τ.Κ. 38221 ΒΟΛΟΣ ΤΗΛ. 24210 29724 Α.Φ.Μ. 037184037 Δ.Ο.Υ. Α' ΒΟΛΟΥ
ΧΡΟΝΟΣ ΜΕΛΕΤΗΣ : ΟΚΤΩΒΡΙΟΣ 2011 ΑΡΙΘΜΟΣ ΣΧΕΔΙΟΥ: 687-2011	