

ΚΛΙΜΑΚΑ 1:500

ΕΛΛΗΝΙΚΟ ΓΕΩΔΑΙΤΙΚΟ ΣΥΣΤΗΜΑ ΑΝΑΦΟΡΑΣ 1987
 ΕΛΛΕΙΨΟΕΙΔΕΣ ΑΝΑΦΟΡΑΣ GRS 80(α=6 378 137 m ,1/f=298.257222101
 ΠΡΟΒΟΛΗ ΕΓΚΑΡΣΙΑ ΜΕΡΚΑΤΟΡΙΚΗ
 ΚΕΝΤΡΙΚΟΣ ΜΕΣΗΜΒΡΙΝΟΣ λ₀=24 00' 00" ΜΕ κ₀=0,999600
 ΤΕΤΜΗΜΕΝΗ ΚΕΝΤΡΙΚΟΥ ΜΕΣΗΜΒΡΙΝΟΥ : +500
 ΓΕΩΓΡΑΦΙΚΟ ΠΛΑΤΟΣ ΑΝΑΦΟΡΑΣ : 0 00' 00"

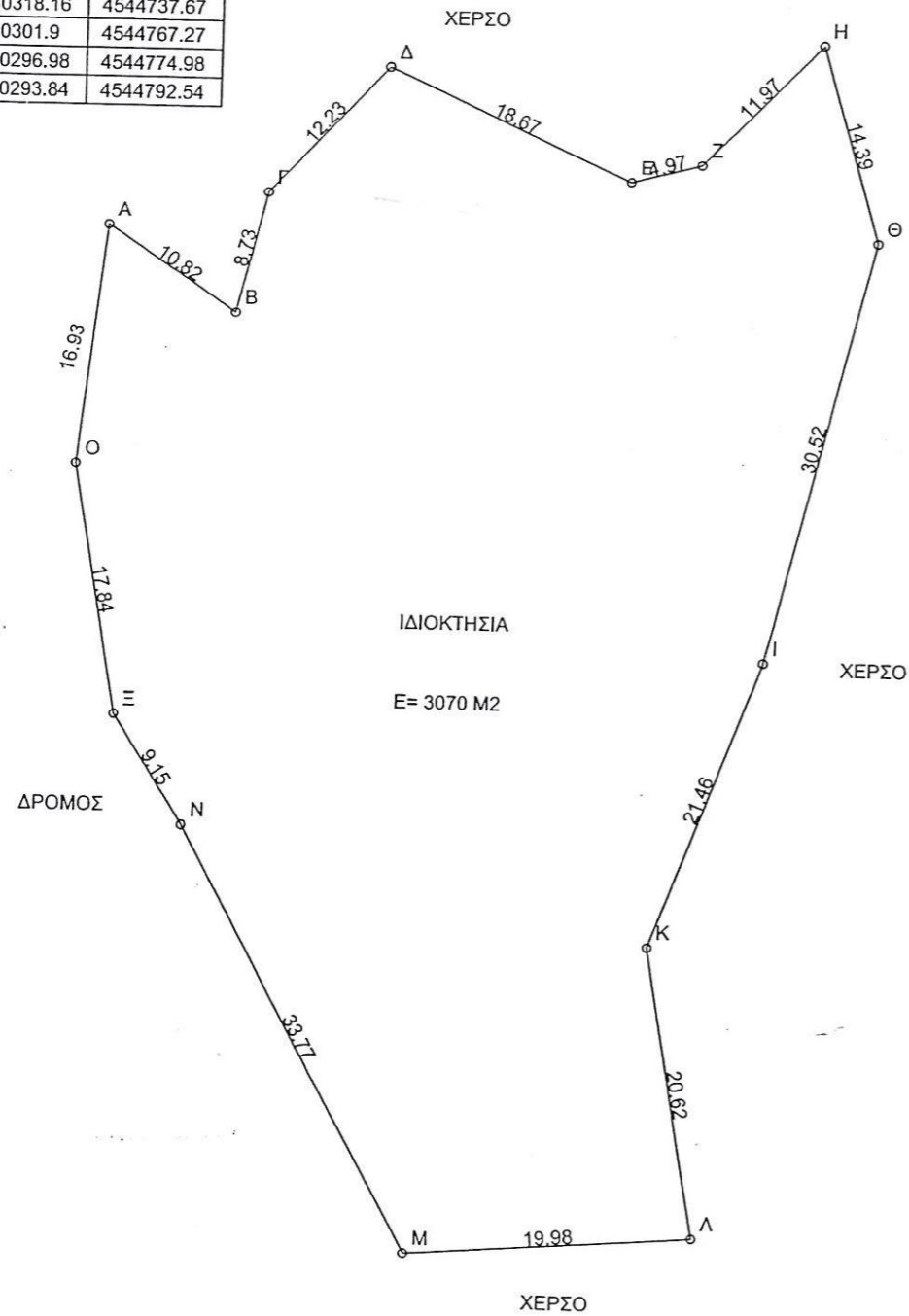

α/α	X	Y
A	330295.73	4544809.36
B	330304.74	4544803.38
Γ	330306.83	4544811.86
Δ	330315.1	4544820.86
E	330332.09	4544813.13
Z	330336.88	4544814.45
H	330345.22	4544823.03
Θ	330349.31	4544809.23
I	330342	4544779.59
K	330334.57	4544759.46
Λ	330338.09	4544739.14
M	330318.16	4544737.67
N	330301.9	4544767.27
Ξ	330296.98	4544774.98
O	330293.84	4544792.54



Τοπογραφικό Διάγραμμα



ΤΕΧΝΙΚΟ ΓΡΑΦΕΙΟ

ΠΑΛΙΚΟΓΛΟΥ ΚΩΝΣΤΑΝΤΙΝΟΣ
 ΠΤΥΧΙΟΥΧΟΣ ΠΟΛΙΤΙΚΟΣ ΜΗΧΑΝΙΚΟΣ Τ.Ε.

ΜΕΛΟΣ Ε.Ε.Τ.Ε.Μ. ΑΡ.ΜΗΤΡΩΟΥ 41055

ΑΘ.ΔΙΑΚΟΥ 27- ΑΡΙΔΑΙΑ - Τ.Κ. 58400

ΤΗΛ. & FAX: 23840 22682 E-mail: kostas-pali@hotmail.com

ΑΦΜ:066994883 ΔΟΥ: ΑΡΙΔΑΙΑΣ

Εμβαδομετρήσεις

ΙΔΙΟΚΤΗΣΙΑ ΣΤΟ ΑΓΡΟΚΤΗΜΑ ΠΡΟΜΑΧΩΝ ΥΠΟ ΣΤΟΙΧΕΙΑ(Α-Β-Γ-...-Ξ-Ο-Α) Ε=3070 Μ2

ΔΗΛΩΣΗ ΙΔΙΟΚΤΗΤΩΝ

ΤΑ ΟΡΙΑ ΤΩΝ ΓΕΩΤΕΜΑΧΙΩΝ ΚΑΙ ΤΑ ΛΟΙΠΑ ΣΤΟΙΧΕΙΑ ΠΟΥ ΕΧΟΥΝ ΑΠΟΤΥΠΩΘΕΙ ΣΤΟ ΠΑΡΟΝ ΤΟΠΟΓΡΑΦΙΚΟ ΔΙΑΓΡΑΜΜΑ ΤΑ ΥΠΕΔΕΙΞΕ Ο ΜΑΣΛΑΡΗΣ ΧΡΗΣΤΟΣ

ΜΑΣΛΑΡΗΣ ΧΡΗΣΤΟΣ

ΔΗΛΩΣΗ ΜΗΧΑΝΙΚΟΥ ΝΟΜΟΥ 651/77

Ο ΠΑΡΑΚΑΤΩ ΥΠΟΓΡΑΦΩΝ ΑΡΒΑΝΙΤΙΔΗΣ ΚΩΝΣΤΑΝΤΙΝΟΣ ΤΟΥ ΓΕΩΡΓΙΟΥ ΠΟΛΙΤΙΚΟΣ ΜΗΧΑΝΙΚΟΣ Τ.Ε. ΔΗΛΩΝΩ ΟΤΙ ΤΗΝ ΙΔΙΟΚΤΗΣΙΑ ΥΠΟ ΣΤΟΙΧΕΙΑ(Α-Β-Γ-...-Ξ-Ο-Α) ΣΥΝΟΛΙΚΟΥ ΕΜΒΑΔΟΥ=3070 Μ2, ΒΡΙΣΚΕΤΑΙ ΣΤΗ ΘΕΣΗ ΒΟΥΝΤΙΝΙΤΣΕ ΑΓΡΟΚΤΗΜΑ ΠΡΟΜΑΧΩΝ. ΤΟ ΓΗΠΕΔΟ ΔΕΝ ΕΙΝΑΙ ΑΡΤΟ ΚΑΙ ΟΙΚΟΔΟΜΗΣΙΜΟ.



ΤΟ ΠΑΡΟΝ ΣΥΝΟΔΕΥΕΙ
 ΑΝΑΠΟΣΠΑΣΤΑ ΤΗΝ ΜΕ
 ΑΡΙΘΜΟ 4752/29-04-2015
 ΠΡΑΞΗ ΠΡΑΚΤΗΡΙΣΜΟΥ
 ΤΟΥ ΔΑΣΑΡΧΗ ΑΡΙΔΑΙΑΣ

ΝΙΚΟΛΑΟΣ ΜΕΝΤΗΣ
 ΔΑΣΟΛΟΓΟΣ

Ο ΜΗΧΑΝΙΚΟΣ

ΑΡΒΑΝΙΤΙΔΗΣ Γ. ΚΩΝΣΤΑΝΤΙΝΟΣ
 ΠΟΛΙΤΙΚΟΣ ΜΗΧΑΝΙΚΟΣ Τ.Ε.

Α.Μ. Ε.Ε.Τ.Ε.Μ. 25614

Κ.ΚΑΡΑΜΑΝΛΗ 113 - Τ.Κ. 56334 ΚΟΡΔΕΛΙΟ
 ΘΕΣΣΑΛΟΝΙΚΗ - ΤΗΛ. 2310 789896
 ΑΦΜ: 078844638 ΔΟΥ: ΙΩΝΙΑΣ

ΧΡΟΝΟΣ ΜΕΛΕΤΗΣ ΜΑΡΤΙΟΣ 2015