

Απόφαση υπέρ 20/7/2015
Επισημάνει ορίζοντες
Ο ορίζοντας την κορυφή

ΠΛΗΜΜΑΤΙΣΤΟΥ ΒΑΣΙΛΕΙΟΥ
ΔΑΣΟΛΟΓΟΣ

Σημείο	X	Y
1	311122.41	4232113.55
2	311128.65	4232111.27
3	311140.90	4232111.64
4	311149.12	4232118.08
5	311181.13	4232127.24
6	311165.91	4232109.48
7	311173.72	4232092.92

ΕΜΒΑΔΟΜΕΤΡΗΣΗ ΑΓΡΟΤΕΜΑΧΙΟΥ (1)

Με τη βοήθεια των ορθογωνικών συντεταγμένων των κορυφών του

ΣΗΜΕΙΟ	X	Y	ΜΗΚΟΣ
1	311164.68	4232075.64	61.96
2	311110.03	4232104.84	20.83
3	311127.06	4232116.82	7.74
4	311133.73	4232112.88	32.49
5	311164.51	4232123.27	13.64
6	311175.89	4232130.79	28.53
7	311199.50	4232114.77	1.42
8	311200.40	4232113.66	10.63
9	311190.41	4232110.02	17.40
10	311176.92	4232099.03	26.40
1	311164.68	4232075.64	

$E = 1/2 \sum (X_i + X_{i+1})(Y_i - Y_{i+1})$
 $E = 2207.30 \mu^2$

ΕΜΒΑΔΟΜΕΤΡΗΣΗ ΑΓΡΟΤΕΜΑΧΙΟΥ (2)

Με τη βοήθεια των ορθογωνικών συντεταγμένων των κορυφών του

ΣΗΜΕΙΟ	X	Y	ΜΗΚΟΣ
11	311169.94	4232072.92	24.20
12	311181.76	4232094.03	14.70
13	311192.46	4232104.11	9.97
14	311202.07	4232106.75	26.35
15	311217.72	4232085.54	32.39
16	311206.00	4232055.35	27.81
17	311180.74	4232066.99	12.32
11	311169.94	4232072.92	

$E = 1/2 \sum (X_i + X_{i+1})(Y_i - Y_{i+1})$
 $E = 1438.32 \mu^2$

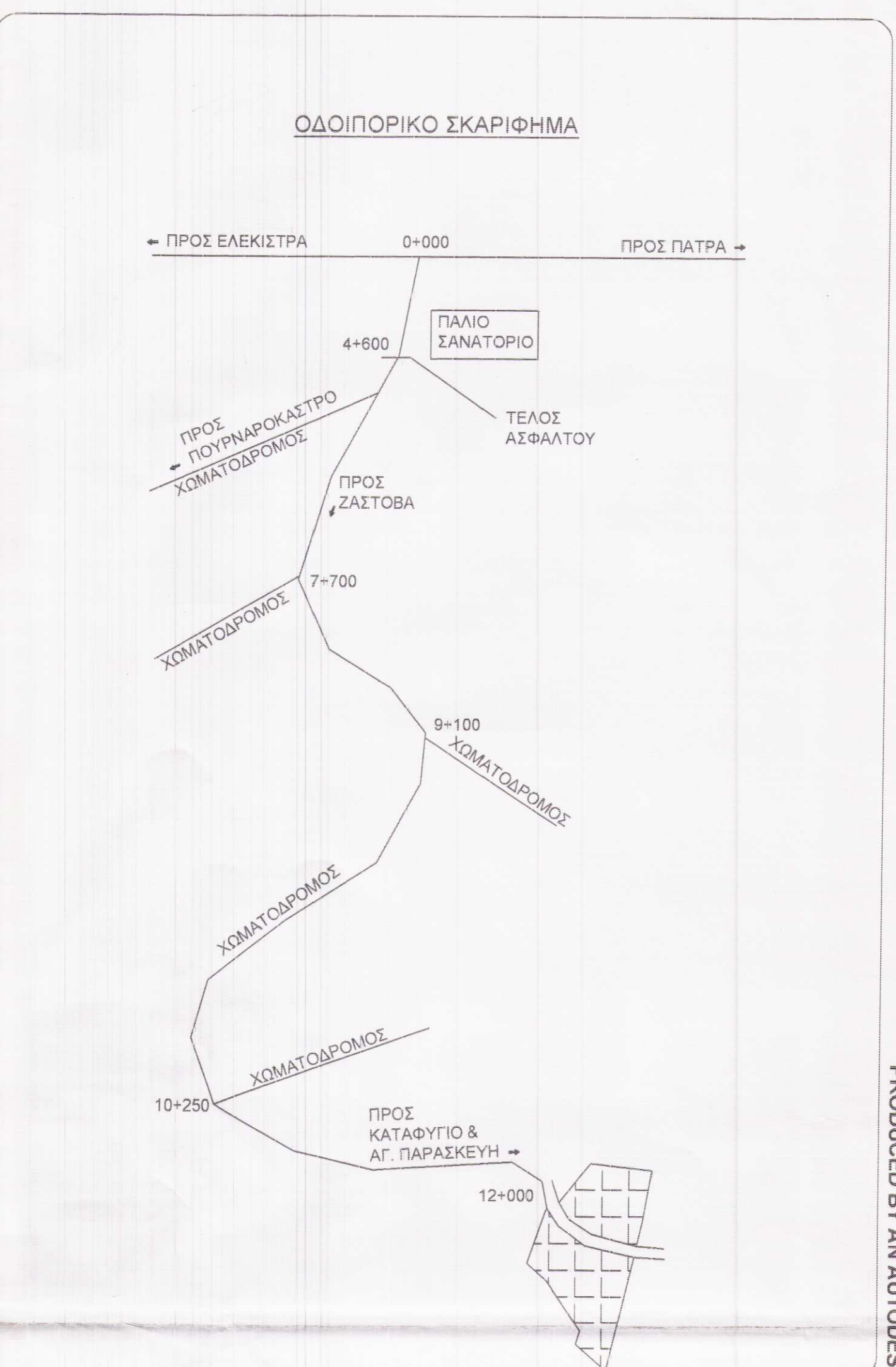
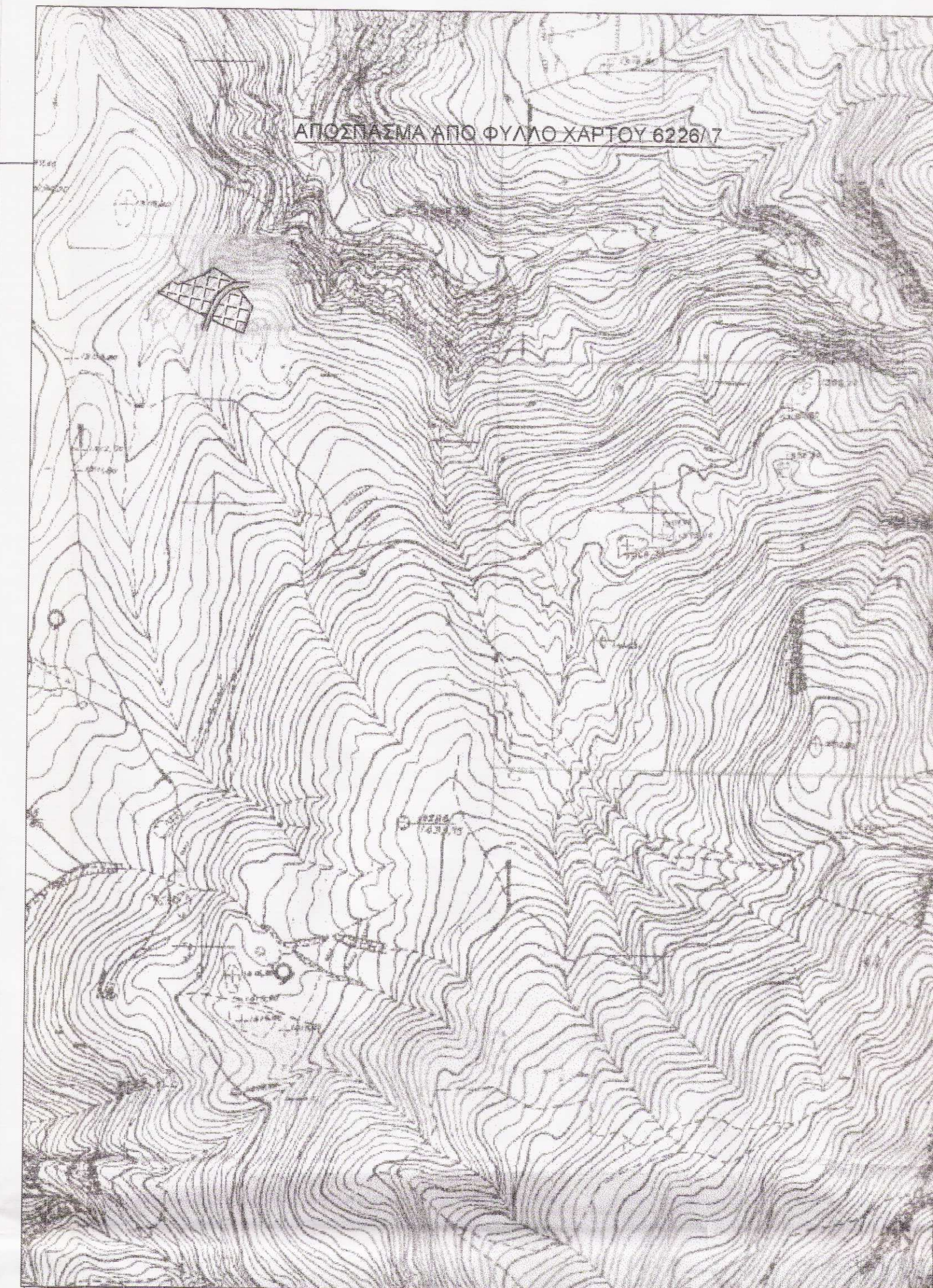

ΔΗΛΩΣΗ ΜΗΧΑΝΙΚΟΥ Ν. 651/77

Ο ΚΑΤΩΦΙ ΠΟΛΙΤΙΚΟΣ ΜΗΧΑΝΙΚΟΣ Τ.Ε. ΓΙΑΝΝΑΡΟΣ ΝΙΚΟΛΑΟΣ ΔΗΛΩΝ ΥΠΕΥΘΥΝΑ ΟΤΙ ΤΟ ΑΓΡΟΤΕΜΑΧΙΟ (1) ΥΠΟ ΣΤΟΙΧΕΙΑ (1, 2, 3, 4, ..., 9, 10, 11) ΜΕ ΕΜΒΑΔΟΝ E=2207.30 Μ2 ΚΑΙ ΤΟ ΑΓΡΟΤΕΜΑΧΙΟ (2) ΥΠΟ ΣΤΟΙΧΕΙΑ (11, 12, 13, ..., 16, 17, 11) ΜΕ ΕΜΒΑΔΟΝ E=1438.32 Μ2, ΙΔΙΟΚΤΗΣΙΑΣ ΑΝΔΡΕΑ ΚΟΥΤΣΟΥΚΟΥ ΤΟΥ ΑΛΕΞΙΟΥ, ΒΡΙΣΚΟΝΤΑΙ ΣΤΟ ΔΗΜΟ ΠΑΤΡΕΩΝ, ΣΤΟ Δ.Δ. ΕΛΕΚΙΣΤΡΑΣ, ΣΤΗ ΘΕΣΗ "ΚΟΡΑ". ΕΙΝΑΙ ΕΚΤΟΣ ΟΡΙΩΝ ΟΙΚΙΣΜΟΥ, ΜΗ ΑΡΤΙΑ ΚΑΙ ΜΗ ΟΙΚΟΔΟΜΗΣΙΜΑ.

ΓΙΑΝΝΑΡΟΣ ΕΥΘ. ΝΙΚΟΛΑΟΣ
ΠΤΥΧ. ΤΕΧΝΟΛΟΓΟΣ ΠΟΛ. ΜΗΧΑΝΙΚΟΣ Τ.Ε.
Α.Ρ. ΜΗΤΡΩΟ 32309
ΜΑΡΑΘΩΝΟΜΑΧΩΝ 75 ΣΤ. 2Γ ΠΑΤΡΑ
ΤΗΛ. 6945 904.675
Α.Φ.Μ. 054617515 Γ. ΛΟΥ ΠΑΤΡΩΝ

ΟΡΓΑΝΩΜΕΝΗΣ ΚΑΙ ΑΡΡΙΠΤΗΤΑΣ
(Π.Δ. ΤΗΣ 24/31-5-1988 ΦΕΚ 270/Δ)

ΚΑΤΑ ΚΑΝΟΝΑ ΑΝΕΛΙΞΙΣΤΟ ΕΜΒΑΔΟΝ 4000Τ Μ. ΒΗΤΑ ΓΗΠΕΔΑ ΜΕ ΠΡΟΣΠΟ 15Μ ΔΙΕΘΝΕΙΣ, ΕΘΝΙΚΕΣ, ΕΠΑΡΧΙΑΚΕΣ, ΔΗΜΟΤΙΚΕΣ ΚΑΙ ΚΟΙΝΟΤΙΚΕΣ ΟΔΟΥΣ ΕΛΑΧΙΣΤΟ ΠΡΟΣΠΟ 45Μ, ΕΛΑΧΙΣΤΟ ΒΑΘΟΣ 50Μ.

ΚΑΤΑ ΠΑΡΕΚΚΛΗΣΗ Α) ΤΑ ΕΥΡΙΣΚΟΜΕΝΑ ΕΝΤΟΣ ΖΩΝΗΣ ΕΑΝ ΕΙΧΑΝ ΚΑΤΑ ΤΗΝ 24-4-1977 ΕΜΒΑΔΟΝ 2000Τ Μ. ΒΗΤΑ ΕΧΟΝΤΑ ΚΑΤΑ ΤΗΝ 31-5-1985 ΠΡΟΣΠΟ ΣΕ ΔΙΕΘΝΕΙΣ ΕΘΝΙΚΕΣ, ΕΠΑΡΧΙΑΚΕΣ, ΔΗΜΟΤΙΚΕΣ ΚΑΙ ΚΟΙΝΟΤΙΚΕΣ "ΚΥΡΙΟΤΕΡΕΣ" ΧΑΡΑΚΤ. ΑΠΟ ΝΟΜΑΡΧΙΑ ΟΔΟΥΣ ΚΑΙ ΕΒΟΣΩΝ:

1) ΥΦΙΣΤΑΝΤΑΙ ΤΗΝ 12-11-1962 ΚΑΙ ΕΧΟΥΝ ΕΛΑΧΙΣΤΟ ΠΡΟΣΠΟ 10Μ, ΕΛΑΧΙΣΤΟ ΒΑΘΟΣ 15Μ, ΕΛΑΧΙΣΤΟ ΕΜΒΑΔΟΝ 750Μ

2) ΥΦΙΣΤΑΝΤΑΙ ΤΗΝ 12-8-1964 ΚΑΙ ΕΧΟΥΝ ΕΛΑΧΙΣΤΟ ΠΡΟΣΠΟ 20Μ, ΕΛΑΧΙΣΤΟ ΒΑΘΟΣ 40Μ, ΕΛΑΧΙΣΤΟ ΕΜΒΑΔΟΝ 1200Μ

3) ΥΦΙΣΤΑΝΤΑΙ ΤΗΝ 17-10-1978 ΚΑΙ ΕΧΟΥΝ ΕΛΑΧΙΣΤΟ ΠΡΟΣΠΟ 25Μ, ΕΛΑΧΙΣΤΟ ΒΑΘΟΣ 40Μ, ΕΛΑΧΙΣΤΟ ΕΜΒΑΔΟΝ 2000Μ

4) ΤΑ ΓΗΠΕΔΑ ΠΟΥ ΔΗΜΙΟΥΡΓΗΘΗΚΑΝ ΑΠΟ ΤΗΝ 17-10-1978, ΜΕΧΡΙ ΤΗΝ 31-5-1985 ΕΛΑΧΙΣΤΟ ΕΜΒΑΔΟΝ 4000Τ Μ.

ΔΗΛΩΣΗ ΟΡΙΩΝ (ΙΔΙΟΚΤΗΤΗ)

Τα αναγραφόμενα στοιχεία για τα εν λόγω οριζογραμμά και όψεις αυτά παρουσιάζονται στο παρόν τοπογραφικό διάγραμμα είναι απόλυτα ακριβή, τα δε όρια και οι άμεσες ιδιοκτησίες τέθηκαν παρουσία και με την υπόδειξη μου και αναλαμβάνω πλήρως την ευθύνη.

ΠΑΤΡΑ ΝΟΕΜΒΡΙΟΣ 2009
Ο ΔΗΛΩΝ

ΝΙΚΟΛΑΟΣ ΓΙΑΝΝΑΡΟΣ -Ε.Δ.Ε.- ΤΟΠΟΓΡΑΦΙΚΕΣ ΕΡΓΑΣΙΕΣ - ΜΕΛΕΤΕΣ - ΚΑΤΑΣΚΕΥΕΣ

ΤΕΧΝΙΚΟ ΓΡΑΦΕΙΟ

ΝΙΚΟΛΑΟΣ ΕΥΘ. ΓΙΑΝΝΑΡΟΣ
ΠΟΛΙΤΙΚΟΣ ΜΗΧΑΝΙΚΟΣ Τ.Ε.

Μαραθωνομάχων 75 ΣΤ. 2Γ Πάτρα
ΤΗΛ. 2610 - 642.596 ΤΗΛ. 6945 - 904.675

Εργοδότης: Ανδρέας Κουτσούκος του Αλεξίου

Έργο: Αποτύπωση Αγροτεμαχίων

Θέση: Δήμος Πατρέων, Δ.Δ. Ελεκίστρας
Θέση "Κόρα"

Μελετητής: Νικόλαος Γιαννάρος Πολ. Μηχανικός τ.ε.

Θέμα Σχεδίου: Τοπογραφικό Διάγραμμα

Χρόνος Μελέτης: Νοέμβριος 2009

Κλίμακα: 1:250

Αριθμ. Σχεδίου: 9617

Σφραγίδα: ΓΙΑΝΝΑΡΟΣ ΕΥΘ. ΝΙΚΟΛΑΟΣ
ΠΤΥΧ. ΤΕΧΝΟΛΟΓΟΣ ΠΟΛ. ΜΗΧΑΝΙΚΟΣ Τ.Ε.
Α.Ρ. ΜΗΤΡΩΟ 32309
ΜΑΡΑΘΩΝΟΜΑΧΩΝ 75 ΣΤ. 2Γ ΠΑΤΡΑ
ΤΗΛ. 6945 904.675
Α.Φ.Μ. 054617515 Γ. ΛΟΥ ΠΑΤΡΩΝ