PRODUCED BY AN AUTODESK EDUCATIONAL PRODUCT

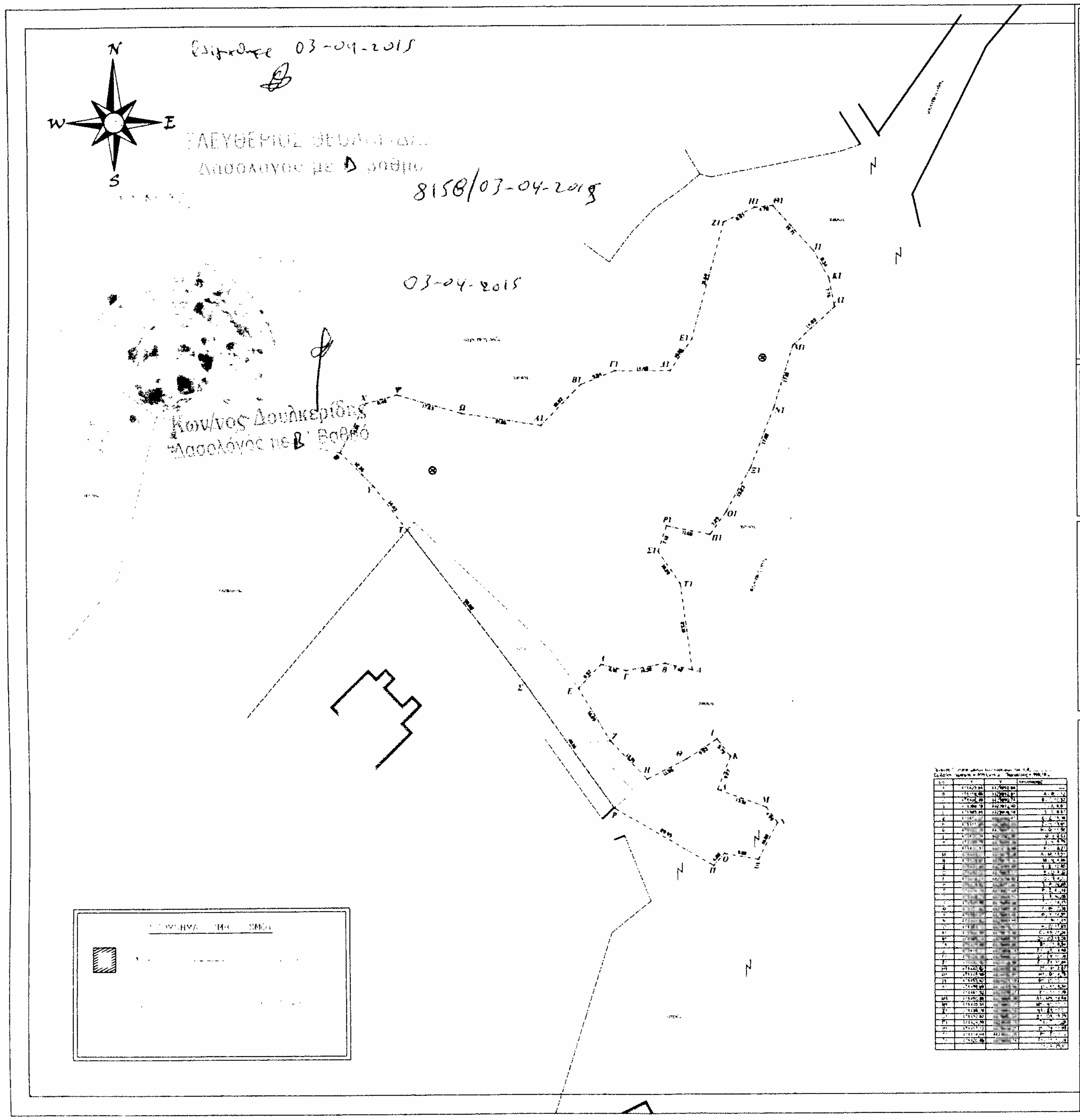

ΔΗΛΩΣΗ ΤΟΥ Ν.651/77

Ο κάτωθι υπογεγραμμένος, Πολιτικός Μηχανικός Τ.Ε. Ιωάννης Ε. Νικολάου δηλώνω υπεύθυνα και βάσει των συντεταγμένων [illegible] στη θέση "Λατ. Νερό" του αγροκτήματος Παλιουρίου στον Δήμο Κασσάνδρας, με στοιχεία Α-Β-Γ-...-Ρ1-Σ1-Τ1-Α [illegible] εμβαδού 8.053,89 τ.μ.

1) [illegible]
2) [illegible] του Ν.1337/83 [illegible] του άρθρου 12 του Ν.1337/83
3) [illegible] ΦΕΚ 168/ΑΑΠ 10-05-2012.
4) Απέχει 790μ. από [illegible]
5) [illegible] Ζ.Ο.Ε.
6) [illegible] Παλιούρι 2300μ. [illegible] Κασσάνδρας 300μ.
7) [illegible] ΔΕΗ [illegible]
8) [illegible]
9) [illegible]
10) Τα παρόν [illegible] ΕΓΣΑ 87 (παράγρ. 1γ άρθρο 3 Ν.4178/2013)

Η εξάρτηση από το ΕΓΣΑ 87 πραγματοποιήθηκε με σύστημα GPS και κάνοντας χρήση του Ελληνικού Συστήματος Εντοπισμού - HEPOS

Θεσσαλονίκη 11.02.2015

ο

Μηχανικός

ΔΗΛΩΣΗ ΙΔΙΟΚΤΗΤΗ

Ο παρακάτω υπογεγραμμένος [illegible] δηλώνω ότι

- τα όρια του γεωτεμαχίου με στοιχεία Α-Β-Γ-...-Α και εμβαδόν 8.053,89τ.μ. που βρίσκεται στη Δημοτική Ενότητα Παλλήνης του Δήμου Κασσάνδρας ΠΕ Χαλκιδικής υποδείχθησαν από εμένα, και
- ευθύνομαι για την ακρίβεια των δηλουμένων ορίων του γεωτεμαχίου και για την ύπαρξη και την αιτία του δικαιώματός μου να ζητήσω την έκδοση άδειας δόμησης

ο Δηλών

ΕΜΒΑΔΟΝ ΓΕΩΤΕΜΑΧΙΟΥ

$E_{A-B-\Gamma-...-P1-\Sigma1-T1-A}$ =8.053,89 τ.μ.

ΠΑΡΑΤΗΡΗΣΕΙΣ:

1. Το διάγραμμα είναι ενταγμένο στο κρατικό σύστημα συντεταγμένων ΕΓΣΑ '87
2. Οι διαστάσεις και το εμβαδόν υπολογίσθηκαν αναλυτικά από τις συντεταγμένες των κορυφών
3. Η εξάρτηση από το ΕΓΣΑ '87 πραγματοποιήθηκε με σύστημα GPS και κάνοντας χρήση του Ελληνικού Συστήματος Εντοπισμού - HEPOS

ΣΤΟΙΧΕΙΑ ΕΡΕΥΝΑΣ ΙΔΙΩΤΗ ΜΗΧΑΝΙΚΟΥ

ΕΚΤΟΣ ΣΧΕΔΙΟΥ - ΕΚΤΟΣ ΖΩΝΗΣ

Α. ΟΡΟΙ ΔΟΜΗΣΗΣ

[illegible]

Β. ΑΡΤΙΟ ΚΑΙ ΟΙΚΟΔΟΜΗΣΙΜΟ

[illegible]

Γ. ΠΡΑΞΕΙΣ ΤΑΚΤΟΠΟΙΗΣΗΣ

[illegible]

Δ. ΑΦΕΤΗΡΙΑ ΜΕΤΡΗΣΗΣ ΥΨΟΜΕΤΡΩΝ

[illegible]

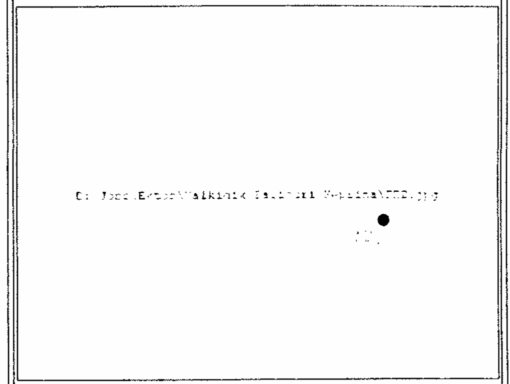

ΟΡΘΟΦΩΤΟ

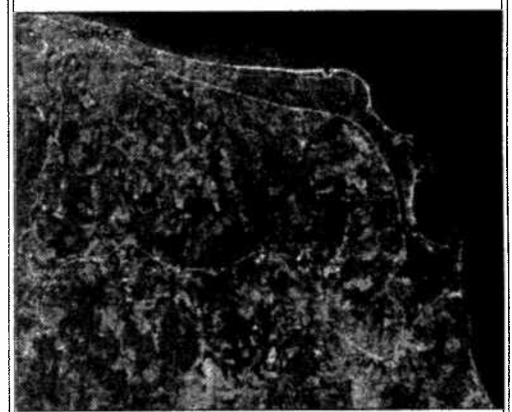

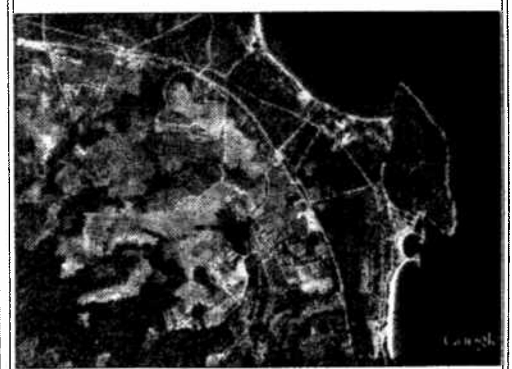

ΜΕΛΕΤΗΤΗΣ	ΝΙΚΟΛΑΟΥ ΕΥ. ΙΩΑΝΝΗΣ
ΕΡΓΟΔΟΤΗΣ:	
ΕΡΓΟ:	
ΘΕΜΑ:	ΤΟΠΟΓΡΑΦΙΚΟ ΔΙΑΓΡΑΜΜΑ
ΘΕΣΗ:	ΑΓΡΟΚΤΗΜΑ ΠΑΛΙΟΥΡΙΟΥ ΑΓΡΟΤΕΜΑΧΙΟ Α-Β-Γ-...-Ρ1-Σ1-Τ1-Α
ΕΜΒΑΔΟΝ	Ε Α-Β-Γ-...-Ρ1-Σ1-Τ1-Α = 8.053,89τ.μ.
ΚΛΙΜΑΚΑ	1:500
ΗΜΕΡΟΜΗΝΙΑ	ΦΕΒΡΟΥΑΡΙΟΣ 2015
ΥΠΟΓΡΑΦΗ	ΣΦΡΑΓΙΔΑ

PRODUCED BY AN AUTODESK EDUCATIONAL PRODUCT