



ΚΟΡΙΝΘΟΣ 6-4-2015

Ο ΣΥΝΤΑΚΤΗΣ

Ο ΔΑΣΑΡΧΗΣ

Το παρόν συνοδεύεται από ενιαίο πίνακα συντεταγμένων των κορυφών σε 5 σελίδες.



ΓΕΩΡΓΙΟΣ ΜΠΑΝΟΣ
ΔΑΣΟΛΟΓΟΣ με Β' βαθμό

ΠΑΝΑΓΙΩΤΗΣ ΜΠΟΥΛΙΑΣ
ΔΑΣΟΛΟΓΟΣ με Β' βαθμό

ΔΙΑΓΡΑΜΜΑ ΠΟΥ ΣΥΝΟΔΕΥΕΙ ΤΗΝ 24254/1722/6-4-2015
 ΠΡΑΞΗ ΧΑΡΑΚΤΗΡΙΣΜΟΥ ΤΟΥ ΔΑΣΑΡΧΗ ΚΟΡΙΝΘΟΥ

ΦΥΛΛΟ 2 ΑΠΟ 7

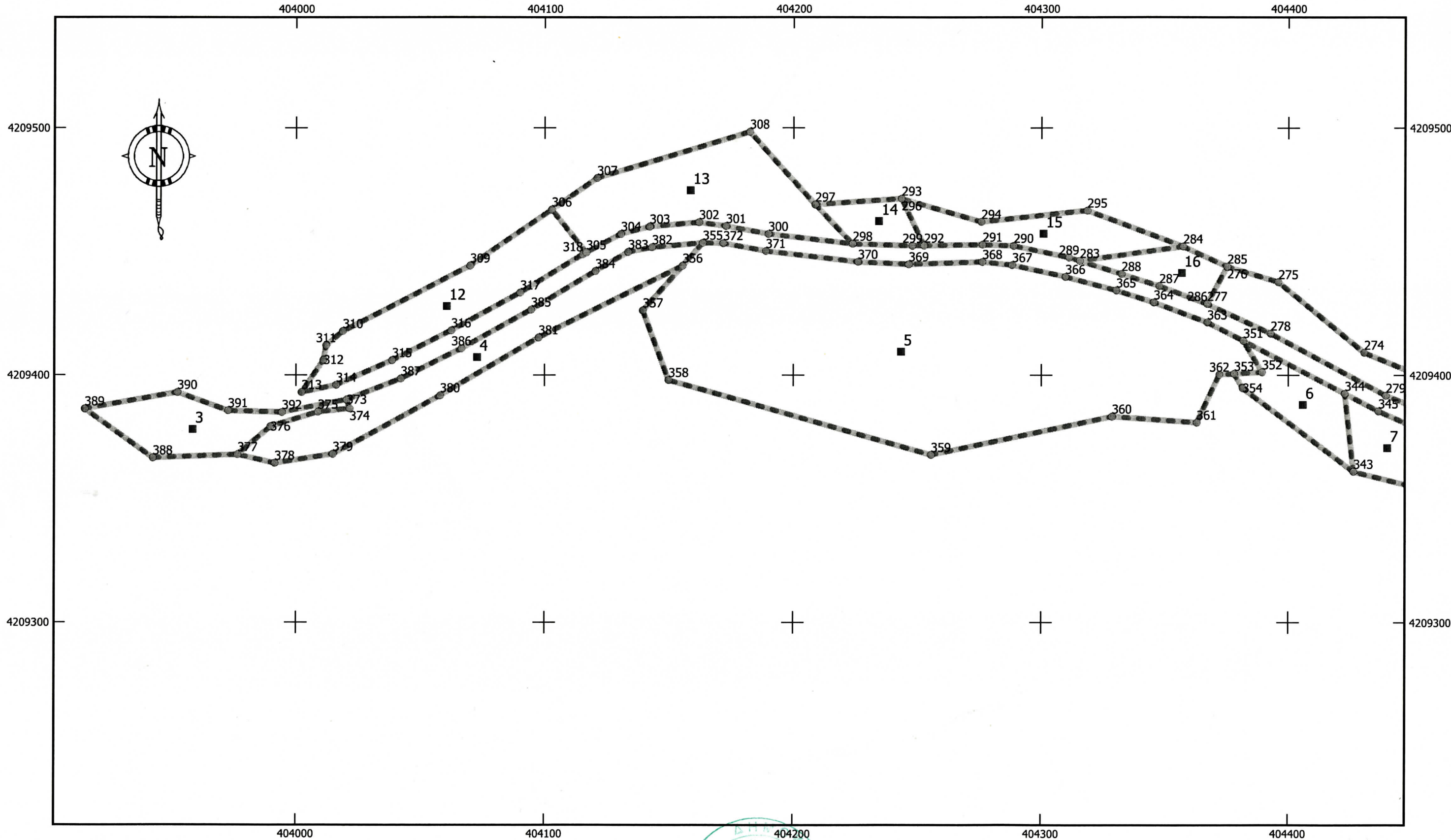
ΚΛΙΜΑΚΑ 1:1.500



ΚΟΡΙΝΘΟΣ 6-4-2015

Ο ΣΥΝΤΑΚΤΗΣ

ΓΕΩΡΓΙΟΣ ΜΠΛΑΝΟΣ
 ΔΑΣΟΛΟΓΟΣ με Β' βαθμό

Ο ΔΑΣΑΡΧΗΣ

ΠΑΝΑΓΙΩΤΗΣ ΜΠΟΥΛΙΑΣ
 ΔΑΣΟΛΟΓΟΣ με Β' βαθμό

Το παρόν συνοδεύεται από ενιαίο πίνακα συντεταγμένων των κορυφών σε 5 σελίδες.

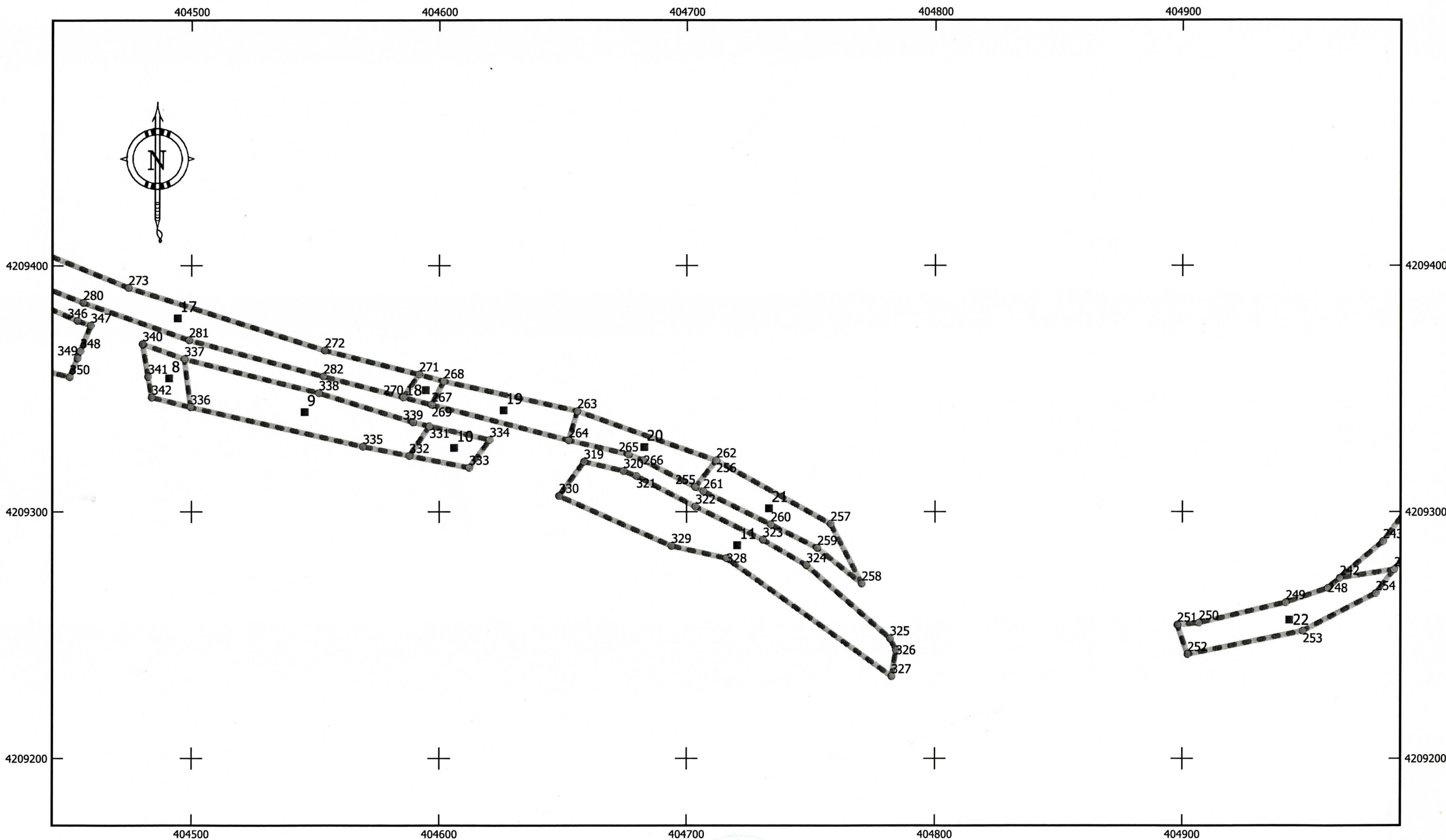

ΚΟΡΙΝΘΟΣ 6-4-2015

Ο ΣΥΝΤΑΚΤΗΣ

Ο ΔΑΣΑΡΧΗΣ

Το παρόν συνοδεύεται από ενιαίο πίνακα συντεταγμένων των κορυφών σε 5 σελίδες.

ΓΕΩΡΓΙΟΣ ΜΠΛΑΝΟΣ
ΔΑΣΟΛΟΓΟΣ με Β' βαθμό

ΠΑΝΑΓΙΩΤΗΣ ΜΠΟΥΛΙΑΣ
ΔΑΣΟΛΟΓΟΣ με Β' βαθμό

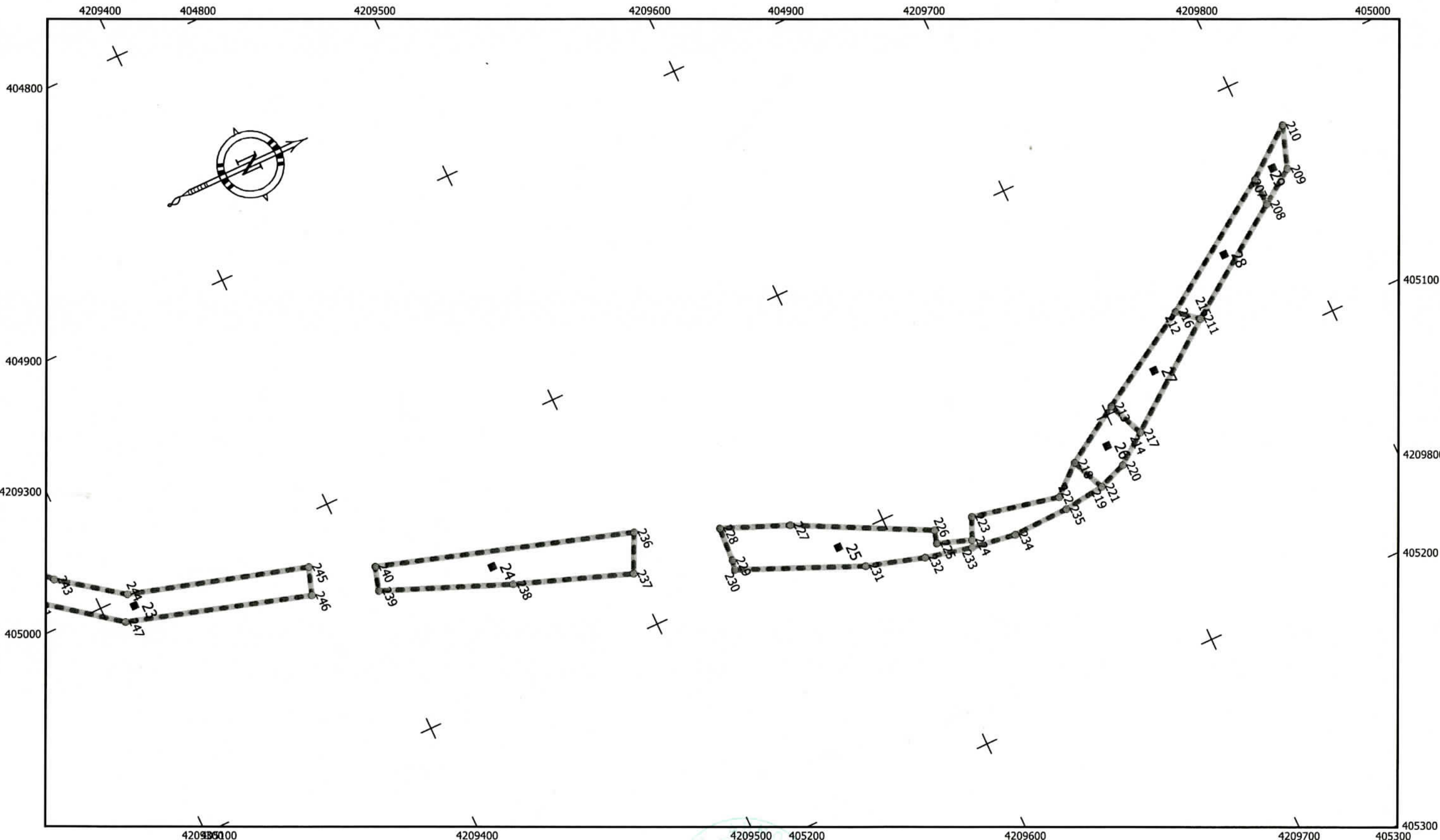

ΚΟΡΙΝΘΟΣ 6-4-2015

 Ο ΣΥΝΤΑΚΤΗΣ
 ΓΕΩΡΓΙΟΣ ΜΠΑΝΟΣ
 ΔΑΣΟΛΟΓΟΣ με Β' βαθμό

 Ο ΔΑΣΑΡΧΗΣ

 ΠΑΝΑΓΙΩΤΗΣ ΜΠΟΥΛΙΑΣ
 ΔΑΣΟΛΟΓΟΣ με Β' βαθμό

Το παρόν συνοδεύεται από ενιαίο πίνακα συντεταγμένων των κορυφών σε 5 σελίδες.

ΔΙΑΓΡΑΜΜΑ ΠΟΥ ΣΥΝΟΔΕΥΕΙ ΤΗΝ 24254/1722/6-4-2015
ΠΡΑΞΗ ΧΑΡΑΚΤΗΡΙΣΜΟΥ ΤΟΥ ΔΑΣΑΡΧΗ ΚΟΡΙΝΘΟΥ

ΦΥΛΛΟ 5 ΑΠΟ 7

ΚΛΙΜΑΚΑ 1:1.500

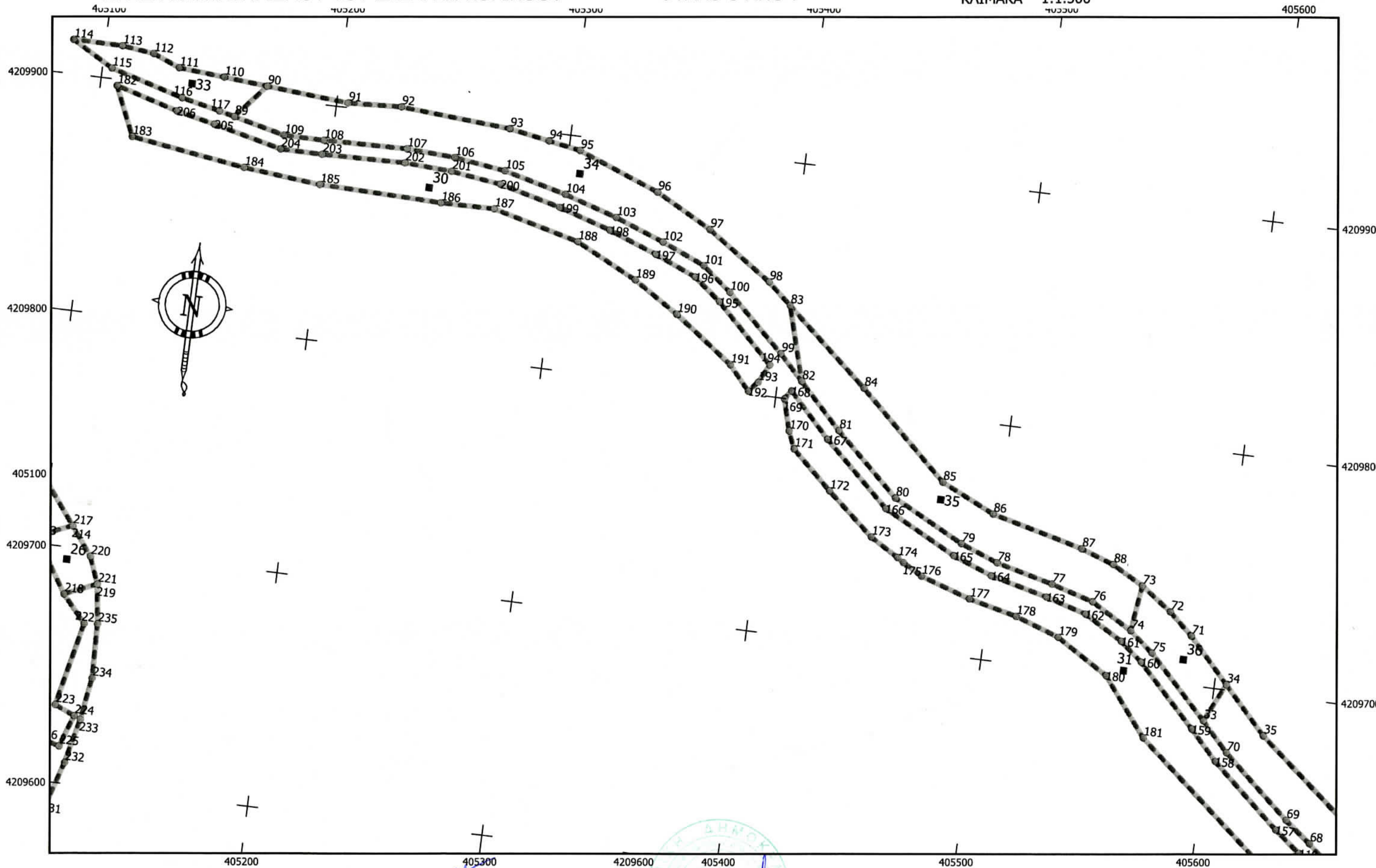

ΚΟΡΙΝΘΟΣ 6-4-2015

Ο ΣΥΝΤΑΚΤΗΣ
Γεωργίου Μιλλανός
ΓΕΩΡΓΙΟΣ ΜΙΛΛΑΝΟΣ
ΔΑΣΟΛΟΓΟΣ με Β' βαθμό



Ο ΔΑΣΑΡΧΗΣ
Παναγιώτης Μπουλιας
ΠΑΝΑΓΙΩΤΗΣ ΜΠΟΥΛΙΑΣ
ΔΑΣΟΛΟΓΟΣ με Β' βαθμό

Το παρόν συνοδεύεται από ενιαίο πίνακα συντεταγμένων των κορυφών σε 5 σελίδες.

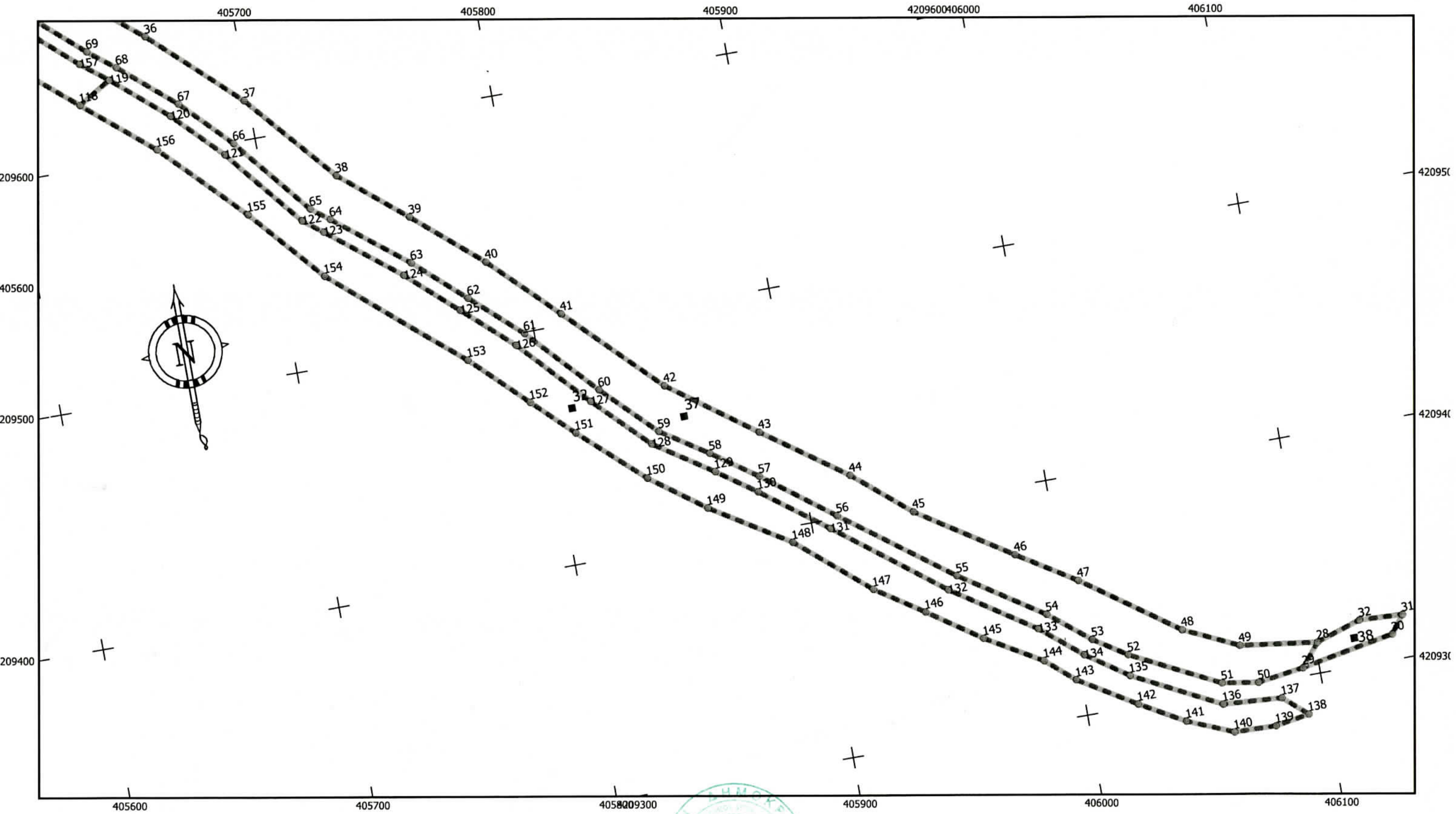

ΚΟΡΙΝΘΟΣ 6-4-2015

Ο ΣΥΝΤΑΚΤΗΣ

ΓΕΩΡΓΙΟΣ ΜΠΑΝΟΣ
ΔΑΣΟΛΟΓΟΣ με Β' βαθμό

Ο ΔΑΣΑΡΧΗΣ

ΠΑΝΑΓΙΩΤΗΣ ΜΠΟΥΛΙΑΣ
ΔΑΣΟΛΟΓΟΣ με Β' βαθμό

Το παρόν συνοδεύεται από ενιαίο πίνακα συντεταγμένων των κορυφών σε 5 σελίδες.

406800

406900

407000

407100

407200



4209400

+

+

+

+

+

4209400

4209300

+

+

+

+

+

4209300

4209200

+

+

+

+

+

4209200

406800

406900

407000

407100

407200

ΚΟΡΙΝΘΟΣ 6-4-2015

Ο ΣΥΝΤΑΚΤΗΣ

ΓΕΩΡΓΙΟΣ ΜΠΛΑΝΟΣ
ΔΑΣΟΛΟΓΟΣ με Β' βαθμό

Ο ΔΑΣΑΡΧΗΣ

ΠΑΝΑΓΙΩΤΗΣ ΜΠΟΥΛΙΑΣ
ΔΑΣΟΛΟΓΟΣ με Β' βαθμό

Το παρόν συνοδεύεται από ενιαίο πίνακα συντεταγμένων των κορυφών σε 5 σελίδες.

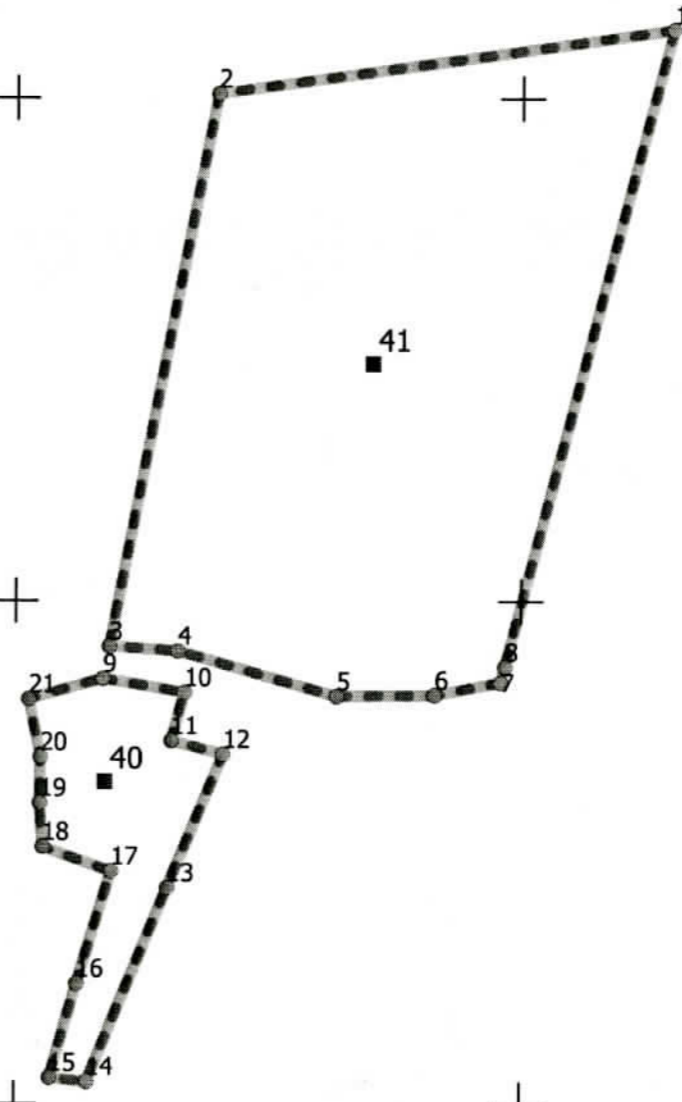

41

40

ΕΝΙΑΙΟΣ ΠΙΝΑΚΑΣ ΣΥΝΤΕΤΑΓΜΕΝΩΝ ΤΩΝ ΚΟΡΥΦΩΝ ΣΤΟ Ε.Γ.Σ.Α. '87

ΚΟΡΥΦΗ	Χ	Ψ
1	407130,29	4209413,71
2	407039,84	4209400,91
3	407018,63	4209290,95
4	407032,15	4209290,00
5	407063,58	4209281,08
6	407082,95	4209281,33
7	407095,99	4209283,86
8	407096,81	4209286,93
9	407017,40	4209284,55
10	407033,47	4209281,79
11	407030,89	4209272,22
12	407041,14	4209269,53
13	407030,19	4209242,99
14	407014,39	4209204,43
15	407006,97	4209205,22
16	407012,34	4209223,96
17	407019,10	4209246,26
18	407005,45	4209251,14
19	407004,86	4209259,85
20	407004,96	4209268,98
21	407002,64	4209280,47
22	406846,21	4209266,37
23	406845,98	4209242,37
24	406842,53	4209238,23
25	406841,33	4209240,58
26	406839,25	4209249,27
27	406841,21	4209263,60
28	406101,08	4209312,91
29	406093,17	4209303,48
30	406132,51	4209310,70
31	406138,08	4209318,03
32	406119,96	4209318,91
33	405597,30	4209685,84
34	405605,06	4209702,24
35	405623,24	4209682,57
36	405662,22	4209650,18
37	405698,32	4209616,33
38	405730,71	4209578,62
39	405757,83	4209556,11
40	405785,44	4209531,88
41	405812,69	4209504,83
42	405850,19	4209467,45
43	405885,51	4209441,30
44	405919,49	4209416,74
45	405943,09	4209396,95
46	405982,08	4209371,60
47	406005,99	4209356,36
48	406045,50	4209328,24
49	406068,20	4209317,53

ΚΟΡΥΦΗ	Χ	Ψ
50	406073,37	4209300,84
51	406058,07	4209303,34
52	406021,30	4209321,96
53	406007,50	4209330,93
54	405990,61	4209344,67
55	405956,51	4209367,28
56	405911,10	4209401,03
57	405882,21	4209423,08
58	405863,75	4209436,22
59	405844,45	4209449,02
60	405822,83	4209470,63
61	405795,99	4209499,48
62	405775,53	4209518,26
63	405755,15	4209537,00
64	405725,04	4209560,94
65	405717,56	4209566,76
66	405690,78	4209599,51
67	405670,92	4209619,87
68	405648,30	4209639,49
69	405637,27	4209648,20
70	405608,66	4209673,64
33	405597,30	4209685,84
34	405605,06	4209702,24
71	405587,78	4209720,93
72	405577,69	4209730,08
73	405564,61	4209739,52
74	405562,05	4209720,04
75	405572,17	4209711,75
73	405564,61	4209739,52
74	405562,05	4209720,04
76	405544,41	4209730,22
77	405525,93	4209735,57
78	405501,75	4209741,63
79	405485,78	4209747,89
80	405455,68	4209763,69
81	405428,40	4209789,25
82	405410,19	4209808,07
83	405401,31	4209839,46
84	405436,65	4209808,47
85	405474,72	4209772,85
86	405497,47	4209761,95
87	405536,89	4209752,00
88	405551,21	4209746,98
89	405157,96	4209890,40
90	405170,13	4209904,95
91	405204,75	4209901,98
92	405227,32	4209903,11
93	405274,14	4209899,58
94	405291,20	4209896,49

ΕΝΙΑΙΟΣ ΠΙΝΑΚΑΣ ΣΥΝΤΕΤΑΓΜΕΝΩΝ ΤΩΝ ΚΟΡΥΦΩΝ ΣΤΟ Ε.Γ.Σ.Α. '87

ΚΟΡΥΦΗ	Χ	Ψ
95	405304,79	4209894,03
96	405339,30	4209880,45
97	405363,21	4209867,31
98	405391,17	4209848,36
83	405401,31	4209839,46
82	405410,19	4209808,07
99	405399,96	4209818,64
100	405375,02	4209841,95
101	405362,53	4209851,76
102	405344,16	4209859,67
103	405323,50	4209867,62
104	405300,94	4209874,79
105	405274,34	4209881,57
106	405252,58	4209884,54
107	405231,93	4209885,69
108	405196,65	4209885,06
109	405179,74	4209885,15
89	405157,96	4209890,40
90	405170,13	4209904,95
110	405151,61	4209906,55
111	405132,29	4209908,17
112	405120,82	4209912,84
113	405107,32	4209914,49
114	405086,49	4209914,61
115	405104,04	4209904,50
116	405135,09	4209895,63
117	405151,36	4209892,00
118	405630,63	4209626,55
119	405644,47	4209634,86
120	405666,80	4209615,50
121	405686,30	4209595,51
122	405713,34	4209562,44
123	405721,33	4209556,22
124	405751,25	4209532,44
125	405771,47	4209513,84
126	405791,76	4209495,22
127	405818,51	4209466,46
128	405840,64	4209444,35
129	405864,65	4209428,22
130	405880,70	4209416,69
131	405907,49	4209396,23
132	405951,96	4209362,09
133	405986,17	4209339,36
134	406003,08	4209325,23
135	406020,52	4209313,20
136	406057,07	4209294,45
137	406082,07	4209292,66
138	406092,25	4209283,88
139	406077,57	4209281,55

ΚΟΡΥΦΗ	Χ	Ψ
140	406059,76	4209282,12
141	406040,66	4209290,22
142	406021,81	4209300,87
143	405997,97	4209315,50
144	405986,23	4209325,74
145	405963,04	4209339,44
146	405940,82	4209354,70
147	405920,69	4209367,94
148	405891,05	4209393,34
149	405858,91	4209413,75
150	405836,33	4209430,52
151	405809,95	4209454,53
152	405793,32	4209470,59
153	405770,88	4209492,66
154	405718,52	4209537,86
155	405691,57	4209568,94
156	405658,80	4209602,63
118	405630,63	4209626,55
119	405644,47	4209634,86
157	405633,41	4209643,60
158	405604,46	4209669,34
159	405592,95	4209681,71
160	405568,10	4209707,33
161	405558,63	4209715,09
162	405542,04	4209724,66
163	405524,37	4209729,77
164	405499,92	4209735,91
165	405483,28	4209742,42
166	405452,17	4209758,76
167	405424,19	4209784,97
168	405406,44	4209803,58
169	405403,82	4209799,85
170	405407,51	4209786,50
171	405410,57	4209779,19
172	405427,71	4209763,29
173	405447,62	4209746,00
174	405459,73	4209738,72
175	405462,50	4209736,87
176	405470,74	4209732,13
177	405492,08	4209725,00
178	405512,53	4209720,06
179	405531,45	4209713,47
180	405554,02	4209699,82
181	405572,96	4209675,51
182	405107,16	4209897,37
183	405116,19	4209876,71
184	405164,72	4209869,45
185	405197,37	4209866,18
186	405249,16	4209864,73

ΕΝΙΑΙΟΣ ΠΙΝΑΚΑΣ ΣΥΝΤΕΤΑΓΜΕΝΩΝ ΤΩΝ ΚΟΡΥΦΩΝ ΣΤΟ Ε.Γ.Σ.Α. '87

ΚΟΡΥΦΗ	Χ	Ψ
187	405271,90	4209864,92
188	405308,63	4209855,49
189	405334,68	4209842,32
190	405353,79	4209829,87
191	405379,09	4209811,35
192	405388,12	4209801,17
193	405391,81	4209805,45
194	405395,83	4209813,35
195	405371,11	4209837,40
196	405359,44	4209846,56
197	405341,90	4209854,12
198	405321,51	4209861,95
199	405299,28	4209869,02
200	405273,19	4209875,67
201	405252,01	4209878,57
202	405231,82	4209879,68
203	405196,68	4209879,06
204	405179,01	4209879,15
205	405150,00	4209886,15
206	405133,61	4209889,82
207	405038,78	4209794,07
208	405049,73	4209794,18
209	405040,21	4209807,64
210	405023,43	4209813,28
207	405038,78	4209794,07
208	405049,73	4209794,18
211	405080,57	4209750,53
212	405073,83	4209742,47
213	405097,52	4209703,10
214	405112,05	4209709,21
215	405080,57	4209750,53
216	405073,83	4209742,47
217	405112,05	4209709,21
213	405097,52	4209703,10
218	405112,00	4209679,98
219	405125,47	4209685,83
220	405121,11	4209697,16
221	405125,47	4209685,83
218	405112,00	4209679,98
222	405122,00	4209668,52
223	405114,18	4209632,90
224	405122,72	4209629,15
225	405117,94	4209615,61
226	405112,76	4209617,11
227	405086,55	4209565,62
228	405075,67	4209539,22
229	405089,63	4209538,49
230	405093,46	4209537,71
231	405114,23	4209586,00

ΚΟΡΥΦΗ	Χ	Ψ
232	405121,15	4209608,97
233	405125,47	4209627,96
234	405128,22	4209645,96
235	405127,59	4209669,12
236	405062,46	4209507,16
237	405077,52	4209499,93
238	405061,02	4209454,37
239	405040,74	4209404,30
240	405031,24	4209407,09
241	404986,06	4209276,64
242	404964,10	4209273,18
243	404981,58	4209288,04
244	404999,36	4209312,16
245	405020,01	4209382,76
246	405030,92	4209379,12
247	405009,17	4209306,75
241	404986,06	4209276,64
242	404964,10	4209273,18
248	404959,29	4209269,09
249	404942,05	4209263,29
250	404906,77	4209255,00
251	404898,05	4209254,17
252	404902,19	4209242,25
253	404949,08	4209251,75
254	404978,63	4209266,96
255	404703,50	4209310,03
256	404711,87	4209320,86
257	404757,68	4209295,10
258	404770,24	4209270,89
259	404752,29	4209285,36
260	404733,61	4209294,92
261	404706,74	4209308,35
255	404703,50	4209310,03
262	404711,87	4209320,86
263	404655,55	4209340,87
264	404652,07	4209329,01
265	404676,49	4209323,29
266	404682,56	4209320,94
263	404655,55	4209340,87
264	404652,07	4209329,01
267	404597,00	4209343,52
268	404601,85	4209353,04
268	404601,85	4209353,04
269	404597,00	4209343,52
270	404585,60	4209346,53
271	404591,98	4209355,82
270	404585,60	4209346,53
271	404591,98	4209355,82
272	404553,98	4209365,54

ΕΝΙΑΙΟΣ ΠΙΝΑΚΑΣ ΣΥΝΤΕΤΑΓΜΕΝΩΝ ΤΩΝ ΚΟΡΥΦΩΝ ΣΤΟ Ε.Γ.Σ.Α. '87

ΚΟΡΥΦΗ	Χ	Ψ
273	404474,61	4209390,97
274	404430,60	4209409,16
275	404396,00	4209437,70
276	404375,48	4209443,95
277	404367,40	4209428,85
278	404392,92	4209416,87
279	404439,32	4209391,81
280	404456,50	4209384,92
281	404499,01	4209369,70
282	404553,45	4209355,00
283	404315,45	4209446,25
284	404357,62	4209452,07
285	404375,48	4209443,95
286	404367,40	4209428,85
287	404347,85	4209436,06
288	404332,34	4209440,96
284	404357,62	4209452,07
283	404315,45	4209446,25
289	404311,14	4209447,60
290	404288,83	4209452,35
291	404276,28	4209452,82
292	404252,80	4209452,43
293	404243,81	4209471,42
294	404275,77	4209462,03
295	404318,49	4209466,62
292	404252,80	4209452,43
296	404243,81	4209471,42
297	404208,80	4209469,00
298	404224,04	4209453,15
299	404248,12	4209452,35
297	404208,80	4209469,00
298	404224,04	4209453,15
300	404189,83	4209457,11
301	404172,58	4209460,27
302	404161,75	4209461,85
303	404142,13	4209460,11
304	404130,73	4209457,10
305	404116,81	4209449,64
306	404102,89	4209466,96
307	404121,18	4209479,74
308	404182,19	4209498,44
305	404116,81	4209449,64
306	404102,89	4209466,96
309	404069,95	4209444,25
310	404018,63	4209417,73
311	404012,01	4209411,99
312	404010,96	4209406,13
313	404002,29	4209393,07
314	404016,01	4209396,00

ΚΟΡΥΦΗ	Χ	Ψ
315	404038,28	4209405,99
316	404062,33	4209418,01
317	404090,22	4209433,38
318	404115,38	4209448,88
319	404658,27	4209320,35
320	404674,43	4209316,58
321	404679,66	4209314,55
322	404703,56	4209302,11
323	404730,45	4209288,67
324	404747,95	4209278,32
325	404781,77	4209248,69
326	404784,21	4209243,99
327	404782,39	4209233,31
328	404715,96	4209281,19
329	404693,88	4209286,18
330	404648,14	4209306,47
331	404596,14	4209334,83
332	404588,07	4209322,73
333	404611,91	4209317,93
334	404620,14	4209329,24
331	404596,14	4209334,83
332	404588,07	4209322,73
335	404569,39	4209326,49
336	404499,64	4209342,50
337	404497,16	4209362,04
338	404551,63	4209348,24
339	404589,49	4209336,38
336	404499,64	4209342,50
337	404497,16	4209362,04
340	404480,25	4209368,17
341	404482,48	4209354,91
342	404483,94	4209346,46
343	404426,30	4209361,02
344	404422,79	4209392,59
345	404436,35	4209385,46
346	404454,15	4209377,63
347	404459,52	4209375,68
348	404455,33	4209365,34
349	404454,16	4209362,43
350	404451,08	4209354,76
343	404426,30	4209361,02
344	404422,79	4209392,59
351	404381,97	4209413,94
352	404389,53	4209401,22
353	404378,27	4209400,60
354	404381,70	4209394,82
355	404163,24	4209453,54
356	404155,17	4209444,27
357	404139,42	4209426,19

ΚΟΡΥΦΗ	Χ	Ψ
358	404149,64	4209398,01
359	404255,72	4209367,73
360	404328,56	4209383,27
361	404363,20	4209380,84
362	404372,31	4209400,27
353	404378,27	4209400,60
352	404389,53	4209401,22
351	404381,97	4209413,94
363	404367,42	4209421,38
364	404345,58	4209429,44
365	404330,24	4209434,29
366	404309,66	4209439,78
367	404288,23	4209444,54
368	404276,21	4209445,82
369	404246,67	4209444,87
370	404226,22	4209445,85
371	404188,80	4209450,18
372	404171,45	4209453,36
373	404020,16	4209390,07
374	404021,35	4209386,47
375	404008,79	4209385,12
376	403989,85	4209379,20
377	403976,63	4209367,86
378	403991,52	4209364,39
379	404014,70	4209368,04
380	404057,87	4209391,75
381	404097,61	4209415,19
356	404155,17	4209444,27
355	404163,24	4209453,54
382	404143,08	4209451,75
383	404133,59	4209449,84
384	404120,45	4209442,08
385	404094,61	4209426,47
386	404066,44	4209410,73
387	404041,80	4209398,58
373	404020,16	4209390,07
374	404021,35	4209386,47
375	404008,79	4209385,12
376	403989,85	4209379,20
377	403976,63	4209367,86
388	403942,43	4209366,51
389	403914,87	4209386,32
390	403952,37	4209393,02
391	403972,80	4209385,63
392	403994,43	4209384,96
393	403622,79	4209630,65
394	403569,71	4209619,65
395	403521,31	4209609,07
396	403472,98	4209597,64

ΚΟΡΥΦΗ	Χ	Ψ
397	403404,91	4209409,76
398	403417,26	4209412,41
399	403477,73	4209449,80
400	403544,34	4209472,49
401	403590,62	4209479,89
402	403612,88	4209492,50
403	403646,25	4209494,80
404	403679,31	4209482,69
405	403694,65	4209552,38
406	403695,99	4209557,70
407	403698,34	4209562,35
408	403705,03	4209570,19
409	403707,38	4209576,20
410	403702,34	4209578,21
411	403705,02	4209593,49
412	403707,62	4209608,37
413	403677,96	4209616,69
414	403656,23	4209622,87
415	403504,83	4209691,19
416	403499,96	4209670,85
417	403498,43	4209643,05
418	403476,26	4209617,01
419	403476,16	4209606,09
420	403560,31	4209624,19
421	403612,75	4209636,10
422	403630,08	4209636,53
423	403642,12	4209633,54
424	403677,99	4209622,70
425	403678,34	4209624,82
426	403682,84	4209652,44
427	403650,45	4209654,00
428	403643,49	4209647,24
429	403621,89	4209658,60
430	403586,01	4209663,29

Κόρινθος 6-4-2015

Ο Δασάρχης

Ο Συντακτής

Π. Μπουλιας
Δασολόγος με Β. Βαθμό

Γ. Μπλάνος
Δασολόγος με Β. Βαθμό