



ΙΚΕΙΝ

ΓΡΑΦΕΙΟ ΜΕΛΕΤΩΝ & ΤΕΧΝΙΚΩΝ ΕΦΑΡΜΟΓΩΝ
ΠΑΥΛΟΥ ΜΕΛΑ 10 - ΑΡΙΔΑΙΑ ΤΗΛ: 23840 23633
E-mail: xrsapron@gmail.com

ΕΡΓΟΔΟΤΗΣ

ΜΠΑΡΜΠΑΓΙΑΝΝΗ ΕΛΙΣΑΒΕΤ

ΕΡΓΟ

ΕΞΑΓΟΡΑ ΚΑΤΕΧΟΜΕΝΟΥ ΑΚΙΝΗΤΟΥ

ΘΕΣΗ

Δ.Δ ΝΕΑΣ ΖΩΗΣ ΔΗΜΟΥ ΣΚΥΔΡΑΣ
(ΤΜΗΜΑ ΤΟΥ ΥΠΑΡ.773 ΧΕΡΣΟΛΙΒΑΔΟΥ)

ΘΕΜΑ ΣΧΕΔΙΟΥ

ΤΟΠΟΓΡΑΦΙΚΟ ΔΙΑΓΡΑΜΜΑ

ΑΡ. ΣΧΕΔΙΟΥ

A-I

ΚΛΙΜΑΚΑ

1:1000

ΧΡΟΝΟΣ ΜΕΛΕΤΗΣ

ΜΑΡΤΙΟΣ 2012

ΜΕΛΕΤΗΤΕΣ

ΣΑΠΟΥΝΤΖΗΣ ΧΡΗΣΤΟΣ - (Π.Μ)

ΥΠΟΓΡΑΦΗ ΜΕΛΕΤΗΤΗ

ΧΡΗΣΤΟΣ Ν. ΣΑΠΟΥΝΤΖΗΣ
ΔΙΠΛΩΜΑΤΟΛΟΓΟΣ ΜΗΧΑΝΙΚΟΣ
ΑΡΧΙΤΕΚΤΟΝΟΣ
Π/ΜΕΛΑ 10 - ΑΡΙΔΑΙΑ
ΤΗΛ: 23840 23633 FAX: 23840 21222
ΑΦΜ: 037501465 - ΔΟΥ: ΑΡΙΔΑΙΑΣ

ΣΦΡΑΓΙΔΑ ΥΠΗΡΕΣΙΑΣ

ΕΛΛΗΝΙΚΗ ΔΗΜΟΚΡΑΤΙΑ
ΥΠΟΥΡΓΕΙΟ ΠΑΡΑΧΡΗΜΑΤΙΣΜΟΥ
ΚΑΙ ΕΦΕΣΤΙΑΣ
ΕΛΛΗΝΙΚΗ ΚΤΕ
ΕΛΛΗΝΙΚΗ ΔΗΜΟΚΡΑΤΙΑ
ΥΠΟΥΡΓΕΙΟ ΠΑΡΑΧΡΗΜΑΤΙΣΜΟΥ
ΚΑΙ ΕΦΕΣΤΙΑΣ
ΕΛΛΗΝΙΚΗ ΚΤΕ

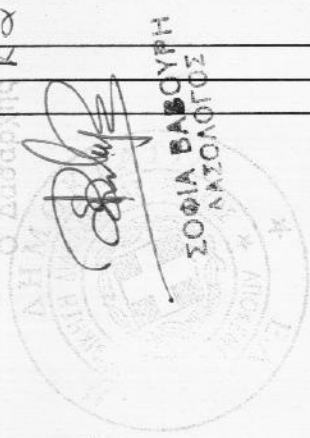

ΔΗΜΟΣ ΣΚΥΔΡΑΣ Ν.ΠΕΛΛΑΣ
ΔΗΜΟΤΙΚΟ ΔΙΑΜΕΡΙΣΜΑ ΝΕΑΣ ΖΩΗΣ-ΑΓΡΟΚΤΗΜΑ ΝΕΑΣ ΖΩΗΣ
Τμήμα του χερσολίβαδου (773) με στοιχεία (ΑΒΓΔΕΑ)

Α. ΣΤΟΙΧΕΙΑ ΓΗΠΕΔΟΥ (ΑΒΓΔΕΑ)

1. Εμβαδόν, $E=10351,00\tau.μ.$
2. Πλευρές: $AB=140,00μ.$ $ΒΓ=65,63μ.$ $ΓΔ=117,76μ.$ $ΔΕ=41,37μ.$ $ΕΑ=111,22μ.$
3. Όμορα: Βόρεια με αγροτεμάχιο υπ' αριθ. 773^η και υπόλοιπο κοινόχρηστης έκτασης (773)
Νότια με υπόλοιπο κοινόχρηστης έκτασης (733)
Ανατολικά με αγροτικό δρόμο
Δυτικά με υπόλοιπο κοινόχρηστης έκτασης (733)

4. α) Συντεταγμένες HATT Υπ. Γεωργίας ($L=40^{\circ}51'$ $M=-1^{\circ}39'$)
 $A(3902,35, -535,83)$ $B(4031,47, -589,93)$ $Γ(4055,78, -528,97)$
 $Δ(3951,54, -474,18)$ $E(3945,36, -433,27)$

- β) Συντεταγμένες ΕΓΣΔ 87 (φύλλο "Έδεσσα", $L=40^{\circ}45'$ $M=-1^{\circ}45'$)
 $A(340920,53, 4523072,76)$ $B(341048,43, 4523015,83)$
 $Γ(341074,01, 4523076,27)$ $Δ(340971,02, 4523133,35)$
 $E(340965,73, 4523174,38)$

Β. ΥΠΑΡΧΟΥΣΑ ΔΟΜΗΣΗ

1. $K=700,00\tau.μ.$ (κτηριακές εγκαταστάσεις κτηνοτροφικής μονάδας) + *καρποσπαράς*
2. $\Sigma Δ=K=700,00\tau.μ.$
3. Οροφοί: 1-Υψος(μέγ.): 3,50μ.

Γ. ΕΛΑΧΙΣΤΕΣ ΑΠΟΣΤΑΣΕΙΣ

1. Από Επαρχιακό δρόμο=430,00μ.
2. Από Συνοικισμό (Νέα Ζωή)=810,00μ.
3. Από ποτάμι με συνεχή ροή= πάνω από 500μ.

ΔΗΛΩΣΗ ΥΛΟΠΟΙΗΣΗΣ ΟΡΙΩΝ

Ο κάτωθι υπογεγραμμένος, Μπαρμπάγιανη Ελισάβετ, δηλώνει ότι τα όρια που υπέδειξε και υλοποίησε στα υπό τα στοιχεία (ΑΒΓΔΕΑ) αγροτεμάχιο που φαίνεται στο παρόν Τοπογραφικό Διάγραμμα είναι ορθά.

Ο ΔΗΛΩΣΗ ΔΗΛΟΥΣΑ

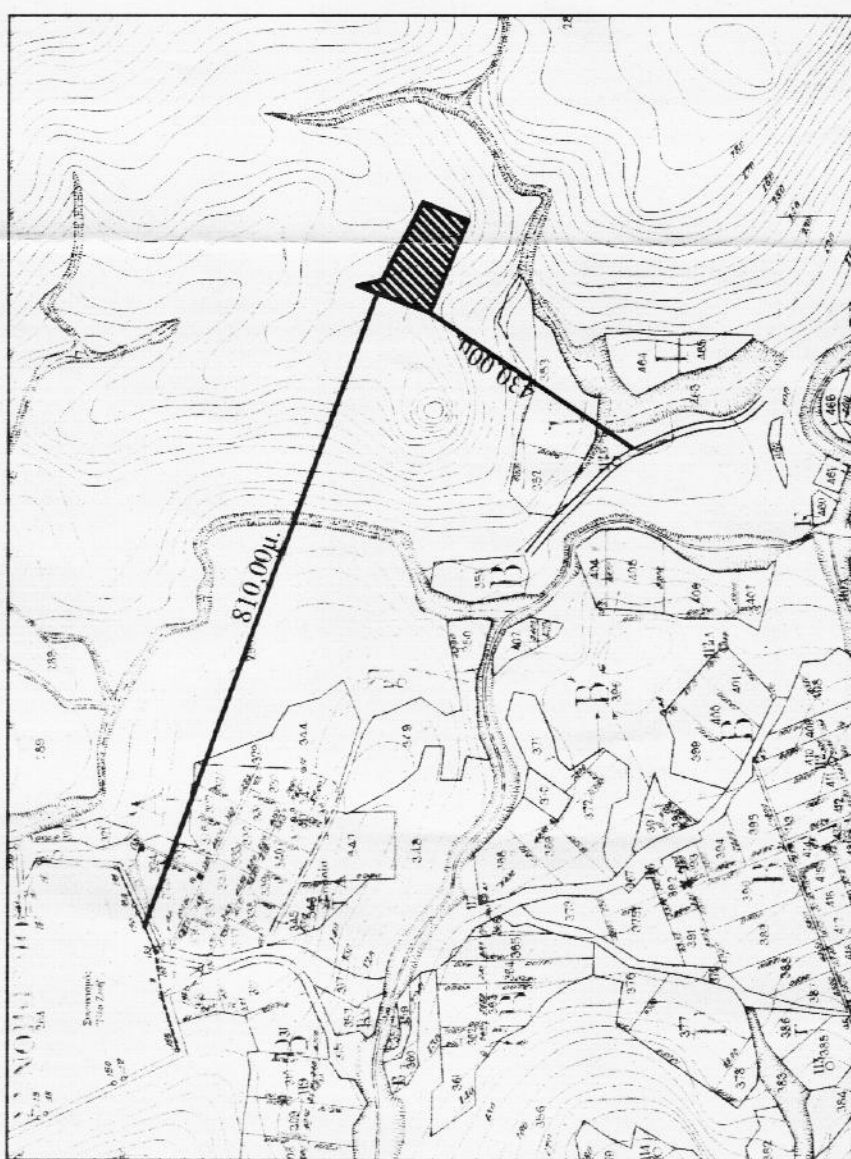

ΑΠΟΣΤΑΣΜΑ ΧΑΡΤΗ (1:5000)



ΤΟΠΟΓΡΑΦΙΚΟ ΔΙΑΓΡΑΜΜΑ (1:5000)