

ΑΠΟΣΤΑΣΜΑ ΟΡΘΟΓΩΝΙΑΣ ΕΚΔΑ
ΚΑΜΑΚΑ 1:5000
ΙΔΙΟΚΤΗΣΙΑ ΜΑΡΙΑΣ ΚΟΥΝΗ

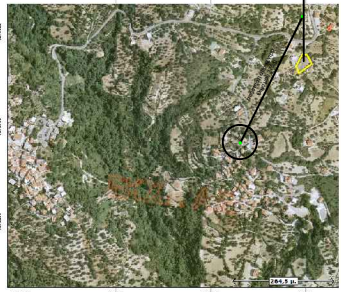

Επισημασμένο σταθμό Διεύθυνση Γεωμετρίας ΜΑΡΙΑΣ ΚΟΥΝΗ :	
Εκμ. = 1204.90 τμ	
Διάμετρος:	200 μ
Κύκλιος:	1204.90 x 0.6 = 722.94 μ
Όγκος:	6 x Σ.Δ. = 5 x 200 = 1000.00 μ ³

ΟΡΟΙ ΔΟΜΗΣΗΣ
ΦΕΚ 1382/13.03.1981 &
ΦΕΚ 688Α/23.12.1982
ΟΙΚΙΣΜΟ ΠΡΟ ΤΟΥ 1923
ΖΩΝΗ Γ
Αρμόδια Γραφείο 600.00 μ
Δόμηση 200μ²
Κλίση 60%
Όγκος 6 x Σ.Δ.
Απόσταση Δρ 2.50 μ
ΥΨΟΣ: 7.50 μ + 1.5μ ΣΤΕΦΗ

ΔΙΑΘΗΗ Ν. 651 / 77 & ΑΔΙΕΡΓΕ ΔΙΑΤΑΞΕΙΣ

Ο υπογεγραμμένος μηχανικός δηλώνει υπεύθυνα ότι το απόσταγμα (Α1,Α2,Α3,Α4... Α25,Α26,Α27,Α1) γεωμετρικά, ιδιοκτησίας ΜΑΡΙΑΣ ΚΟΥΝΗ, με επιφάνεια Ε = 1204.90 μ²,
α) βρίσκεται στην Τ.Κ. Μολεσιανών Ευβοίας της Δ.Ε. Κύμης, Δήμου Κύμης Αλιβερίου,
β) βρίσκεται Εντός Οριογράμμου (Σύνολο Γ = ούτος 800μ από το κέντρο του Οριογράμμου), εντός ΓΠΣ Κύμης και είναι Άσπαστο & Οικοδομήσιμο σύμφωνα με τις ισχύουσες πολεοδομικές διατάξεις και κατά το οριζόμενο στο ΦΕΚ 1382/13.03.1981, ΦΕΚ 688Α/23-12-1982 & ΦΕΚ 1464/ΑΥΤ.03-24.03.2013,
γ) δεν υπάρχουν στις διατάξεις του Ν. 1337/83 περιεχόμενες σε γη και χέρση ,
δ) δεν δέχεται γραμμή υψηλής τάσης ούτε μερμα εντός του γεωμετρικού.

Χαλκίδα, Σεπτέμβριος 2014
ο μηχανικός

ΑΠΟΣΤΑΣΜΑ ΧΑΡΤΗ Γ.Υ.Σ.
ΚΑΜΑΚΑ 1:5000 - ΑΡ. Φ.ΧΑΡΤΟΥ 5488/6
ΙΔΙΟΚΤΗΣΙΑ ΜΑΡΙΑΣ ΚΟΥΝΗ

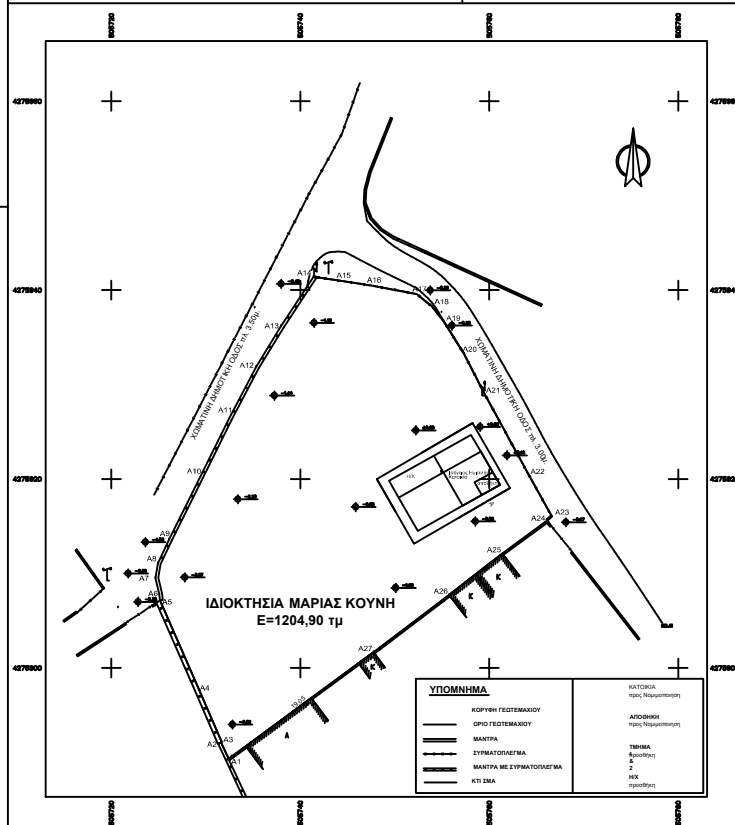
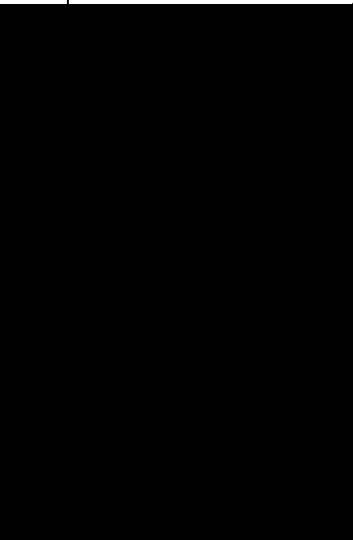

ΥΠΟΜΗΝΗΜΑ	ΚΑΤΟΙΚΙΑ προς Νοσηλευτήριο
—	ΑΠΟΘΗΚΗ προς Νοσηλευτήριο
—	ΤΑΜΕΙΑ Εκκλησίας
—	2 ΠΕΡ
—	ΠΕΡ παραθύρου

ΣΥΝΤΕΤΑΓΜΕΝΕΣ ΟΡΕΙΟΝ											
ΩΡΕΙΟ	Σ	Υ	ΩΡΕΙΟ	Σ	Υ	ΩΡΕΙΟ	Σ	Υ	ΩΡΕΙΟ	Σ	Υ
A1	502726.472	427800.412	A2	502726.472	427800.412	A3	502726.472	427800.412	A4	502726.472	427800.412
A5	502726.472	427800.412	A6	502726.472	427800.412	A7	502726.472	427800.412	A8	502726.472	427800.412
A9	502726.472	427800.412	A10	502726.472	427800.412	A11	502726.472	427800.412	A12	502726.472	427800.412
A13	502726.472	427800.412	A14	502726.472	427800.412	A15	502726.472	427800.412	A16	502726.472	427800.412
A17	502726.472	427800.412	A18	502726.472	427800.412	A19	502726.472	427800.412	A20	502726.472	427800.412
A21	502726.472	427800.412	A22	502726.472	427800.412	A23	502726.472	427800.412	A24	502726.472	427800.412
A25	502726.472	427800.412	A26	502726.472	427800.412	A27	502726.472	427800.412			

ΙΔ11											
A1	A2	A3	A4	A5	A6	A7	A8	A9	A10	A11	A12
A13	A14	A15	A16	A17	A18	A19	A20	A21	A22	A23	A24
A25	A26	A27									

ΙΔ11											
ΩΡΕΙΟ			ΩΡΕΙΟ			ΩΡΕΙΟ			ΩΡΕΙΟ		
A1	A2	1.91	A2	A3	1.09	A3	A4	6.64	A4	A5	1.90
A5	A6	1.35	A6	A7	3.22	A7	A8	7.38	A8	A9	6.06
A9	A10	4.87	A10	A11	6.21	A11	A12	3.25	A12	A13	1.90
A13	A14	6.26	A14	A15	3.10	A15	A16	3.25	A16	A17	1.90
A17	A18	1.23	A17	A18	2.10	A18	A19	1.90	A19	A20	1.90
A20	A21	4.13	A20	A21	4.84	A21	A22	9.91	A22	A23	9.91
A23	A24	9.41	A23	A24	4.48	A24	A25	5.48	A25	A26	9.91
A26	A27	7.54	A26	A27	6.10	A27	A28	9.91	A28	A29	9.91

Υπόμνημα Εξαρτημένου Τοπογραφικού Διαγράμματος
- Οι συντεταγμένες των κορυφών του γεωμετρικού που αναφέρονται στο Τοπογραφικό Διαγράμμα είναι στο Ελληνικό Γεωδαιτικό Σύστημα Αναφοράς 1987 (Ε.Γ.Σ.Α.87).
- Η ελίφση από το Ε.Γ.Σ.Α.87 πραγματοποιήθηκε με παραστάσεις που διεξήχθησαν την 26/09/2014 κενώντες χρήση του σταθμού REFLEX(KALIKIDA) του ιδιοκτήτη δικτύου Μεταφοράς της εταιρείας Metrica ΑΕ με συντεταγμένες (X,Y)=(465175.8371, 4287247.4319).
- Το κομμάτι που παρατίθενται από τις μετρήσεις είναι το τελικό και παλιό του.
- Για τις μετρήσεις χρησιμοποιήθηκαν GPS LEICA VNA GNS5 GS15 (S.N 1545707) με κατηγορία ακρίβειας L1 και L2 του συστήματος GPS και GLONASS και Γεωδαιτικό Σύστημα TOPCON GPT-3003LN (S.N. 4L0687).
Χαλκίδα, Σεπτέμβριος 2014
ο μηχανικός

ΑΔΙΕΡΓΕ ΙΔΙΟΚΤΗΣΙΑ
Η κατάλληλη υπογεγραμμένη ιδιοκτήτρια, του στο παρόν Διαγράμμα περιγραφόμενου Οικοπέδου, δηλώνει ότι :
* το φράγμα και κλιμακωμένα όρια του οικοπέδου από σταθμό (Α1,Α2,Α3,Α4...Α26,Α27,Α1) και με επιφάνεια 1204.90 μ² που βρίσκεται επί δημοτικής οδού , στην Τ.Κ. Μολεσιανών της Δ.Ε.Κύμης του Δήμου Κύμης Αλιβερίου της Π.Ε. Ευβοίας υποβλήθηκαν από μένα , * ευθύνορα για την ακρίβεια των δηλωμένων ορίων του γεωμετρικού.
Χαλκίδα, Σεπτέμβριος 2014
ο ιδιοκτήτης

ΕΡΓΟΔΟΤΗΣ: ΜΑΡΙΑ ΚΟΥΝΗ

ΕΡΓΟ: ΝΟΜΙΜΟΠΟΙΗΣΗ ΙΣΟΓΕΙΑΣ ΟΙΚΟΔΟΜΗΣ ΜΕ ΤΟ Αρ. 4 του Ν.4067/12 ΚΑΙ ΠΡΟΣΩΝΙΚΗ ΚΑΤ' ΕΠΕΚΤΑΣΗ ΙΣΟΓΕΙΑΣ ΚΑΤΟΙΚΙΑΣ

ΘΕΣΗ: Τ.Κ. ΜΑΛΕΤΙΑΝΩΝ - ΘΕΣΗ "ΑΓΡΙΕΣ" Δ.Ε. ΚΥΜΗΣ - ΔΗΜΟΣ ΚΥΜΗΣ-ΑΛΙΒΕΡΙΟΥ ΕΥΒΟΙΑΣ

ΜΕΛΕΤΗΤΗΣ: ΚΑΝΕΛΛΟΠΟΥΛΟΣ ΠΑΝΑΓΙΩΤΗΣ ΑΡΧΙΤΕΚΤΩΝ ΜΗΧΑΝΙΚΟΣ ΕΜΠ

ΘΕΜΑ ΣΧΕΔΙΟΥ: ΤΟΠΟΓΡΑΦΙΚΟ ΔΙΑΓΡΑΜΜΑ

ΑΡΙΘΜΟΣ ΣΧΕΔΙΟΥ: Τ1

ΚΛΙΜΑΚΑ: 1 : 200

ΧΡΟΝΟΣ ΜΕΛΕΤΗΣ: ΣΕΠΤΕΜΒΡΙΟΣ 2014

ΥΠΟΓΡΑΦΗ - ΣΦΡΑΓΙΔΑ