

ΕΛΛΗΝΙΚΗ ΔΗΜΟΚΡΑΤΙΑ
ΔΗΜΟΣ ΟΛΥΜΠΙΑΣ



ΤΕΧΝΙΚΗ - ΠΕΡΙΒΑΛΛΟΝΤΙΚΗ ΑΠΟΚΑΤΑΣΤΑΣΗ Χ.Α.Δ.Α.

ΕΡΓΟ:

ΘΕΣΗ:

ΑΓΡΟΤΙΚΗ ΠΕΡΙΟΧΗ ΔΗΜΟΥ ΟΛΥΜΠΙΑΣ

ΘΕΜΑ:

ΤΟΠΟΓΡΑΦΙΚΟ ΔΙΑΓΡΑΜΜΑ

ΚΛΙΜΑΚΑ: 1 / 500

ΑΡΙΘΜΟΣ ΠΙΝΑΚΙΔΑΣ: 1 / 1

ΧΡΟΝΟΣ ΜΕΛΕΤΗΣ:

ΜΑΪΟΣ 2005

ΥΠΟΓΡΑΦΗ - ΣΦΡΑΓΙΔΑ:

Ο ΜΕΛΕΤΗΤΗΣ:

ΧΩΝΑΡΟΣ ΣΤΑΥΡΟΣ & ΣΥΝΕΡΓΑΤΕΣ Ε.Ε.

Ο ΣΥΝΤΑΞΑΣ ΤΟ ΤΟΠΟΓΡΑΦΙΚΟ ΔΙΑΓΡΑΜΜΑ:

ΝΙΚΟΛΑΟΣ ΚΡΙΘΑΡΑΣ (Γεωγράφος)

Ο ΕΠΙΒΛΕΠΩΝ:

Ελένη Αγρ. Βαλασάκη Πολίτης Μανωλάς

Σταύρος Χονδρός

Πύργος ΟΡΟΜΕΤΕΩΡΟΛΟΓΙΟΥ

ΠΡΩΤΟΣ ΑΝΕΞΟΡΛΟΣ ΠΟΛΙΤΙΚΟΣ ΜΗΧΑΝΙΚΟΣ

ΓΕΩΡΓΙΟΣ ΚΑΡΑΓΕΩΡΓΙΟΥ

ΑΚΑΔΗΜΑΪΚΟΣ ΓΕΩΓΡΑΦΟΣ

ΕΛΛΗΝΙΚΗ ΔΗΜΟΚΡΑΤΙΑ

ΔΗΜΟΣ ΟΛΥΜΠΙΑΣ

ΕΓΚΡΙΤΙΚΗ ΑΠΟΦΑΣΗ:

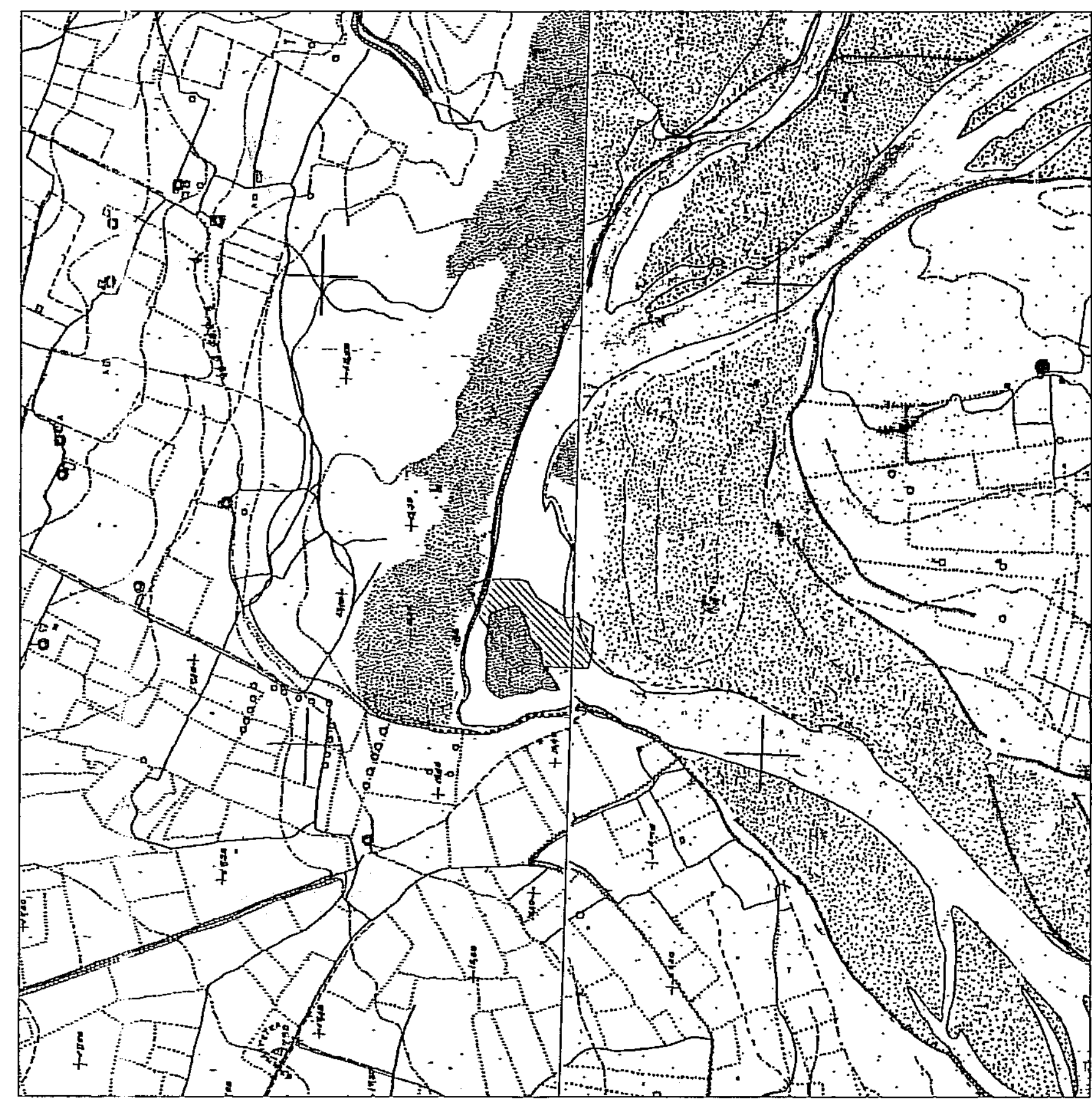

ΑΠΟΣΠΑΣΜΑ ΧΑΡΤΗ Γ.Υ.Σ. (6283/4 & 6283/6), κλίμακα: 1/5000

ΕΜΒΛΑΟΜΕΤΡΗΣΗ ΓΗΠΕΔΟΥ

Με τη βοήθεια των ηρθρομετρικών σημειώσεων των κορυφών του

ΣΗΜΕΙΟ	X	Y	ΜΗΚΟΣ
A	286310.01	4168430.84	10.22
B	286312.23	4168440.96	16.25
Γ	286318.37	4168478.91	11.95
Δ	286318.43	4168413.96	22.58
E	286317.45	4168391.40	7.91
Z	286316.19	4168383.99	20.98
H	286298.82	4168372.59	24.60
Θ	286285.25	4168352.07	13.76
I	286278.67	4168341.32	12.49
K	286277.33	4168328.85	22.28
Λ	286266.30	4168309.49	27.89
M	286238.97	4168311.32	27.89
N	286226.96	4168313.39	6.17
Ξ	286222.79	4168315.22	4.99
O	286223.42	4168357.23	25.05
P	286227.84	4168380.17	23.37
T	286227.69	4168385.38	5.21
Τ	286216.88	4168389.40	11.53
Τ	286231.37	4168407.50	23.18
Φ	286250.07	4168421.82	23.58
X	286258.01	4168431.82	7.93
Ψ	286276.86	4168435.58	23.41
Ω	286300.10	4168459.20	25.07
Α	286310.01	4168490.91	11.45

$E = 1/2 [(X_i + X_{i+1})^2 - X_{i+1}^2]$

$E = 8727.58 \mu^2$

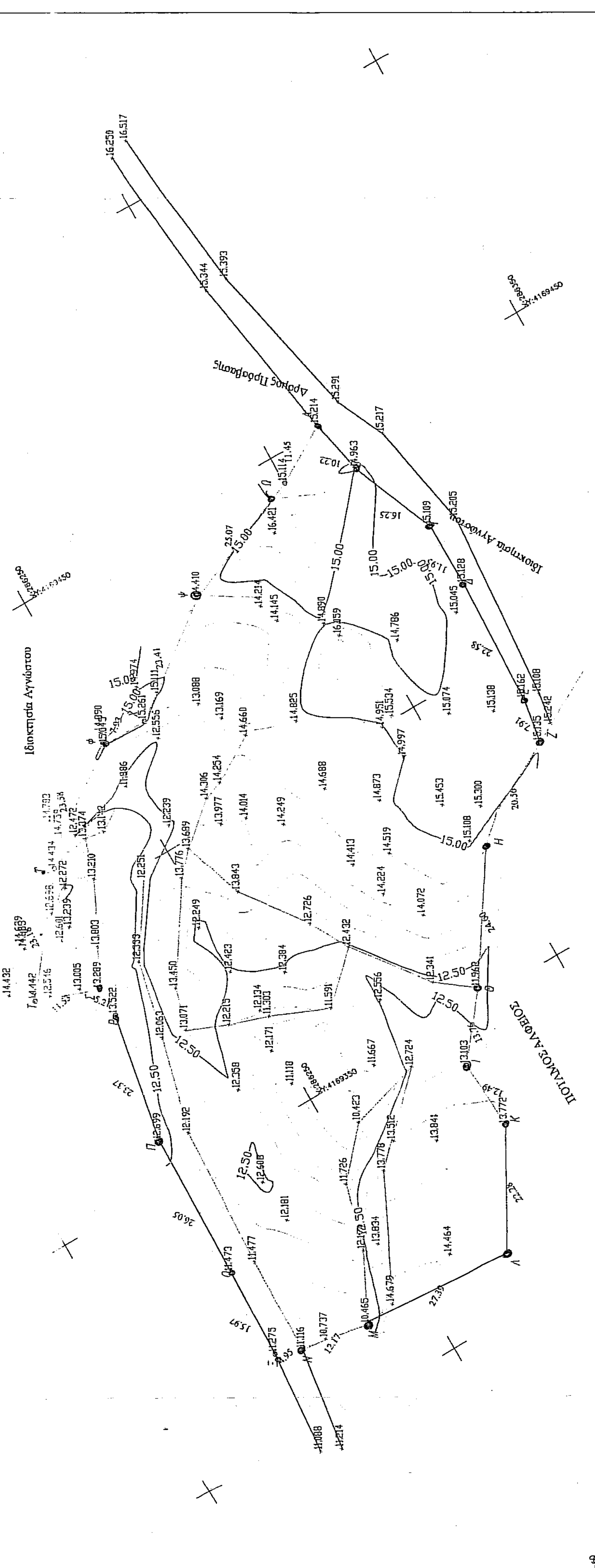

Η ΤΡΙΓΩΝΟΜΕΤΡΙΚΗ ΚΑΙ ΥΠΟΜΕΤΡΙΚΗ ΕΞΑΡΤΗΗ ΕΙΝΕ ΣΤΟ ΚΡΑΤΙΚΟ ΣΥΣΤΗΜΑ ΣΥΝΤΕΤΑΓΜΕΝΩΝ ΕΓΕΑ '87 ΚΑΙ ΥΠΟΜΕΤΡΙΚΗ ΑΦΕΤΗΡΙΑ ΤΗΝ ΜΕΣΗ ΣΤΑΘΜΗ ΤΗΣ ΘΑΛΑΣΣΑΣ ΙΣΟΔΙΑΤΑΞΗ 0.50M.

ΥΠΟΜΗΜΑ:

ΟΡΟ ΔΡΟΜΟΥ
ΟΡΥΜΑ ΠΡΑΝΟΥΣ
ΚΥΡΙΑ ΙΣΟΥΥΗ

ΣΥΡΜΑΤΟΠΕΡΑΣΗ
ΠΟΛΙ ΠΡΑΝΟΥΣ
ΑΕΤΕΡΕΥΟΥΣΑ ΙΣΟΥΥΗ