

ΠΙΝΑΚΑΣ ΣΥΝΤΕΤΑΓΜΕΝΩΝ ΣΗΜΕΩΝ ΤΗΣ ΙΔΙΟΚΤΗΣΙΑΣ ΣΕ ΠΡΟΒΟΛΙΚΟ ΣΥΣΤΗΜΑ ΕΓΣΑ 87

σημ	X	Y
A1	286888.68	4178477.32
A2	286894.42	4178478.78
A3	286897.47	4178481.48
A4	286797.28	4178483.21
A5	286729.38	4178487.35
A6	286729.20	4178602.94
A7	286734.84	4178606.55
A8	286741.13	4178609.27
A9	286747.82	4178612.07
A10	286758.69	4178488.74
A11	286764.32	4178490.38
A12	286768.60	4178485.47
A13	286772.08	4178480.25
A14	286778.71	4178474.48
A15	286778.42	4178471.83
A16	286780.88	4178468.85
A17	286778.03	4178468.37
A18	286777.80	4178449.73
A19	286775.38	4178358.98
A20	286772.28	4178424.30
A21	286771.03	4178422.81
A22	286767.89	4178404.94
A23	286758.21	4178390.81
A24	286748.20	4178384.43
A25	286740.68	4178374.99
A26	286739.09	4178374.25
A27	286709.55	4178428.28
A28	286586.78	4178474.05
A29	286691.18	4178473.09
A30	286673.66	4178472.81
A31	286673.63	4178478.02
A32	286682.70	4178478.85

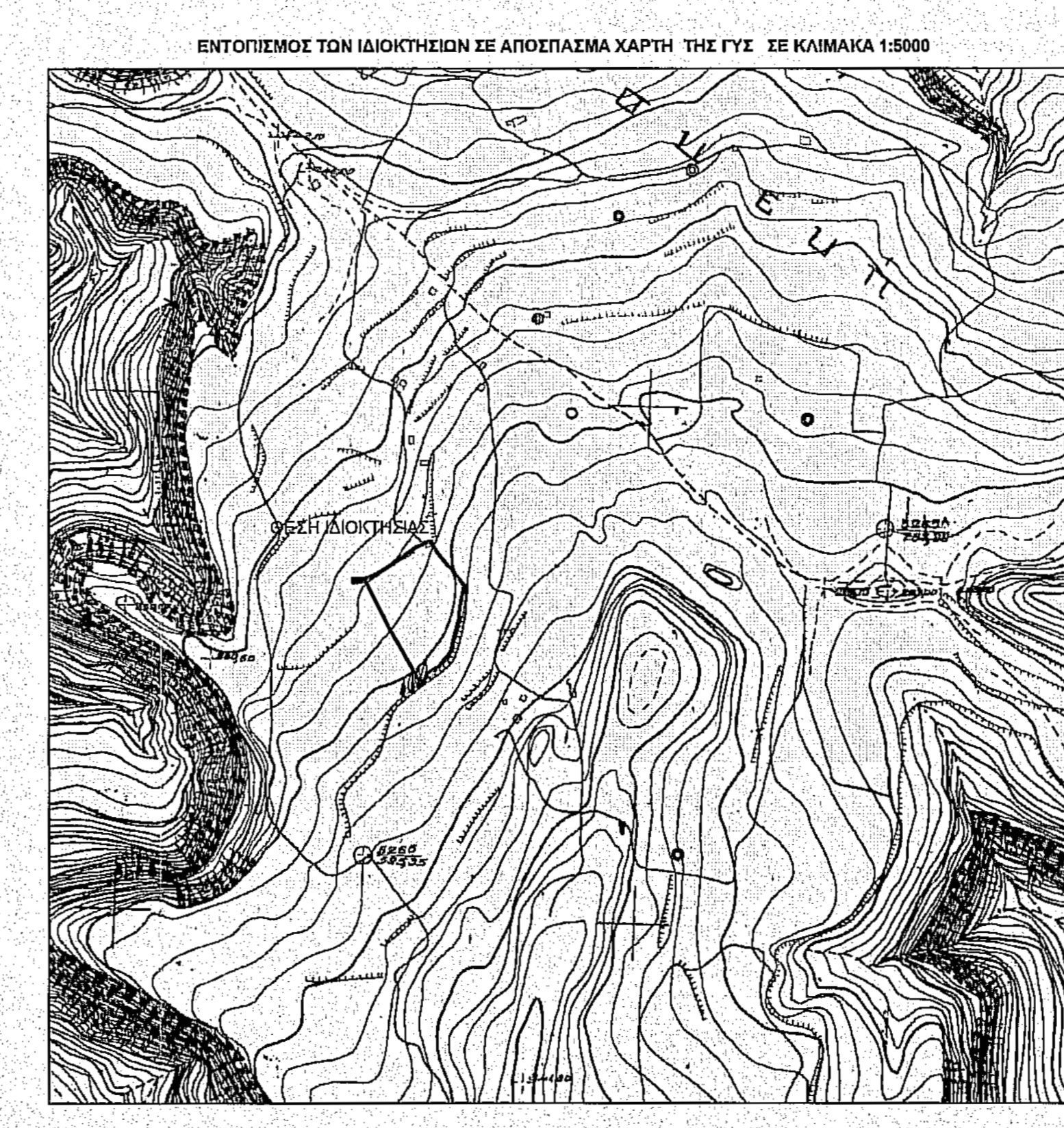
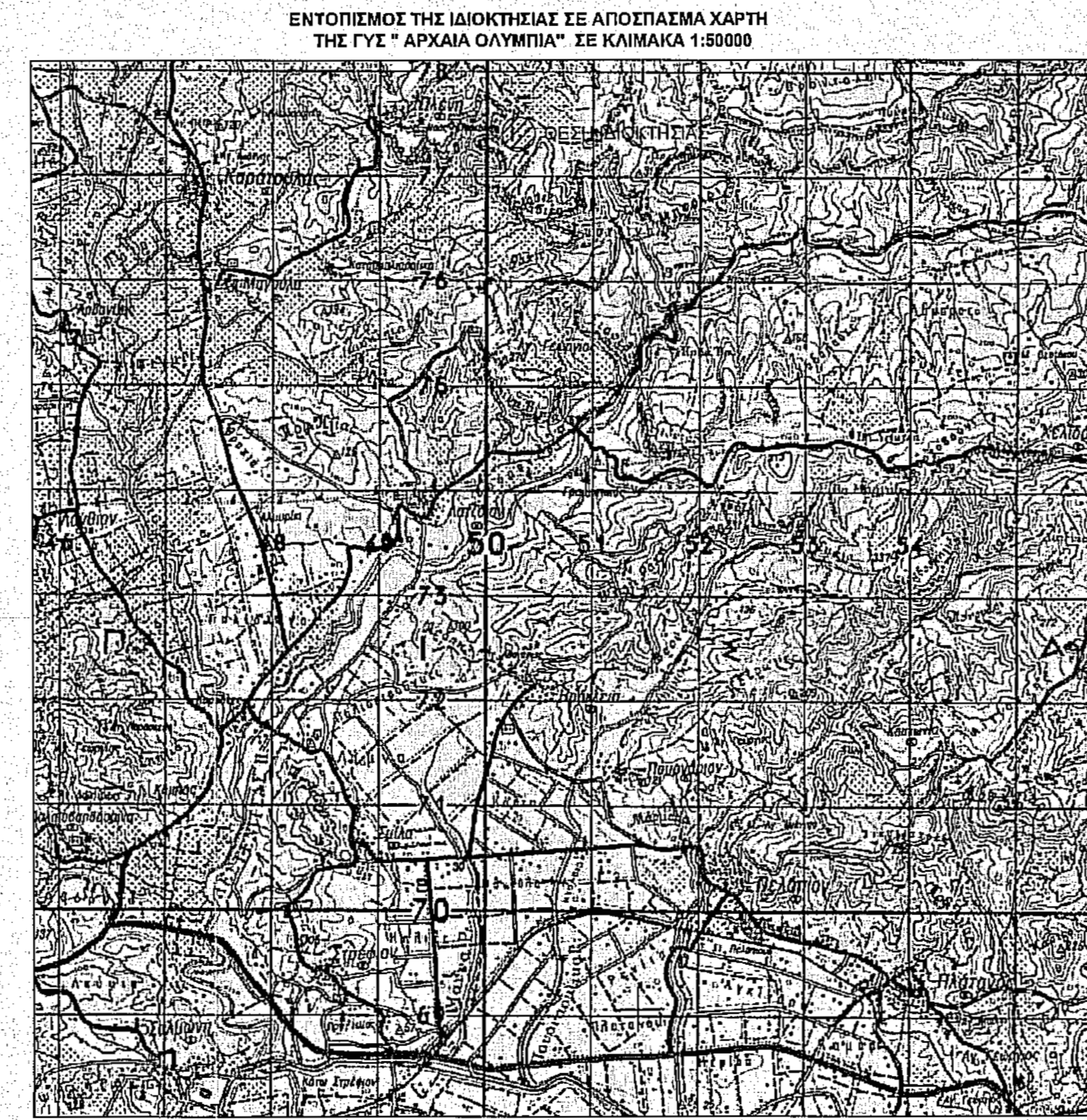

**ΟΡΟΙ ΔΟΜΗΣΗΣ**

ΒΑΣΕΙ ΤΟΥ ΠΔ 24/31-5-85 ΦΕΚ 270 Δ' ΑΡΤΙΟΤΗΤΑ ΚΑΤΑ ΚΑΝΟΝΑ 4000 μ.

ΕΜΒΑΔΟΝ ΑΓΡΟΤΕΜΑΧΙΟΥ : 7.505,63 τ.μ.  
 ΕΜΒΑΔΟΝ ΚΤ. ΕΓΚΑΤΑΣΤΑΣΕΩΝ : 1) ΣΤΑΥΛΟΣ : 80,11 τ.μ.  
 2) ΑΠΟΘΗΚΗ : 19,47 τ.μ.  
 3) ΑΠΟΘΗΚΗ : 19,47 τ.μ.  
 4) ΣΤΕΓΑΣΤΡΟ : 7,84 τ.μ.

ΔΗΛΩΣΗ ΥΛΟΠΟΙΗΣΗΣ ΟΡΙΩΝ ΣΥΜΦΩΝΑ ΜΕ ΠΑΡ. 5 ΑΡΘ. 2 ΤΟΥ Ν.3212/2003 (ΦΕΚ 308 Α/31-12-2003)

Ο κάτωθι υπογεγραμμένος Σπύρος Διαμαντόπουλος του Παναγιώτη δηλώνει ότι τα όρια της ιδιοκτησίας μου που περιγράφεται με τα στοιχεία Α1-Α2-Α3-Α4-Α5.....Α29-Α30-Α31-Α32-Α1 τα οποία εγώ υπέδειξα είναι τα ακριβή και φέρω την ευθύνη για αυτά.

Ο - Η ΔΗΛ.

ΔΗΛΩΣΗ Ν. 651/77

Ο κάτωθι υπογεγραμμένος, Καντουνής Κάρολος-Χαράλαμπος του Γεωργίου, Τοπογράφος Μηχανικός Τ.Ε., δηλώνει ότι η περιγραφόμενη ιδιοκτησία ευρίσκεται στη θέση "Λάζος", της αγροτικής περιοχής Τ.Κ. Ωλένας, Δ.Ε. Ωλένης, Δ. Πύργου, είναι εκτός οικισμού, εκτός αναδασισμού και εκτός ΖΟΕ Νομού Ηλείας, σε απόσταση >800 μ. από την θάλασσα. Η ιδιοκτησία είναι άρτια και οικοδομήσιμη, σύμφωνα με τις κείμενες πολεοδομικές διατάξεις, ενώ δεν έχει υποχρέωση εισφοράς σε γη και χρήμα.

Ο - Η Μηχανικός

ΚΑΡΟΛΟΣ - ΧΑΡΑΛΑΜΠΟΣ ΚΑΝΤΟΥΝΗΣ  
 ΠΤΥΧ. ΤΟΠΟΓΡΑΦΟΣ ΜΗΧΑΝΙΚΟΣ Τ.Ε.  
 Α.Τ.Ε.Ι. ΣΕΡΡΩΝ Α.Μ.Ε.Τ.Ε.Μ. 45999  
 ΚΟΛΟΚΟΤΡΩΝΗ 4 - ΠΥΡΓΟΣ - Τ.Κ. 27100  
 ΤΗΛ. 26210-31985 και 26210-27816

**ΕΡΓΟΔΟΤΗΣ**  
 ΔΙΑΜΑΝΤΟΠΟΥΛΟΣ ΣΠΥΡΟΣ του ΠΑΝΑΓΙΩΤΗ ΚΑΙ  
 ΔΙΑΜΑΝΤΟΠΟΥΛΟΣ ΝΙΚΟΛΑΟΣ του ΣΠΥΡΟΥ

**ΘΕΣΗ**  
 ΛΑΖΟΣ  
 ΕΚΤΟΣ ΟΙΚΙΣΜΟΥ  
 Τ.Κ. ΩΛΕΝΑΣ ΤΟΥ ΔΗΜΟΥ ΠΥΡΓΟΥ

**ΕΡΓΟ**  
 ΑΠΟΤΥΠΩΣΗ ΙΔΙΟΚΤΗΣΙΑΣ

**ΜΕΛΕΤΗΤΗΣ**  
 ΚΑΝΤΟΥΝΗΣ ΚΑΡΟΛΟΣ - ΧΑΡΑΛΑΜΠΟΣ  
 ΤΟΠΟΓΡΑΦΟΣ ΜΗΧΑΝΙΚΟΣ Τ.Ε.

ΚΑΡΑΜΠΕΛΑΣ ΣΠΥΡΟΣ  
 Π. Χ. ΜΗΧΑΝΙΚΟΣ

**ΘΕΜΑ ΣΧΕΔΙΟΥ**  
 ΤΟΠΟΓΡΑΦΙΚΟ ΔΙΑΓΡΑΜΜΑ ΤΗΣ ΙΔΙΟΚΤΗΣΙΑΣ  
 ΔΙΑΜΑΝΤΟΠΟΥΛΟΥ ΣΠΥΡΟΥ του ΠΑΝΑΓΙΩΤΗ  
 ΕΜΒΑΔΟΝ 7.505,63 τ.μ.  
 ΠΕΡΙΓΡ. (Α1-Α2-Α3-Α4-...-Α30-Α231-Α32-Α1)

**ΚΛΙΜΑΚΑ**  
 1:500

**Αριθμ. Σχεδίου**  
 1

**ΧΡΟΝΟΣ ΜΕΛΕΤΗΣ**  
 ΙΑΝΟΥΑΡΙΟΣ 2015

**ΥΠΟΓΡΑΦΗ**  
 ΚΑΡΟΛΟΣ - ΧΑΡΑΛΑΜΠΟΣ ΚΑΝΤΟΥΝΗΣ  
 ΠΤΥΧ. ΤΟΠΟΓΡΑΦΟΣ ΜΗΧΑΝΙΚΟΣ Τ.Ε.  
 Α.Τ.Ε.Ι. ΣΕΡΡΩΝ Α.Μ.Ε.Τ.Ε.Μ. 45999  
 ΚΟΛΟΚΟΤΡΩΝΗ 4 - ΠΥΡΓΟΣ - Τ.Κ. 27100  
 ΤΗΛ. 26210-31985 και 26210-27816

**ΘΕΩΡΗΣΗ ΥΠΗΡΕΣΙΑΣ**  
 Παναγιώτης Καντουνής  
 Τ.Κ. Ωλένας  
 Δ. Πύργου